

平成25年 台風第26号に関する埼玉県気象速報

- 1 資料作成の目的
- 2 気象の状況
- 3 警報等の発表状況
- 4 災害の状況

平成25年10月17日

熊谷地方気象台

本件に関する問い合わせ先

熊谷地方気象台

T E L 048-521-5858

この資料は速報として取り急ぎまとめたもので、後日内容の一部訂正や追加をすることがあります。
速報の内容について、熊谷地方気象台に無断で転載等を行うことはできません。

1 資料作成の目的

台風第26号は、強い勢力で10月16日の午前中に伊豆諸島および関東地方に最接近した。

このため、埼玉県では大荒れの天気となり、各地で床上や床下浸水の被害、鉄道など交通機関に運休や遅延が多く発生するなど大きな影響を及ぼした。

このときの気象状況を取りまとめる目的で本資料を作成した。

なお、本資料は10月17日11時現在のものである。

2 気象の状況

台風第26号は、10月11日03時にマリアナ諸島の近海で発生し、14日03時には沖の鳥島近海で非常に強い勢力となった。その後、台風は日本の南の海上を北北西に進み、15日には南大東島の東の海上で次第に進路を北東に変え、16日未明から朝にかけて強い勢力を維持しながら伊豆諸島や関東地方に最接近した。

台風は、その後、速度を速めて関東の東海上を北東に進み、16日15時には三陸沖で温帯低気圧に変わった。

この台風の接近・通過に伴い、15日から16日にかけて埼玉県の所々で激しい雨・やや強い風となり台風に伴う大雨や暴風等に対して警報・注意報及び気象情報を発表した。

(1) 台風第26号の経路図(月日時、気圧(hPa))平成25年10月16日15時50分現在

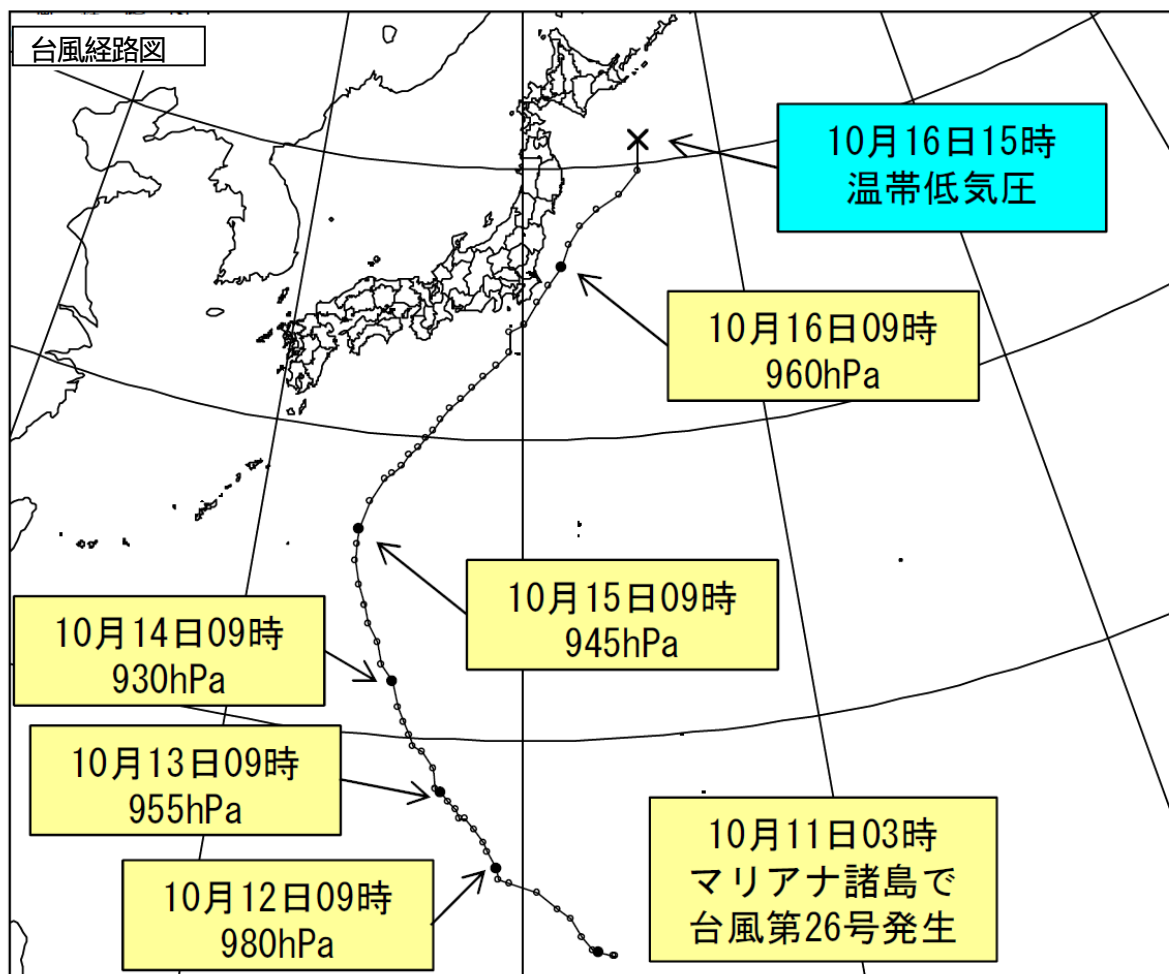

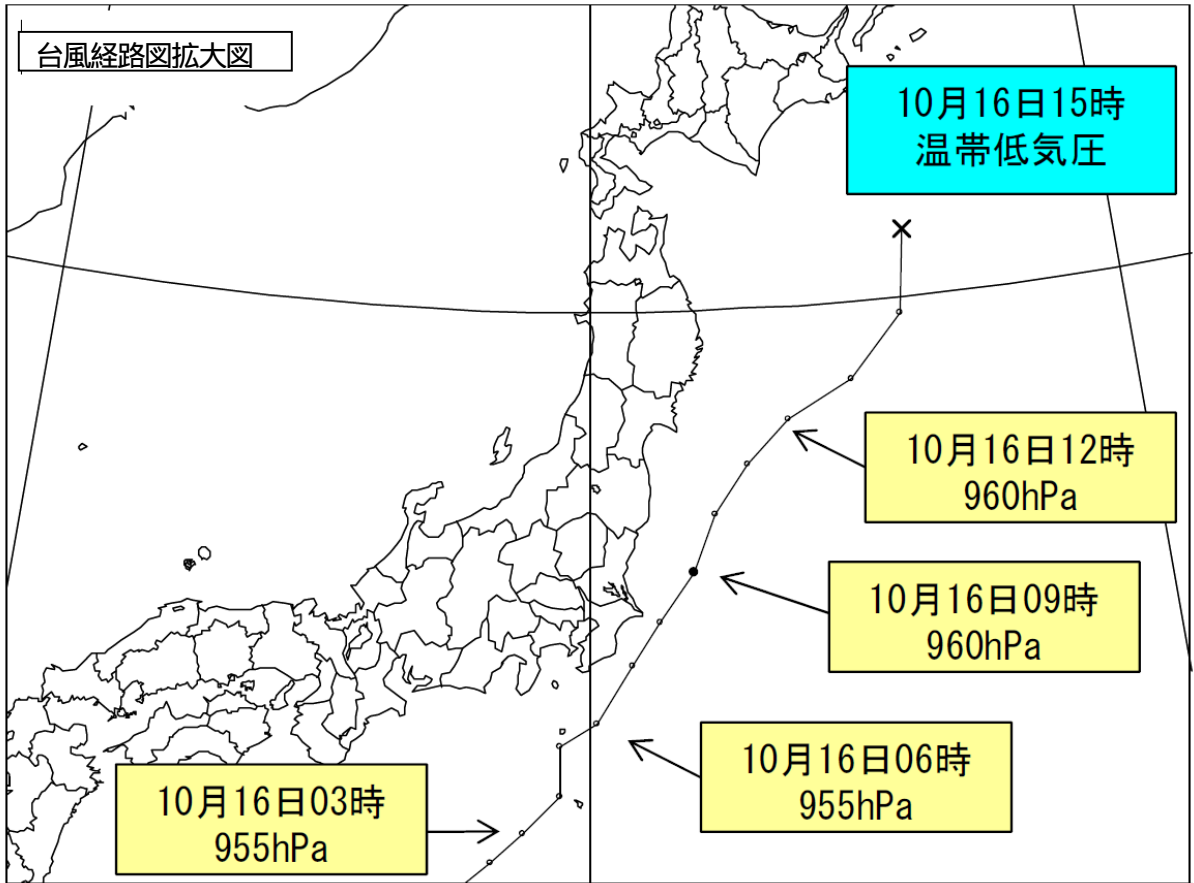

(2) 地上天気図(左)と気象衛星赤外画像(右)(10月15日03時~10月16日21時)

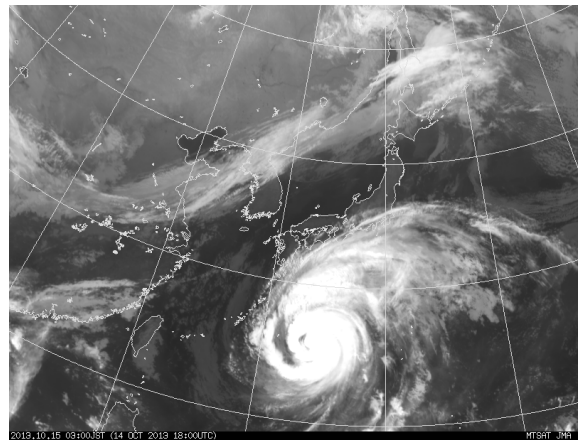
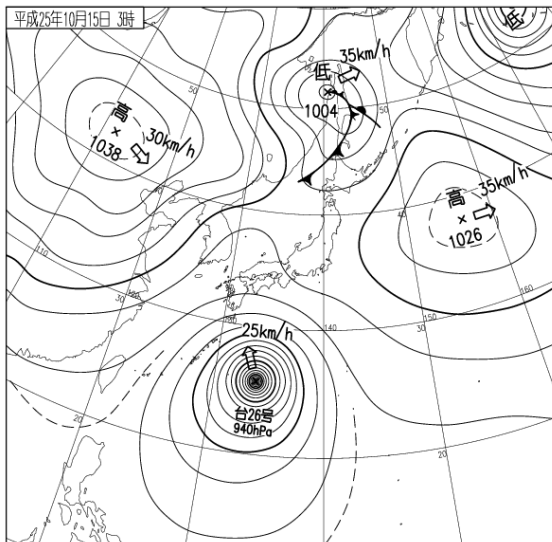

平成25年10月15日03時

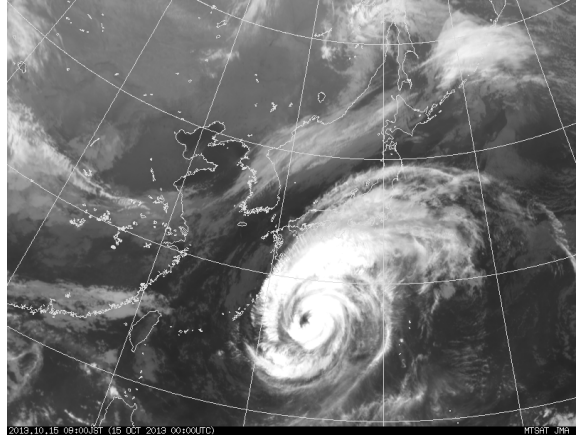
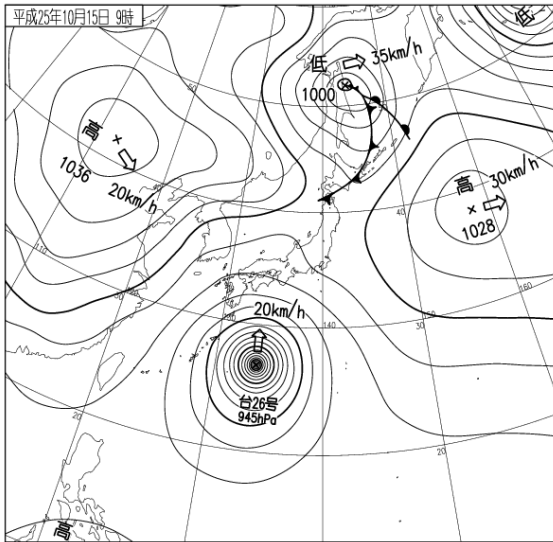

平成25年10月15日09時

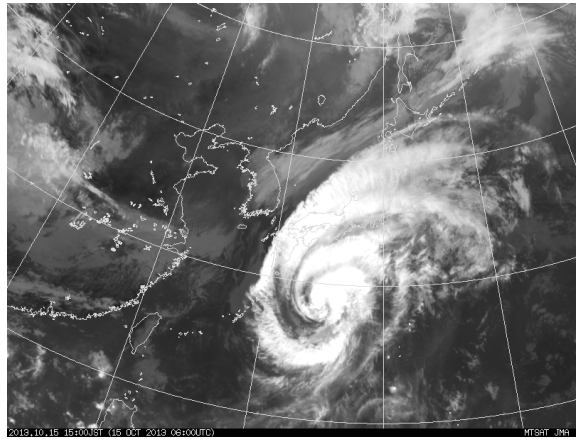
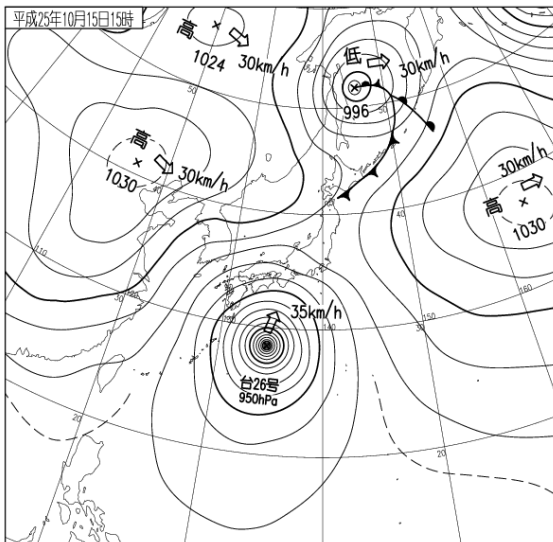

平成25年10月15日15時

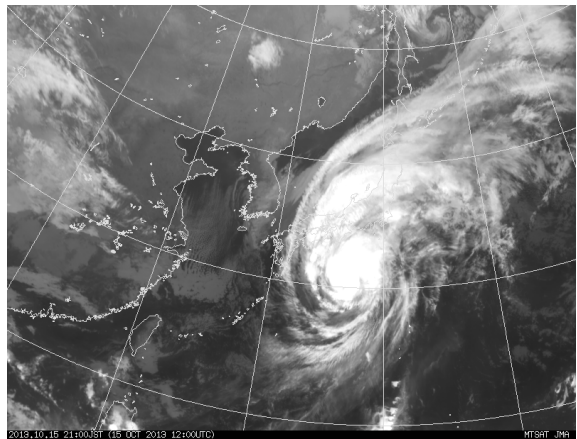
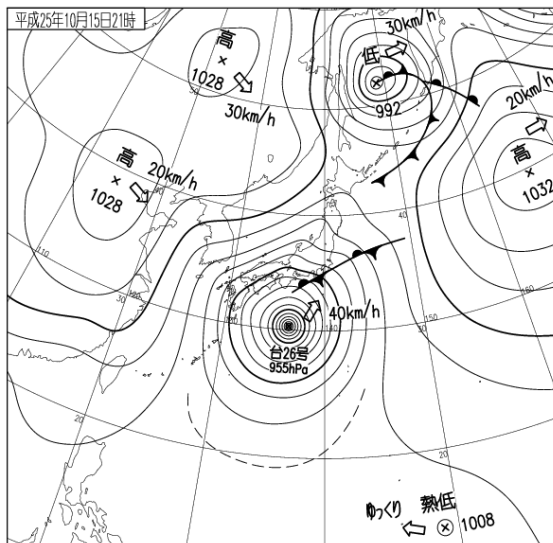

平成25年10月15日21時

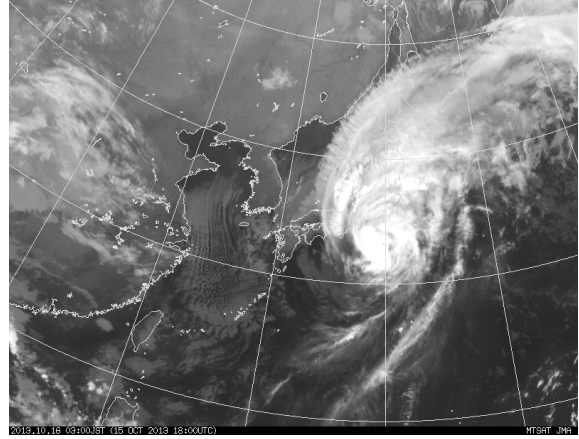
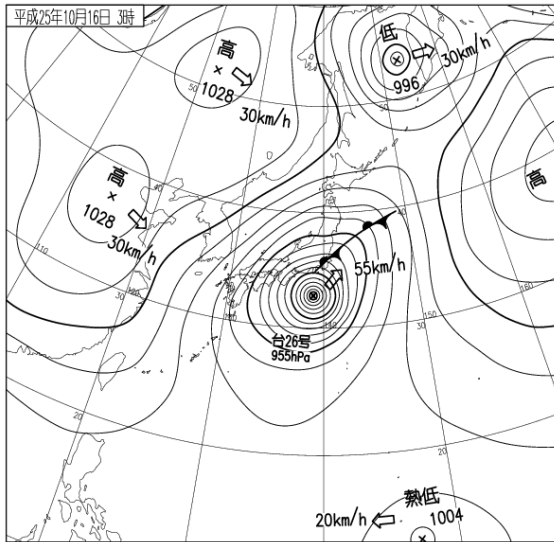

平成25年10月16日03時

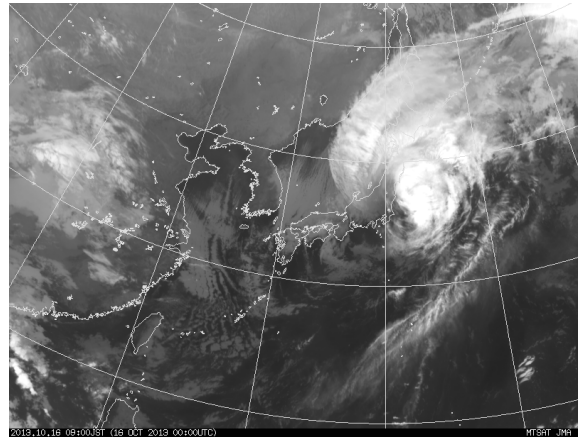
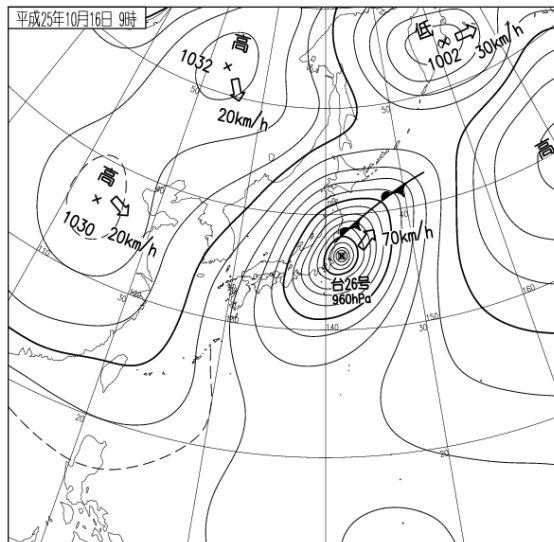

平成25年10月16日09時

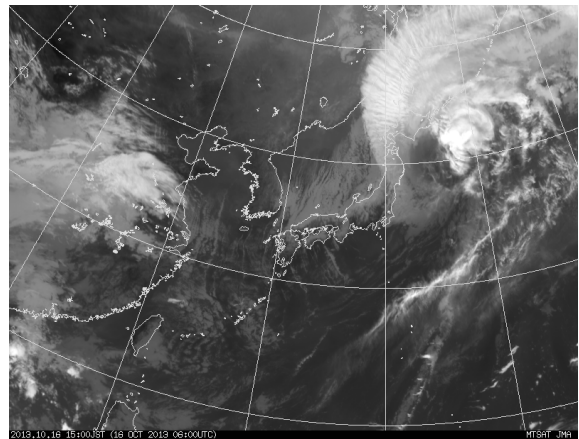
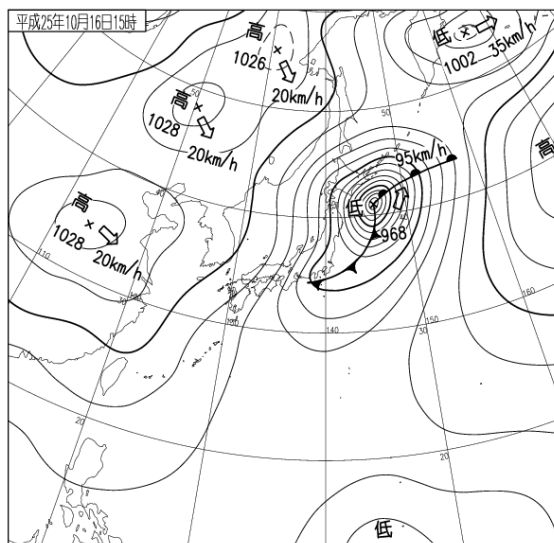

平成25年10月16日15時

(3) レーダー画像(10月15日09時~10月16日09時)

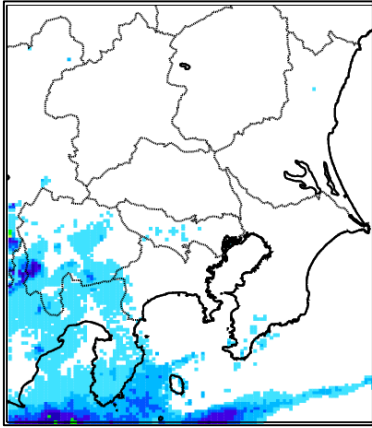

10月15日09時

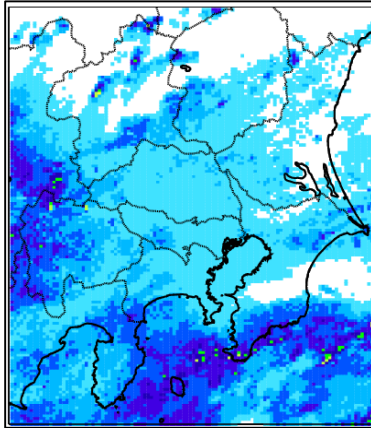

10月15日12時

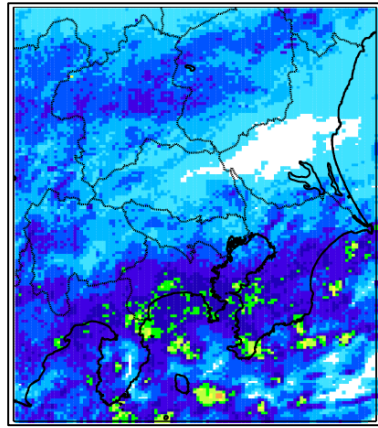

10月15日15時

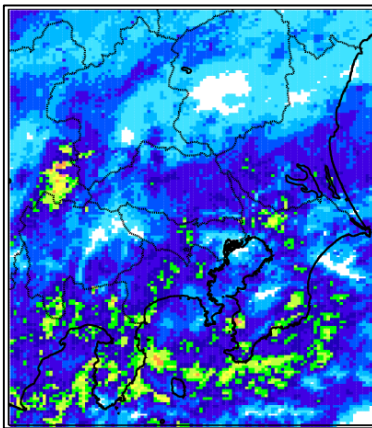

10月15日18時

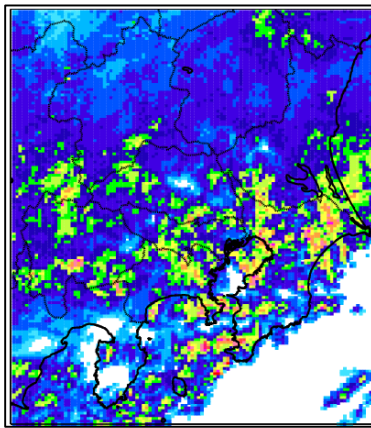

10月15日21時

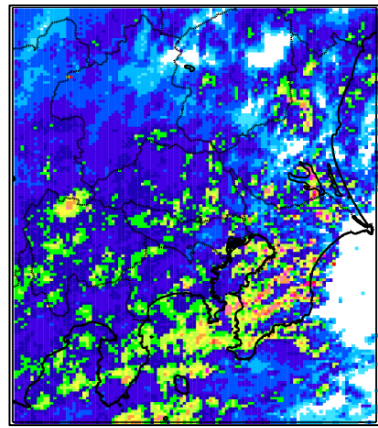

10月16日00時

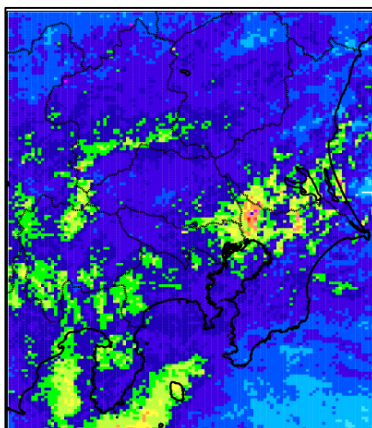

10月16日03時

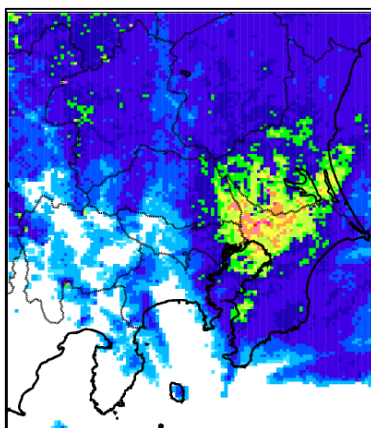

10月16日06時

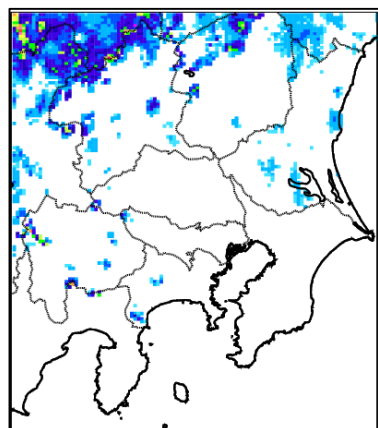

10月16日09時

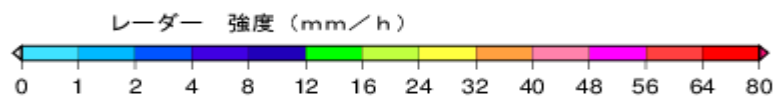

(4) 解析雨量(10月15日03時~10月16日21時)

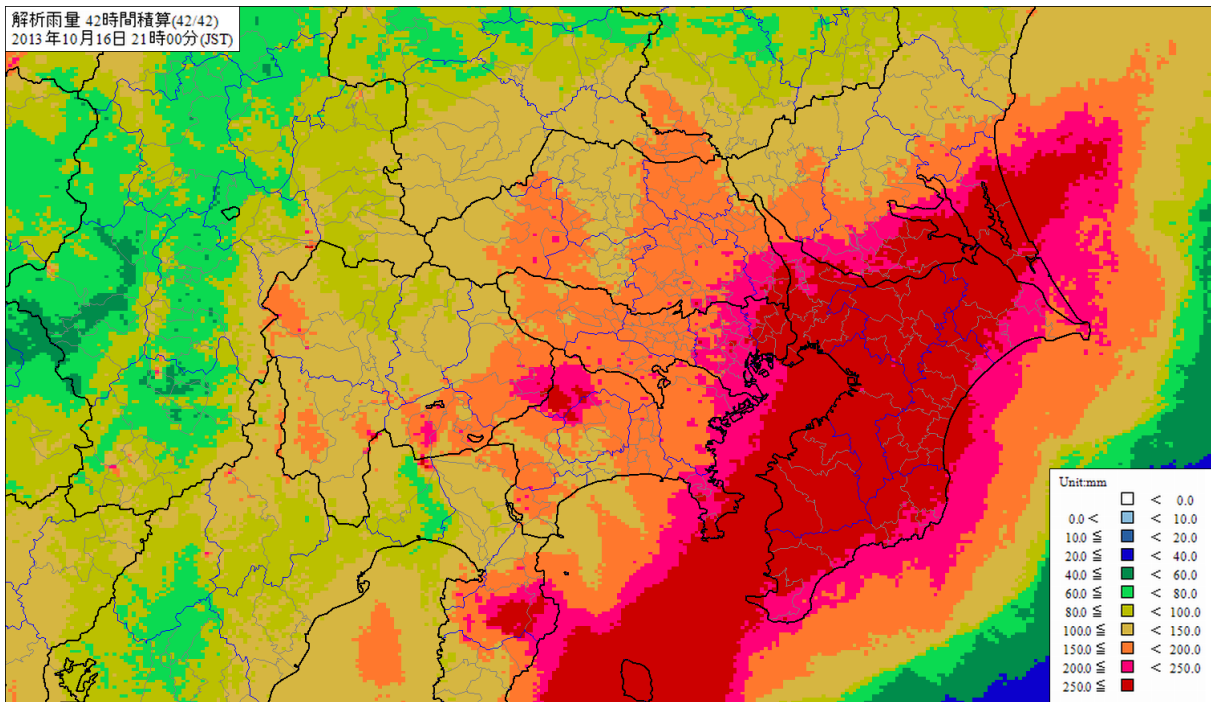

拡大図

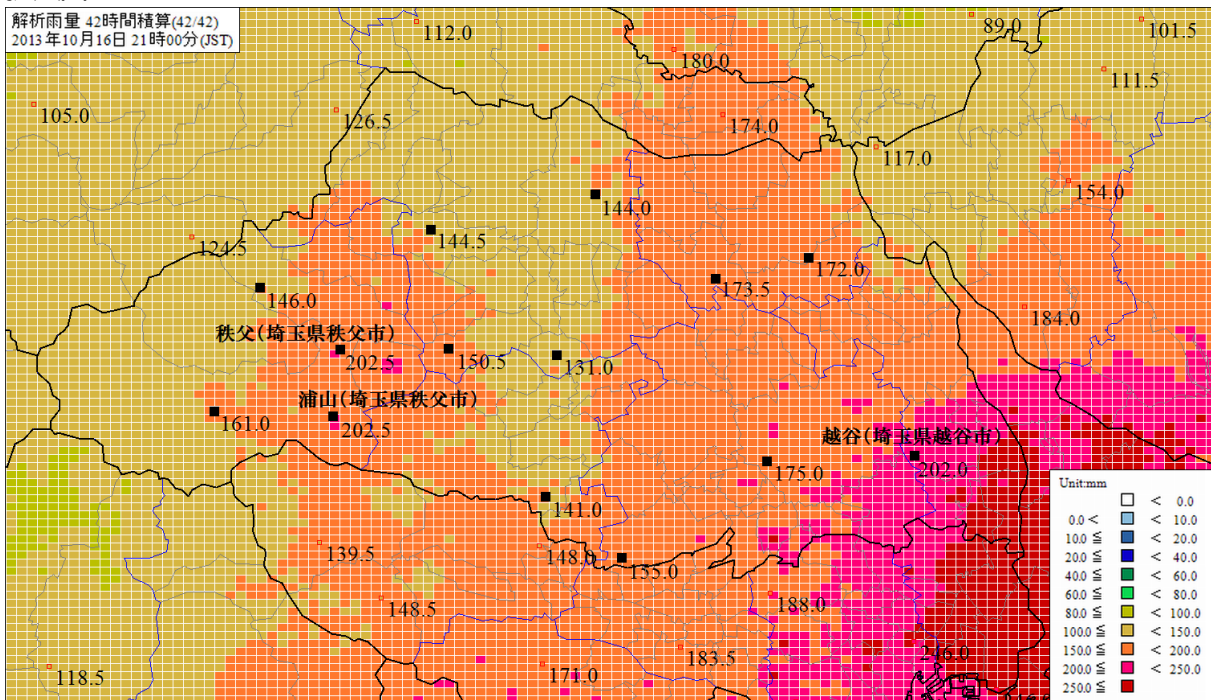

解析雨量とは、気象レーダとアメダス等の地上の雨量計を組み合わせ、1km四方ごとに雨量分布を解析・補正したものです。

図は 10月15日03時~16日21時までの解析雨量を積算したものです。

(5) 降水量の推移 (10月15日00時~16日21時)

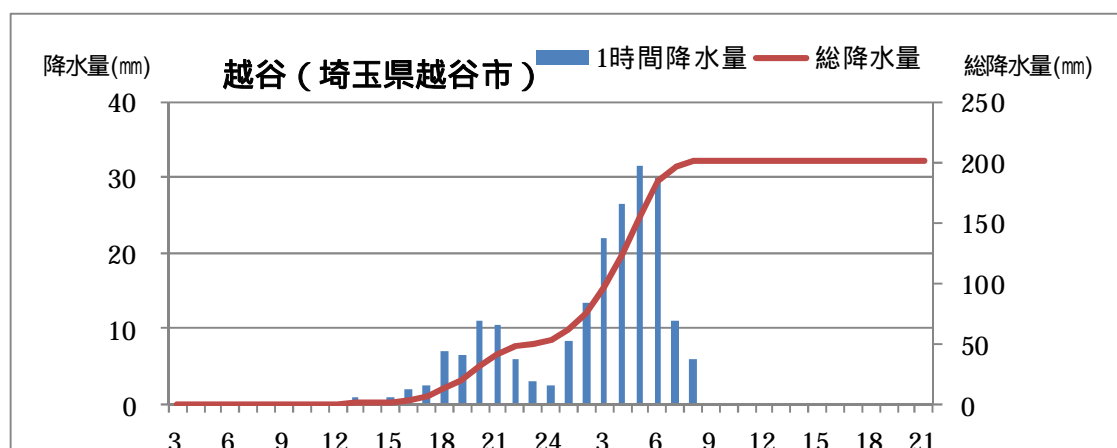
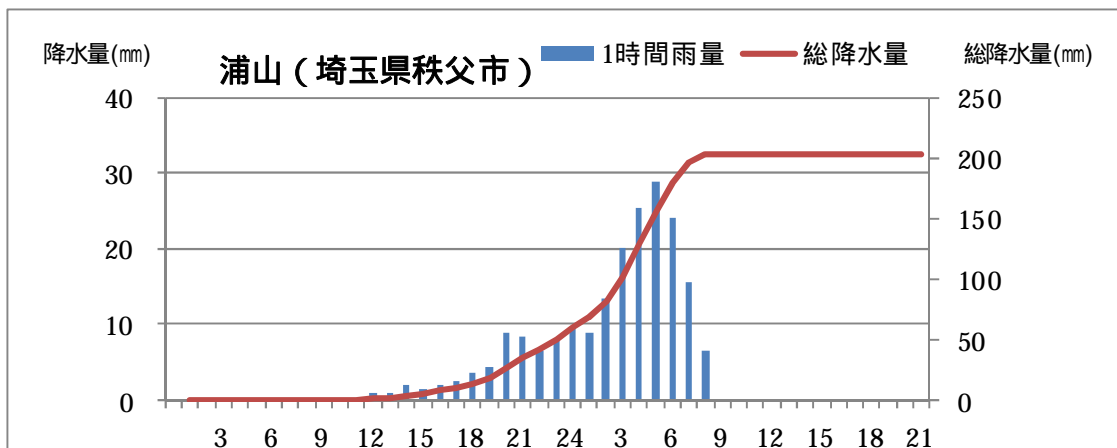
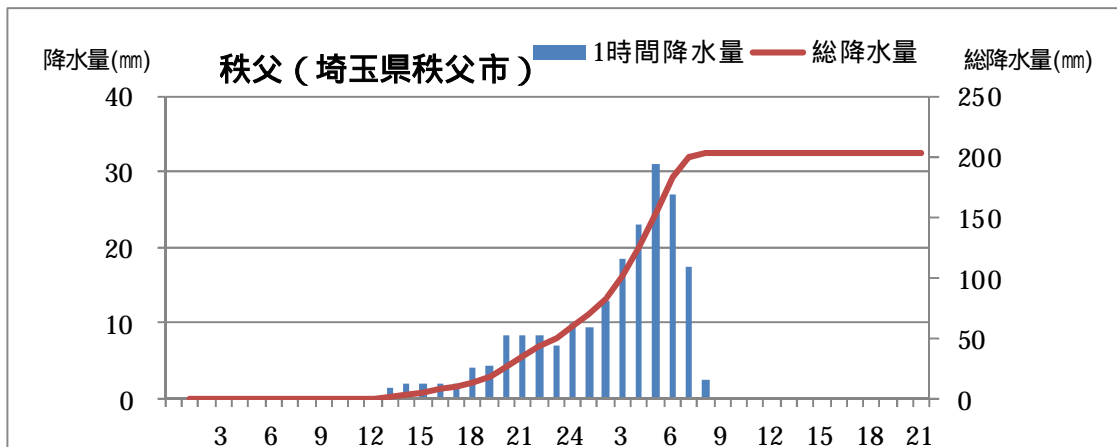

(6) 降水量

平成 25 年 10 月 15 日 00 時 ~ 16 日 24 時

| アメダス 地点名 | 降水量 (mm) | | | 15 日 ~ 16 日の最大 | | | | | |
|-------------|----------|-------|-------|----------------|-------|-------|-------------|-------|-------|
| | 15 日 | 16 日 | 合計 | 最大 1 時間降水量 | | | 最大 10 分間降水量 | | |
| | | | | mm | 月日 | 時分 | mm | 月日 | 時分 |
| 寄居 | 48.0 | 96.5 | 144.5 | 19.5 | 10/16 | 04:59 | 4.0 | 10/16 | 04:50 |
| 熊谷 | 40.0 | 104.0 | 144.0 | 24.0 | 10/16 | 05:32 | 5.0 | 10/16 | 05:19 |
| 上吉田 | 50.0 | 96.0 | 146.0 | 20.5 | 10/16 | 05:12 | 4.0 | 10/16 | 04:57 |
| 鴻巣 | 41.0 | 132.5 | 173.5 | 32.5 | 10/16 | 05:24 | 6.0 | 10/16 | 05:19 |
| 久喜 | 39.5 | 132.5 | 172.0 | 27.0 | 10/16 | 05:16 | 5.5 | 10/16 | 06:21 |
| 三峰 | 63.0 | 98.0 | 161.0 | 21.5 | 10/16 | 05:05 | 4.0 | 10/16 | 05:46 |
| 秩父 | 60.5 | 142.0 | 202.5 | 31.0 | 10/16 | 05:29 | 6.0 | 10/16 | 05:29 |
| 浦山 | 59.5 | 143.0 | 202.5 | 29.0 | 10/16 | 05:11 | 5.5 | 10/16 | 05:34 |
| ときがわ | 57.0 | 93.5 | 150.5 | 16.5 | 10/16 | 05:24 | 3.5 | 10/16 | 05:19 |
| 鳩山 | 46.5 | 84.5 | 131.0 | 18.5 | 10/16 | 05:20 | 3.5 | 10/16 | 05:18 |
| 飯能 | 58.5 | 82.5 | 141.0 | 19.5 | 10/16 | 05:14 | 4.0 | 10/16 | 05:10 |
| さいたま | 59.0 | 116.0 | 175.0 | 26.0 | 10/16 | 05:14 | 5.5 | 10/16 | 05:02 |
| 越谷 | 53.0 | 149.0 | 202.0 | 33.0 | 10/16 | 05:40 | 6.5 | 10/16 | 05:21 |
| 所沢 | 67.0 | 88.0 | 155.0 | 21.0 | 10/16 | 05:09 | 4.0 | 10/16 | 04:59 |

(7) 最大風速と最大瞬間風速

平成 25 年 10 月 15 日 00 時 ~ 16 日 24 時

| アメダス 地点名 | 15 日 ~ 16 日の最大値 | | | | | | | |
|-------------|-----------------|-------|-------|-------|--------|-------|-------|-------|
| | 最大風速 | | | | 最大瞬間風速 | | | |
| | 風向 | m / s | 月日 | 時分 | 風向 | m / s | 月日 | 時分 |
| 寄居 | 西 | 11.7 | 10/16 | 08:25 | 西北西 | 22.9 | 10/16 | 09:01 |
| 熊谷 | 西北西 | 11.8 | 10/16 | 09:35 | 西北西 | 26.4 | 10/16 | 09:26 |
| 久喜 | 西北西 | 10.7 | 10/16 | 11:31 | 西 | 23.8 | 10/16 | 10:45 |
| 秩父 | 西 | 8.0 | 10/16 | 13:29 | 西 | 16.8 | 10/16 | 11:25 |
| 鳩山 | 西北西 | 10.8 | 10/16 | 09:18 | 北西 | 21.6 | 10/16 | 08:47 |
| さいたま | 北西 | 13.8 | 10/16 | 08:23 | 北西 | 23.3 | 10/16 | 08:16 |
| 越谷 | 西北西 | 9.8 | 10/16 | 09:19 | 西北西 | 23.7 | 10/16 | 09:16 |
| 所沢 | 北西 | 14.6 | 10/16 | 08:29 | 北北西 | 24.5 | 10/16 | 07:18 |

(8) 極値の更新 (10月の記録として1位を観測した値)

- ・気象官署
該当なし

- ・アメダス (統計期間10年以上の項目)

| アメダス 地点名 | 10月の記録として1位を観測した値 | | | | |
|-------------|-------------------|--------------|-------|----------------------------|-------|
| | 要素名 | 値 | 月日 | 従来の1位 | 統計開始年 |
| 寄居 | 日最大風速 | 西 11.7 m/s | 10/16 | 西 11.5 m/s 2009年10月8日 | 1978年 |
| 鳩山 | 日最大風速 | 西北西 10.8 m/s | 10/16 | 南南東 8.9 m/s 2009年10月8日 | 1978年 |
| さいたま | 日最大風速 | 北西 13.8 m/s | 10/16 | 北北西 12.0 m/s 2004年10月9日 | 1978年 |

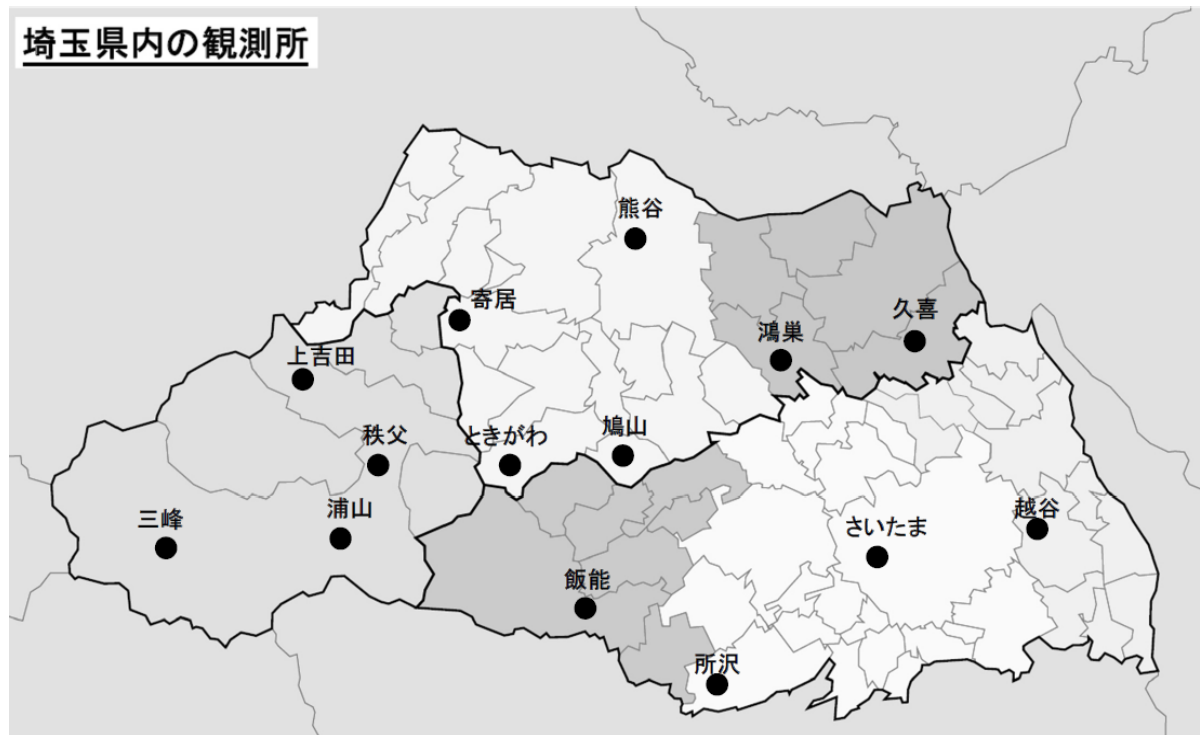

3 警報等の発表状況

(1) 警報・注意報

10月15日17時20分から 17日9時10分まで

：発表 ：警報から注意報 ：継続 解：解除

浸：浸水害 土：土砂災害 土浸：土砂災害、浸水害 斜体字：発表

| 発表時刻 | 警報・注意報 | さいたま市 | 川越市 | 熊谷市 | 川口市 | 行田市 | 秩父市 | 所沢市 | 飯能市 | 加須市 | 本庄市 | 東松山市 | 春日部市 | 狭山市 | 羽生市 | 鴻巣市 | 深谷市 | 上尾市 | 草加市 | 越谷市 | 蕨市 | 戸田市 | |
|------------------|--------|-------|-----|-----|-----|-----|-----|-----|-----|-----|-----|------|------|-----|-----|-----|-----|-----|-----|-----|----|-----|---|
| 2013/10/15 17:20 | 大雨警報 | | | | | | | 浸 | | | | | | 浸 | | | | | | | | | |
| | 洪水警報 | | | | | | | | | | | | | | | | | | | | | | |
| | 大雨注意報 | | | | | | | | | | | | | | | | | | | | | | |
| | 雷注意報 | | | | | | | | | | | | | | | | | | | | | | |
| | 強風注意報 | | | | | | | | | | | | | | | | | | | | | | |
| 2013/10/15 21:40 | 洪水注意報 | | | | | | | | | | | | | | | | | | | | | | |
| | 大雨警報 | 浸 | 浸 | 浸 | 浸 | 浸 | 浸 | 浸 | 浸 | 浸 | 浸 | 浸 | 浸 | 浸 | 浸 | 浸 | 浸 | 浸 | 浸 | 浸 | 浸 | 浸 | |
| | 洪水警報 | | | | | | | | | | | | | | | | | | | | | | |
| | 暴風警報 | | | | | | | | | | | | | | | | | | | | | | |
| 2013/10/16 3:03 | 雷注意報 | | | | | | | | | | | | | | | | | | | | | | |
| | 大雨警報 | 土浸 | 土浸 | 浸 | 土浸 | 浸 | 浸 | 土浸 | 浸 | 浸 | 浸 | 浸 | 土浸 | 土浸 | 浸 | 浸 | 浸 | 土浸 | 浸 | 浸 | 浸 | 浸 | |
| | 洪水警報 | | | | | | | | | | | | | | | | | | | | | | |
| | 暴風警報 | | | | | | | | | | | | | | | | | | | | | | |
| 2013/10/16 6:45 | 雷注意報 | | | | | | | | | | | | | | | | | | | | | | |
| | 大雨警報 | 土浸 | 土浸 | 浸 | 土浸 | 浸 | 土浸 | 土浸 | 土浸 | 浸 | 浸 | 土浸 | 土浸 | 土浸 | 浸 | 土浸 | 浸 | 土浸 | 浸 | 浸 | 浸 | 浸 | |
| | 洪水警報 | | | | | | | | | | | | | | | | | | | | | | |
| | 暴風警報 | | | | | | | | | | | | | | | | | | | | | | |
| 2013/10/16 10:49 | 雷注意報 | | | | | | | | | | | | | | | | | | | | | | |
| | 大雨警報 | 土 | 土 | | 土 | | | 土 | | | | | 土 | 土 | | | | 土 | | | | 解 | 解 |
| | 洪水警報 | | | | | | | | | | | | | | | | | | | | | | |
| | 大雨注意報 | | | | | | | | | | | | | | | | | | | | | | |
| | 雷注意報 | 解 | 解 | 解 | 解 | 解 | 解 | 解 | 解 | 解 | 解 | 解 | 解 | 解 | 解 | 解 | 解 | 解 | 解 | 解 | 解 | 解 | 解 |
| 2013/10/16 12:46 | 強風注意報 | | | | | | | | | | | | | | | | | | | | | | |
| | 洪水警報 | | | | | | | | | | | | | | | | | | | | | | |
| | 大雨注意報 | | | 解 | | 解 | 解 | | 解 | 解 | 解 | | | | 解 | | | | | | | | |
| | 強風注意報 | | | | | | | | | | | | | | | | | | | | | | |
| 2013/10/16 18:38 | 洪水注意報 | | | | | | | | | | | | | | | | | | | | | | |
| | 大雨警報 | | | | 解 | | | | | | | | | | | | | | | | | | |
| | 大雨注意報 | 解 | 解 | | | | | 解 | | | | | | | 解 | | | | | | | | |
| | 強風注意報 | | | | | | | | | | | | | | | | | | | | | | |
| 2013/10/16 23:50 | 洪水警報 | | 解 | 解 | | 解 | | | | | | | | | | | | | | | | | |
| | 大雨注意報 | | | | | | | | | | | | | 解 | | | | | | 解 | | | |
| | 強風注意報 | 解 | 解 | 解 | 解 | 解 | | 解 | 解 | 解 | 解 | 解 | 解 | 解 | 解 | 解 | 解 | 解 | 解 | 解 | 解 | 解 | |
| 2013/10/17 5:16 | 洪水注意報 | | | | | | | | | | | | | | | | | | | | | | |
| | 大雨注意報 | 解 | | | | | | | | | | | 解 | | | | | | | | | | |
| 2013/10/17 9:10 | 洪水注意報 | | | | | | | | | | | | | | | | | | | | 解 | | |

| 発表時刻 | 警報・注意報 | 入間市 | 朝霞市 | 志木市 | 和光市 | 新座市 | 桶川市 | 久喜市 | 北本市 | 八潮市 | 富士見市 | 三郷市 | 蓮田市 | 坂戸市 | 幸手市 | 鶴ヶ島市 | 日高市 | 吉川市 | ふじみ野市 | 白岡市 | 伊奈町 | 三芳町 | | |
|------------------|--------|-----|-----|-----|-----|-----|-----|-----|-----|-----|------|-----|-----|-----|-----|------|-----|-----|-------|-----|-----|-----|----|--|
| 2013/10/15 17:20 | 大雨警報 | | | | | | | | | | | | | | | | | | | | | | | |
| | 洪水警報 | | | | | | | | | | | | | | | | | | | | | | | |
| | 大雨注意報 | | | | | | | | | | | | | | | | | | | | | | | |
| | 雷注意報 | | | | | | | | | | | | | | | | | | | | | | | |
| | 強風注意報 | | | | | | | | | | | | | | | | | | | | | | | |
| 2013/10/15 21:40 | 洪水注意報 | | | | | | | | | | | | | | | | | | | | | | | |
| | 大雨警報 | 浸 | 浸 | 浸 | 浸 | 浸 | 浸 | 浸 | 浸 | 浸 | 浸 | 浸 | 浸 | 浸 | 浸 | 浸 | 浸 | 浸 | 浸 | 浸 | 浸 | 浸 | 浸 | |
| | 洪水警報 | | | | | | | | | | | | | | | | | | | | | | | |
| | 暴風警報 | | | | | | | | | | | | | | | | | | | | | | | |
| 2013/10/16 3:03 | 雷注意報 | | | | | | | | | | | | | | | | | | | | | | | |
| | 大雨警報 | 浸 | 土浸 | 土浸 | 土浸 | 土浸 | 土浸 | 浸 | 土浸 | 浸 | 土浸 | 浸 | 土浸 | 浸 | 浸 | 浸 | 浸 | 浸 | 土浸 | 土浸 | 土浸 | 土浸 | 土浸 | |
| | 洪水警報 | | | | | | | | | | | | | | | | | | | | | | | |
| | 暴風警報 | | | | | | | | | | | | | | | | | | | | | | | |
| 2013/10/16 6:45 | 雷注意報 | | | | | | | | | | | | | | | | | | | | | | | |
| | 大雨警報 | 浸 | 土浸 | 土浸 | 土浸 | 土浸 | 土浸 | 浸 | 土浸 | 浸 | 土浸 | 浸 | 土浸 | 土浸 | 浸 | 浸 | 浸 | 浸 | 土浸 | 土浸 | 土浸 | 土浸 | 土浸 | |
| | 洪水警報 | | | | | | | | | | | | | | | | | | | | | | | |
| | 暴風警報 | | | | | | | | | | | | | | | | | | | | | | | |
| 2013/10/16 10:49 | 雷注意報 | | | | | | | | | | | | | | | | | | | | | | | |
| | 大雨警報 | | 土 | 土 | 土 | 土 | 土 | | 土 | | 土 | | 土 | | | | | | | 土 | 土 | 土 | 土 | |
| | 洪水警報 | | | | | | | | | | | | | | | | | | | | | | | |
| | 大雨注意報 | | | | | | | | | | | | | | | | | | | | | | | |
| | 雷注意報 | 解 | 解 | 解 | 解 | 解 | 解 | 解 | 解 | 解 | 解 | 解 | 解 | 解 | 解 | 解 | 解 | 解 | 解 | 解 | 解 | 解 | 解 | |
| 2013/10/16 12:46 | 強風注意報 | | | | | | | | | | | | | | | | | | | | | | | |
| | 洪水注意報 | | 解 | | | 解 | | | | | 解 | 解 | | 解 | | 解 | | | | | | | 解 | |
| | 大雨警報 | | | | | | | | | | | | | | | | | | | | | | | |
| | 洪水警報 | | | 解 | | 解 | | | | 解 | | | | | | | | | | | | | | |
| 2013/10/16 18:38 | 大雨注意報 | | 解 | 解 | 解 | 解 | | | 解 | | 解 | | | | | | | | | 解 | | | 解 | |
| | 強風注意報 | | | | | | | | | | | | | | | | | | | | | | | |
| | 洪水注意報 | 解 | | | | | | | 解 | | | | | | | | | | 解 | | | | 解 | |
| | 大雨注意報 | | | | | | | | | | | | 解 | | | | | | | | 解 | | 解 | |
| 2013/10/16 23:50 | 強風注意報 | 解 | 解 | 解 | 解 | 解 | 解 | 解 | 解 | 解 | 解 | 解 | 解 | 解 | 解 | 解 | 解 | 解 | 解 | 解 | 解 | 解 | 解 | |
| | 洪水注意報 | | | | | | | | | | | | 解 | | | | | | | | 解 | | 解 | |
| | 洪水注意報 | | | | | | | | | | | | | | | | | | | | | | | |
| 2013/10/17 5:16 | 洪水注意報 | | | | | | | | | | | | | | | | | | 解 | | | | | |
| 2013/10/17 9:10 | 洪水注意報 | | | | | | | | | | | | | | | | | | | | | | | |

| 発表時刻 | 警報・注意報 | 毛呂山町 | 越生町 | 滑川町 | 嵐山町 | 小川町 | 川島町 | 吉見町 | 鳩山町 | ときがわ町 | 横瀬町 | 皆野町 | 長瀬町 | 小鹿野町 | 東秩父村 | 美里町 | 神川町 | 上里町 | 寄居町 | 宮代町 | 杉戸町 | 松伏町 | | |
|------------------|--------|------|-----|-----|-----|-----|-----|-----|-----|-------|-----|-----|-----|------|------|-----|-----|-----|-----|-----|-----|-----|----|---|
| 2013/10/15 17:20 | 大雨警報 | | | | | | | | | | | | | | | | | | | | | | | |
| | 洪水警報 | | | | | | | | | | | | | | | | | | | | | | | |
| | 大雨注意報 | | | | | | | | | | | | | | | | | | | | | | | |
| | 雷注意報 | | | | | | | | | | | | | | | | | | | | | | | |
| | 強風注意報 | | | | | | | | | | | | | | | | | | | | | | | |
| 洪水注意報 | | | | | | | | | | | | | | | | | | | | | | | | |
| 2013/10/15 21:40 | 大雨警報 | 浸 | 浸 | 浸 | 浸 | 浸 | 浸 | 浸 | 浸 | 浸 | 浸 | 浸 | 浸 | 浸 | 浸 | 浸 | 浸 | 浸 | 浸 | 浸 | 浸 | 浸 | 浸 | |
| | 洪水警報 | | | | | | | | | | | | | | | | | | | | | | | |
| | 暴風警報 | | | | | | | | | | | | | | | | | | | | | | | |
| | 雷注意報 | | | | | | | | | | | | | | | | | | | | | | | |
| 2013/10/16 3:03 | 大雨警報 | 浸 | 浸 | 浸 | 浸 | 浸 | 浸 | 浸 | 浸 | 浸 | 浸 | 浸 | 浸 | 浸 | 浸 | 浸 | 浸 | 浸 | 浸 | 浸 | 浸 | 浸 | 土浸 | |
| | 洪水警報 | | | | | | | | | | | | | | | | | | | | | | | |
| | 暴風警報 | | | | | | | | | | | | | | | | | | | | | | | |
| | 雷注意報 | | | | | | | | | | | | | | | | | | | | | | | |
| 2013/10/16 6:45 | 大雨警報 | 土浸 | 土浸 | 浸 | 浸 | 浸 | 浸 | 土浸 | 土浸 | 土浸 | 土浸 | 浸 | 浸 | 浸 | 浸 | 浸 | 浸 | 浸 | 浸 | 浸 | 浸 | 浸 | 土浸 | |
| | 洪水警報 | | | | | | | | | | | | | | | | | | | | | | | |
| | 暴風警報 | | | | | | | | | | | | | | | | | | | | | | | |
| | 雷注意報 | | | | | | | | | | | | | | | | | | | | | | | |
| 2013/10/16 10:49 | 大雨警報 | | | | | | | | | | | | | | | | | | | | | | | 土 |
| | 洪水警報 | | 解 | | | | 解 | 解 | 解 | 解 | 解 | 解 | 解 | 解 | 解 | 解 | 解 | 解 | 解 | 解 | 解 | 解 | 解 | |
| | 大雨注意報 | | | | | | | | | | | | | | | | | | | | | | | |
| | 雷注意報 | 解 | 解 | 解 | 解 | 解 | 解 | 解 | 解 | 解 | 解 | 解 | 解 | 解 | 解 | 解 | 解 | 解 | 解 | 解 | 解 | 解 | 解 | |
| | 強風注意報 | | | | | | | | | | | | | | | | | | | | | | | |
| 洪水注意報 | | | | | | | | | | | | | | | | | | | | | | | | |
| 2013/10/16 12:46 | 洪水警報 | | | | | | | | | | | | | | | | | | | | | | | |
| | 大雨注意報 | 解 | 解 | 解 | 解 | 解 | 解 | 解 | 解 | 解 | 解 | 解 | 解 | 解 | 解 | 解 | 解 | 解 | 解 | 解 | 解 | 解 | 解 | |
| | 強風注意報 | | | | | | | | | | | | | | | | | | | | | | | |
| | 洪水注意報 | | | 解 | 解 | 解 | | | | 解 | | | | | | | | 解 | | | | | | |
| 2013/10/16 18:38 | 洪水警報 | | | | | | | | | | | | | | | | | | | | | | | |
| | 大雨注意報 | | | | | | | | | | | | | | | | | | | | | | | |
| | 強風注意報 | | | | | | | | | | 解 | 解 | 解 | 解 | | | | | | | | | | |
| | 洪水注意報 | 解 | | | | | 解 | 解 | | | | | | | | | | | 解 | 解 | 解 | 解 | | |
| 2013/10/16 23:50 | 大雨注意報 | | | | | | | | | | | | | | | | | | | | | | | 解 |
| | 強風注意報 | 解 | 解 | 解 | 解 | 解 | 解 | 解 | 解 | 解 | | | | | 解 | 解 | 解 | 解 | 解 | 解 | 解 | 解 | 解 | |
| | 洪水注意報 | | | | | | | | | | | | | | | | | | | | | | | |
| 2013/10/17 5:16 | 洪水注意報 | | | | | | | | | | | | | | | | | | | | | | 解 | |
| 2013/10/17 9:10 | 洪水注意報 | | | | | | | | | | | | | | | | | | | | | | | |

(2) 埼玉県気象情報

・埼玉県気象情報の発表状況

| 発表時刻 | 発表情報 |
|------------------|-----------------------------|
| 2013/10/14 17:20 | 平成25年 台風第26号に関する埼玉県気象情報 第1号 |
| 2013/10/15 6:56 | 平成25年 台風第26号に関する埼玉県気象情報 第2号 |
| 2013/10/15 12:17 | 平成25年 台風第26号に関する埼玉県気象情報 第3号 |
| 2013/10/15 17:52 | 平成25年 台風第26号に関する埼玉県気象情報 第4号 |
| 2013/10/15 23:17 | 平成25年 台風第26号に関する埼玉県気象情報 第5号 |
| 2013/10/16 5:25 | 平成25年 台風第26号に関する埼玉県気象情報 第6号 |
| 2013/10/16 13:02 | 平成25年 台風第26号に関する埼玉県気象情報 第7号 |

・埼玉県竜巻注意情報の発表状況

| 発表時刻 | 発表情報 |
|-----------------|---------------|
| 2013/10/16 0:48 | 埼玉県竜巻注意情報 第1号 |

・埼玉県土砂災害警戒情報の発表状況(埼玉県と共同発表)

| 発表時刻 | 発表情報 |
|-----------------|-----------------|
| 2013/10/16 6:10 | 埼玉県土砂災害警戒情報 第1号 |
| 2013/10/16 7:45 | 埼玉県土砂災害警戒情報 第2号 |

・指定河川洪水予報

江戸川河川事務所・熊谷地方気象台・気象庁予報部 共同発表

| 発表時刻 | 発表情報 |
|------------------|-------------------------|
| 2013/10/16 4:40 | 綾瀬川(谷古宇区間)はん濫注意情報 第1号 |
| 2013/10/16 10:50 | 綾瀬川(谷古宇区間)はん濫注意情報解除 第2号 |

埼玉県・東京都・気象庁予報部・熊谷地方気象台 共同発表

| 発表時刻 | 発表情報 |
|------------------|---------------------|
| 2013/10/16 6:20 | 芝川・新芝川はん濫注意情報 第1号 |
| 2013/10/16 10:30 | 芝川・新芝川はん濫注意情報解除 第2号 |

(3) 防災関係機関への説明会等

- ・10月15日11時00分から埼玉県庁で台風説明会(埼玉県防災担当等)
- ・10月15日11時00分から熊谷地方気象台で台風説明会(報道機関等)

4 災害の状況

(埼玉県危機管理防災部消防防災課発表 10月16日19時00分現在)

(1) 人的被害 10名

・中等症: 1名

さいたま市 70代女性 強風に煽られ転倒

・軽症: 9名

さいたま市 23才男性 木材が飛来により挫傷

40代男性 強風により挫傷

77才女性 強風により転倒

そのほか、50代女性、60代男性が負傷

所沢市 60代女性 強風に煽られ転倒

羽生市 58才男性 強風により挫傷

21才男性・49才男性 強風によりトラック横転・衝突

(2) 床上浸水 26棟 (八潮市10、越谷市3、川口市4、加須市6、草加市3)

(3) 床下浸水 186棟 (八潮市4、越谷市66、川口市8、さいたま市27、加須市33、
行田市6、幸手市3、草加市39)

(4) 道路損壊 なし

(5) 道路冠水 91箇所

(6) 土砂崩れ なし

(7) 農作物被害 被害情報なし

(8) 河川被害 (県土整備部河川砂防課調べ) なし

(9) ライフライン被害

停電 (東京電力調べ) 越谷市 約1000件、川口市 約2800件

(10) その他

鉄道情報

秩父鉄道一時運転見合わせ

県内の避難指示 (10月16日05時25分指示 10月16日11時30分 解除)

川越市南古谷地区の一部 (対象: 1,574世帯 3,711人)

大雨により九十川に氾濫の危険があるため