

令和2年7月3日から13日にかけての 大雨に関する神奈川県気象速報

目次

1. 概要
 - (1) 資料作成の目的
 - (2) 気象概況
2. 気象の状況
 - (1) 降水の状況
 - (2) 風の状況
 - (3) 極値の更新
 - (4) 危険度分布
3. 特別警報・警報・注意報、気象情報等の発表状況
 - (1) 特別警報・警報・注意報
 - (2) 神奈川県気象情報
 - (3) 土砂災害警戒情報
 - (4) 竜巻注意情報
4. 被害等の状況

令和2年7月20日
横浜地方気象台

注：この資料は、7月16日12時現在の資料をもとにまとめたものです。掲載資料については事後の調査で修正される場合があります。

問い合わせ先
横浜地方気象台
電話：045-621-1999

1. 概要

(1) 資料作成の目的

令和2年7月3日から13日にかけて、神奈川県では断続的に大雨となった。また、沿岸部を中心に強風となった日もあった。

この大雨の影響により、住家の床上浸水や崖崩れなどの被害が発生した。本資料はこの時の気象状況を取りまとめる目的で作成した。

本資料は7月16日12時現在のものである。

(2) 気象概況

7月3日から7月13日にかけて、梅雨前線が本州付近に停滞し、前線上を低気圧が次々と通過した。これら前線や低気圧に向かって暖かく湿った空気が流れ込んだ影響で神奈川県では断続的に大雨となり、風が強まった日があった。

特に前線が関東地方を南下した11日から12日にかけて非常に激しい雨が降り、大雨警報や洪水警報、土砂災害警戒情報などを発表した。

また、前線が関東付近に停滞した8日には風が強まり、沿岸部では強風となった。

○地上天気図および気象衛星赤外画像 (7月3日09時～7月13日09時)

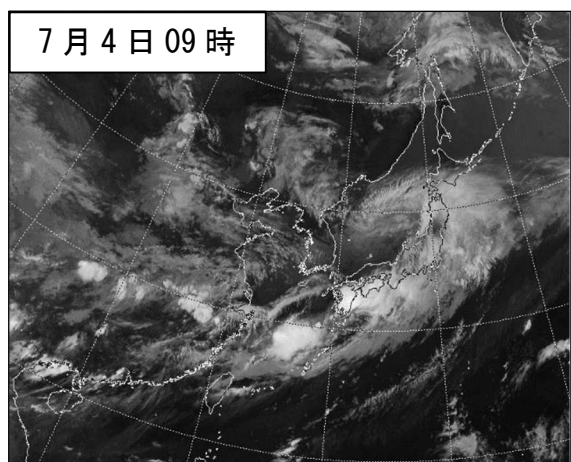
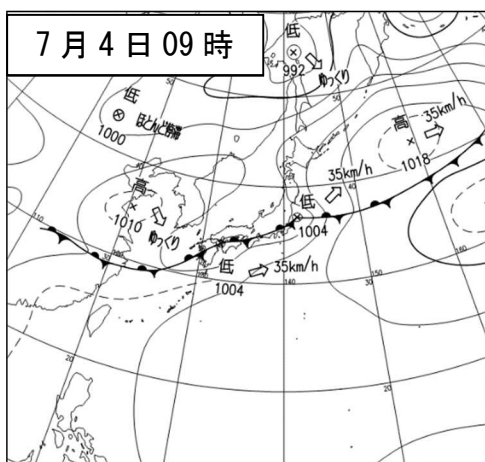
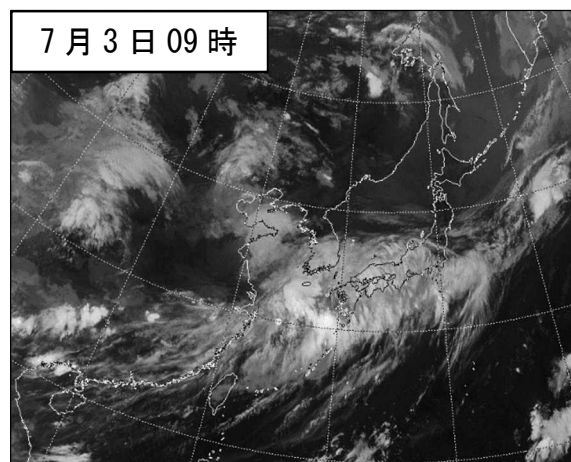
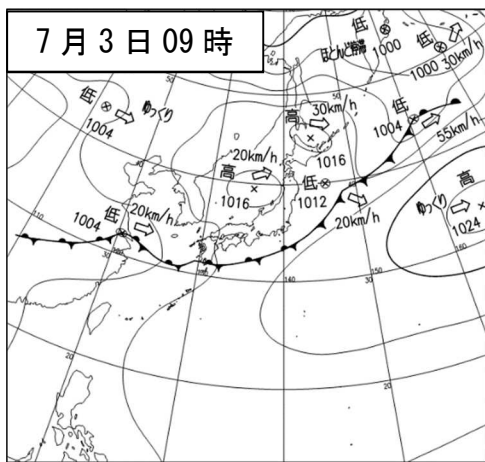

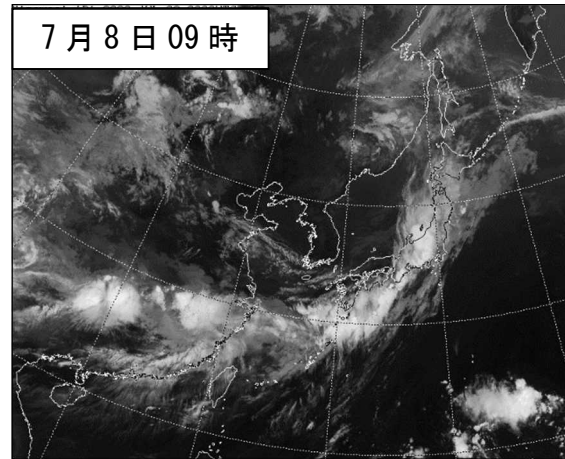
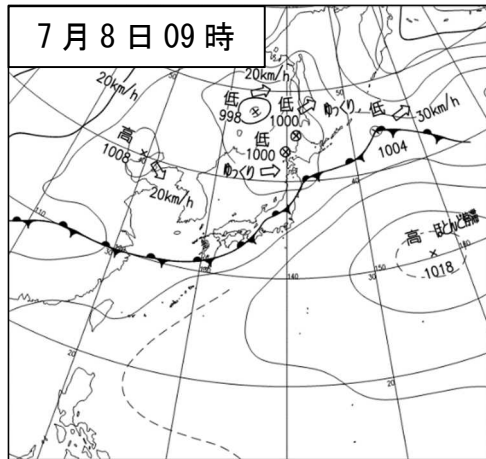
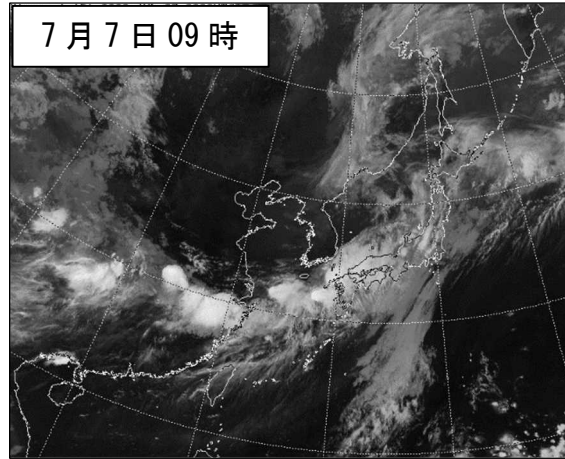
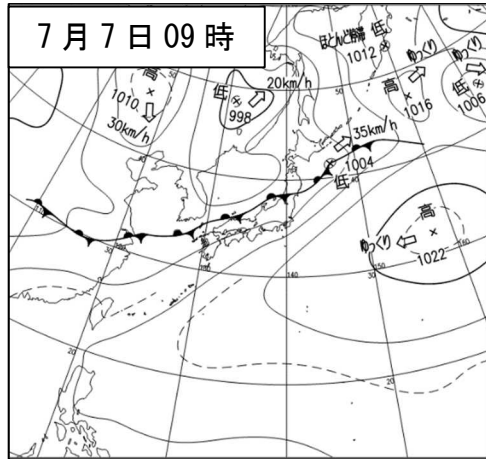
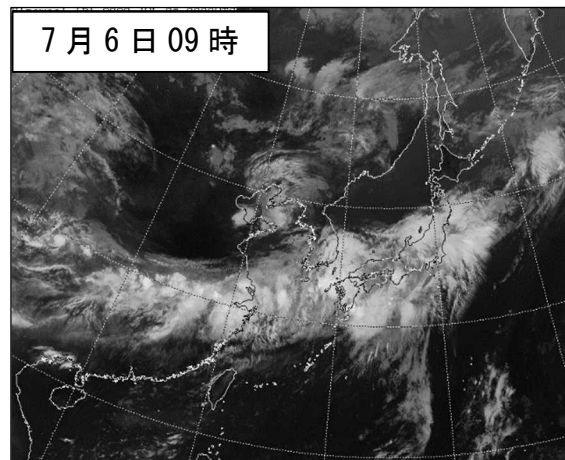
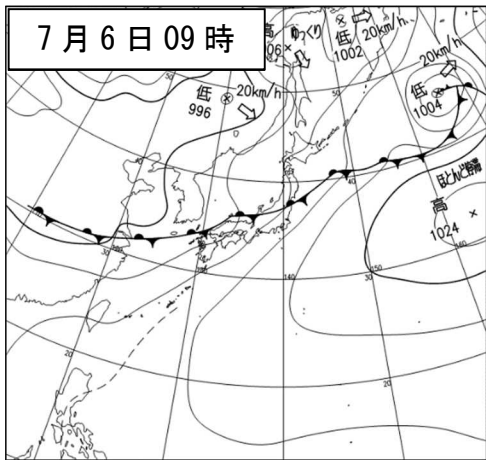
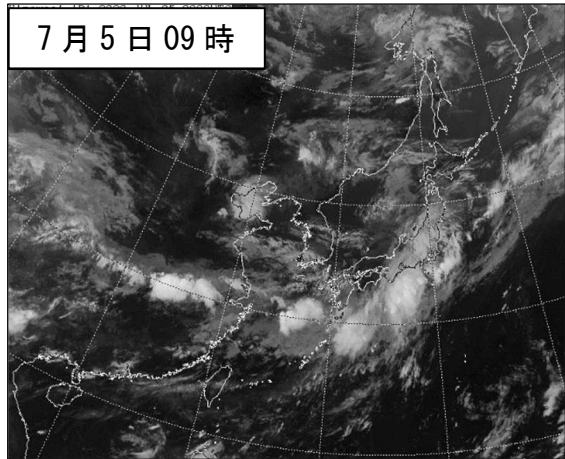
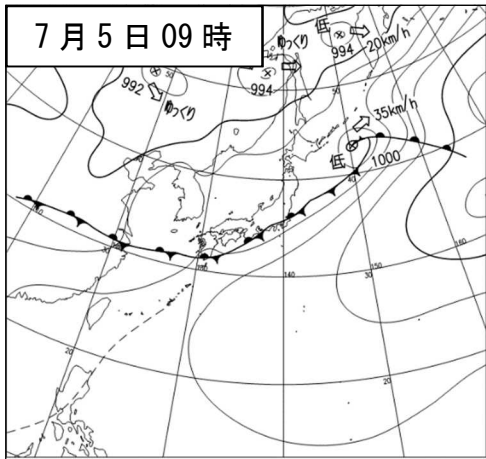

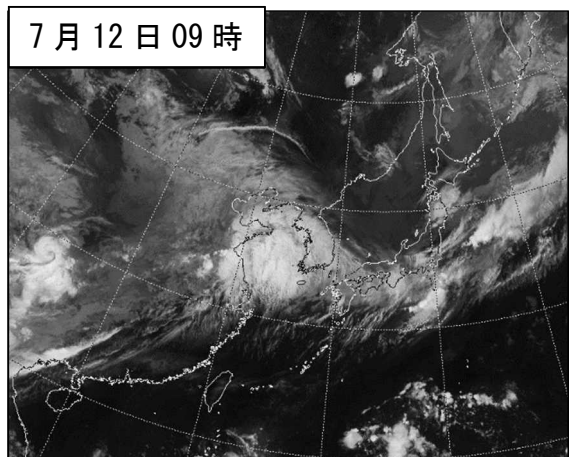
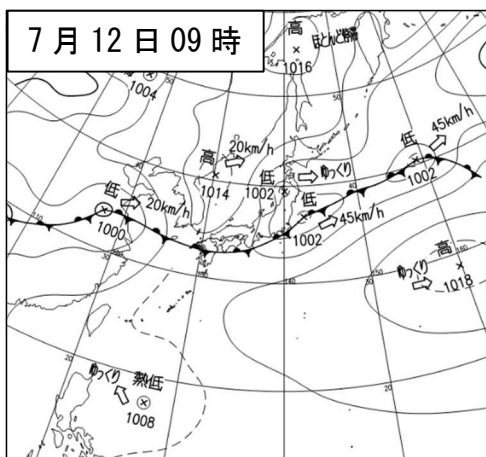
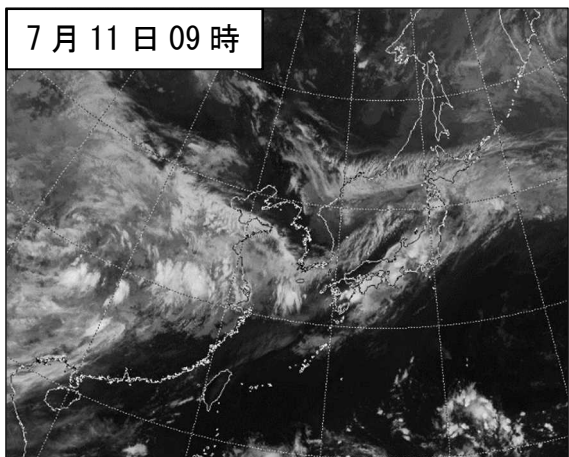
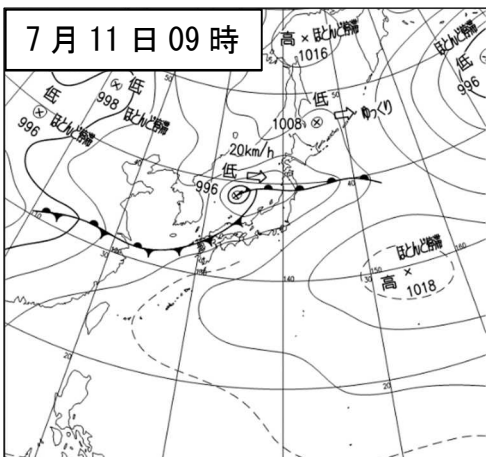
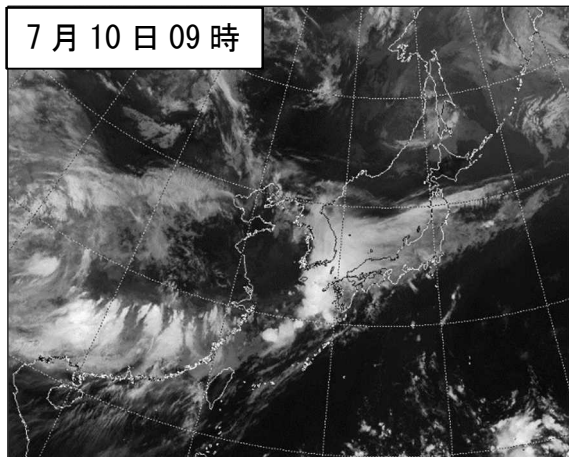
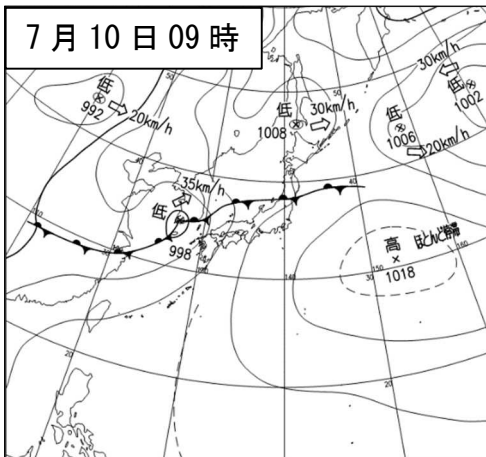
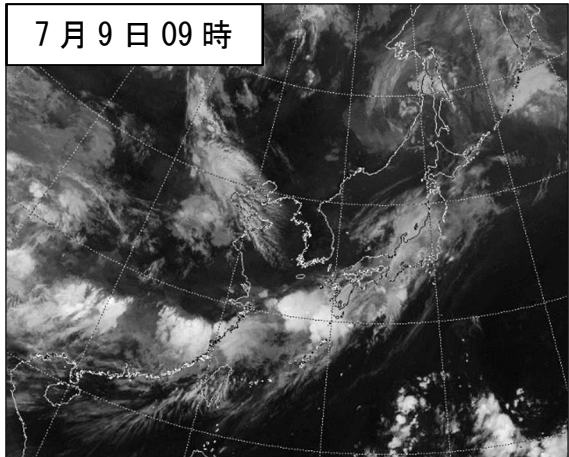
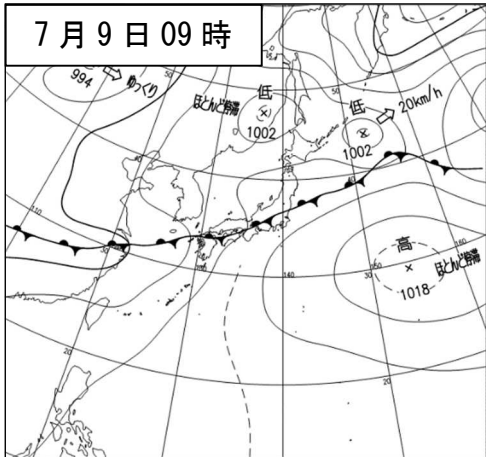

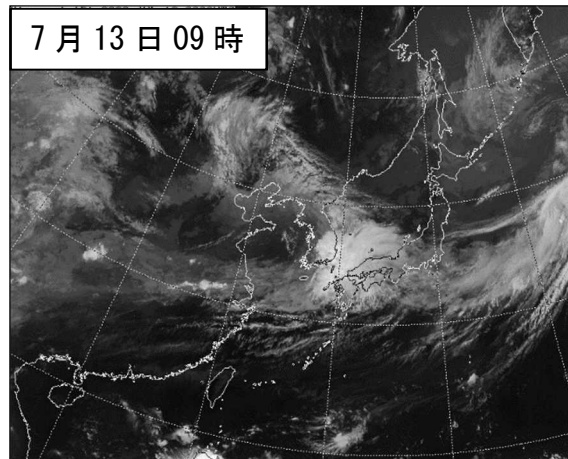
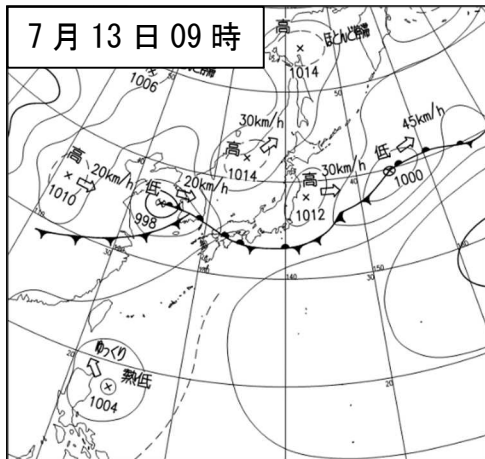

2. 気象の状況

(1) 降水の状況

7月3日12時の降水開始から7月13日08時の降水終了までの総降水量は、箱根で723.0ミリ、丹沢湖で463.5ミリなど西部では400ミリを超えたところがあった。また、三浦では228.5ミリ、海老名では204.0ミリと東部でも200ミリを超える降水量を観測した。

1時間降水量では、海老名で11日23時45分までの1時間に52.5ミリ、丹沢湖で12日の17時31分までの1時間に50.5ミリの非常に激しい雨を観測した。

○気象レーダー (7月3日12時～7月13日09時：3時間ごと)

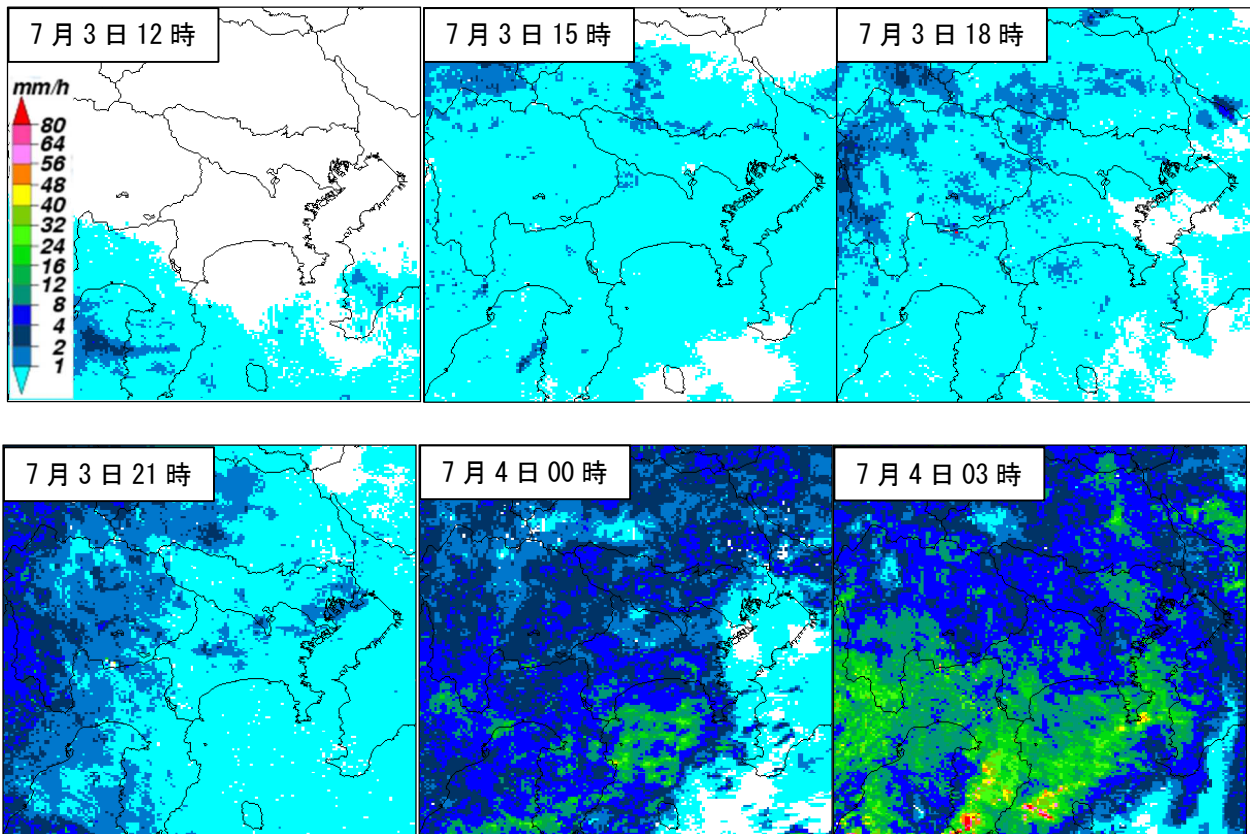

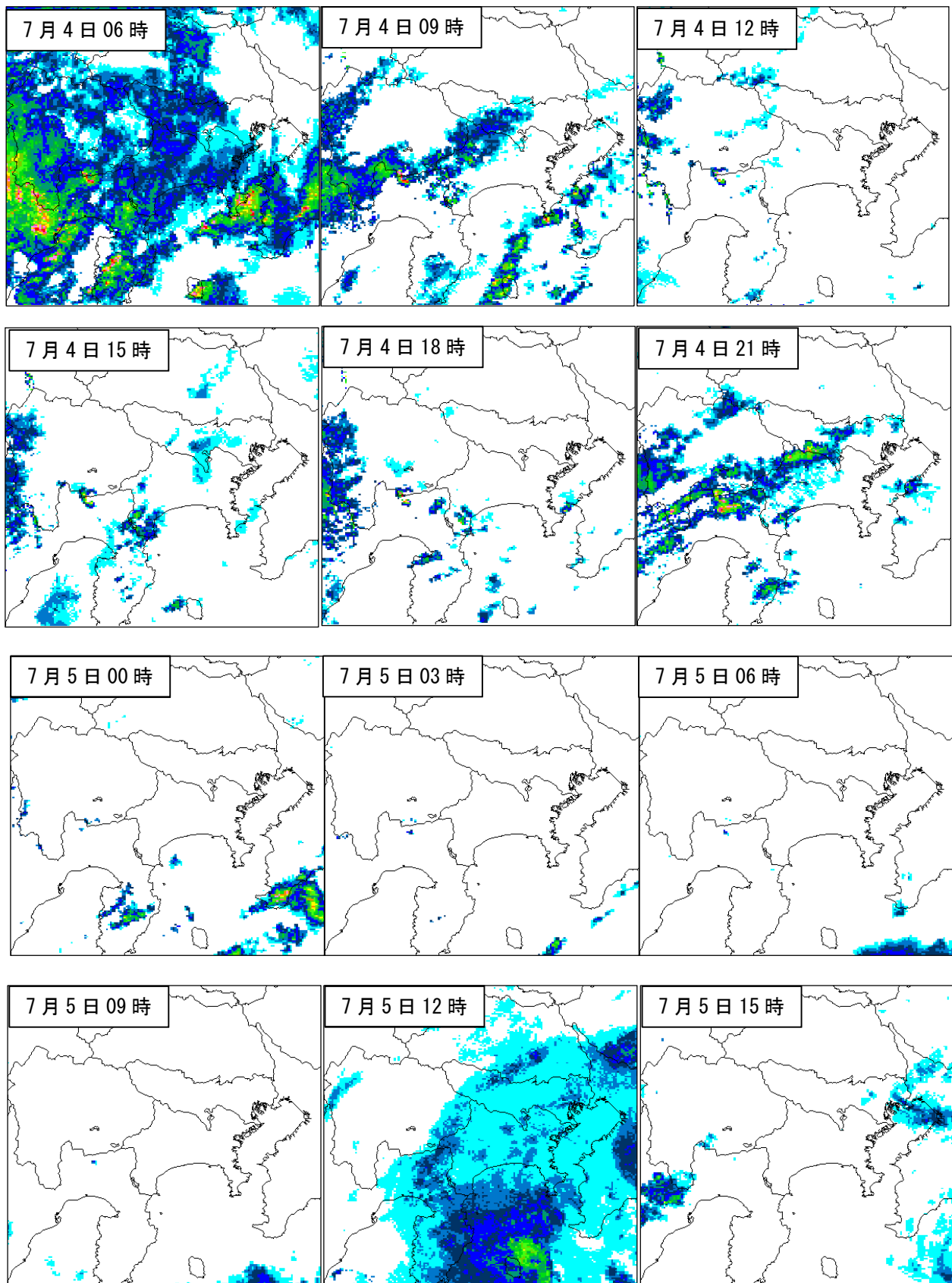

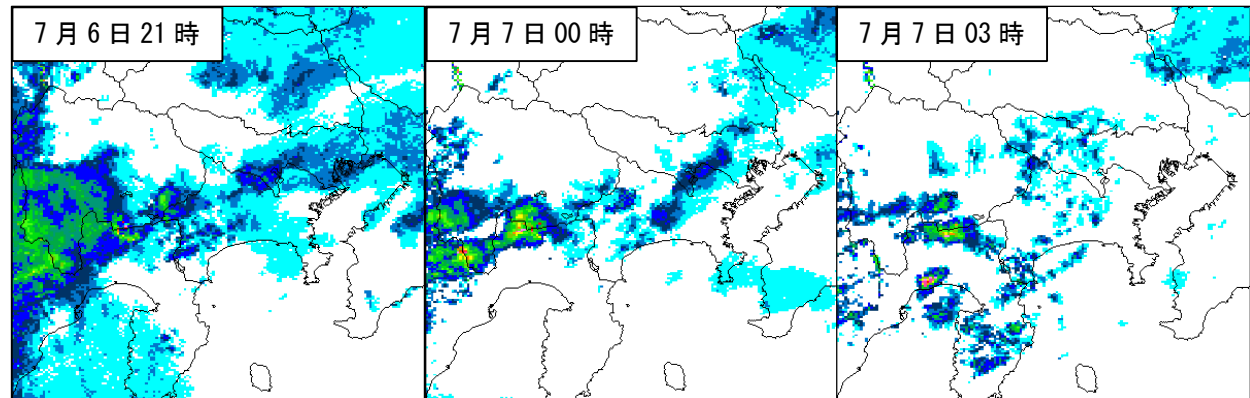
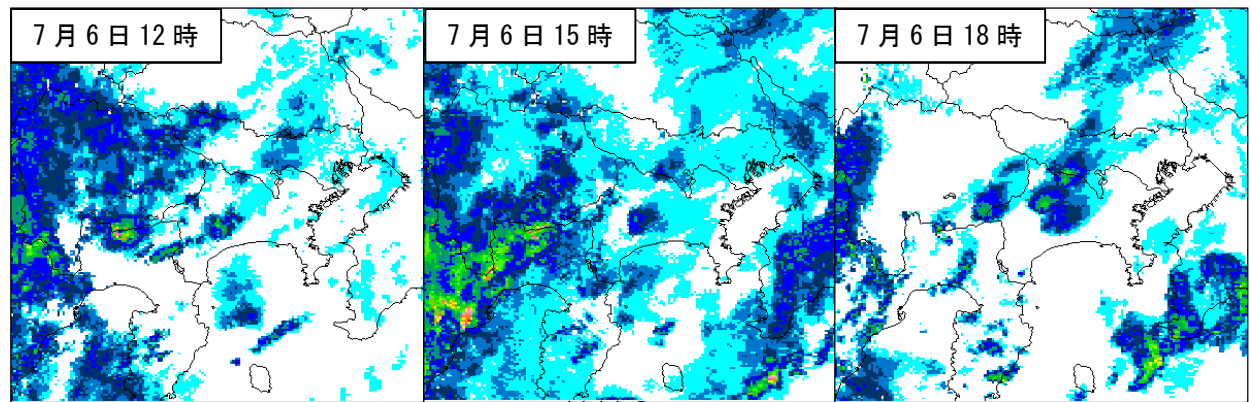
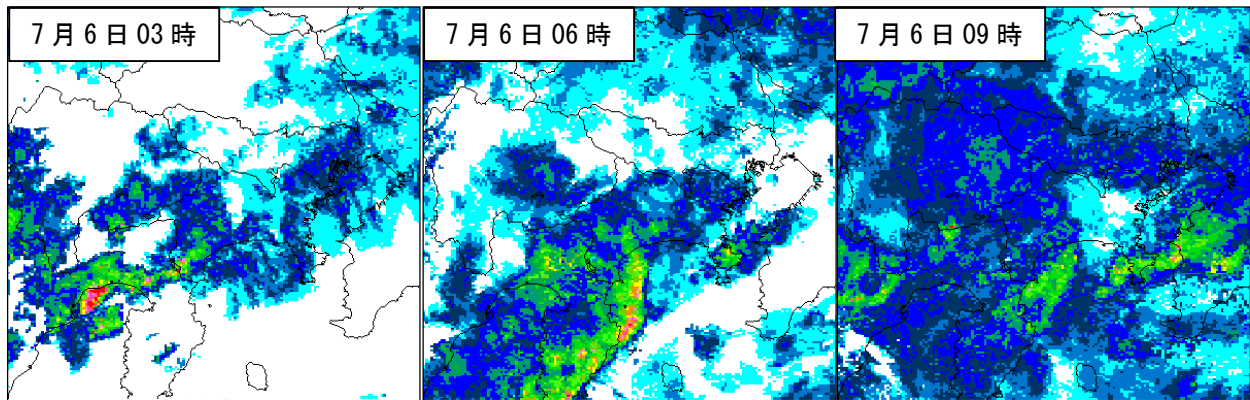
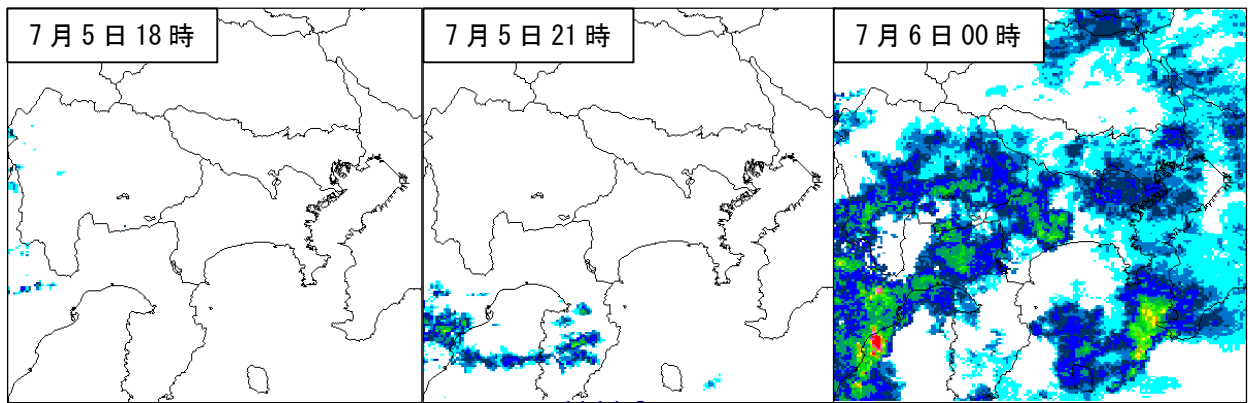

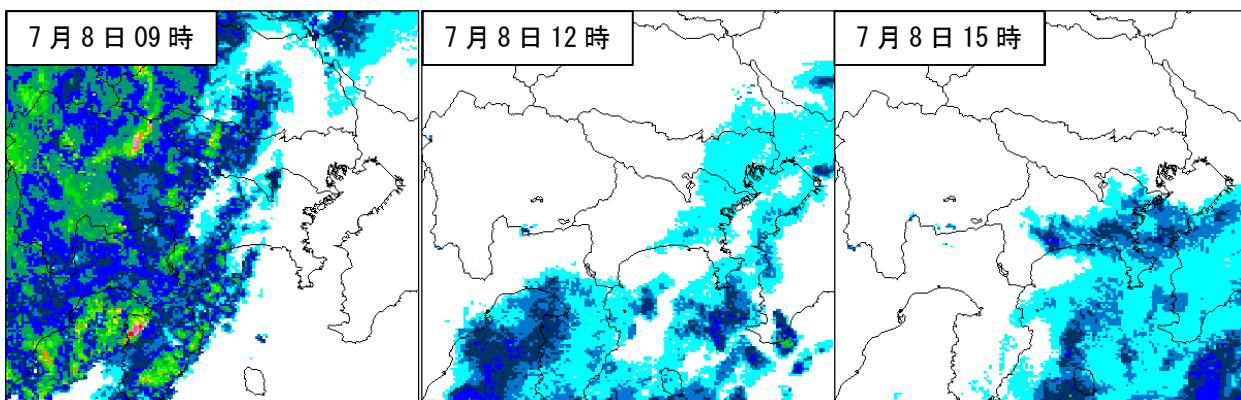
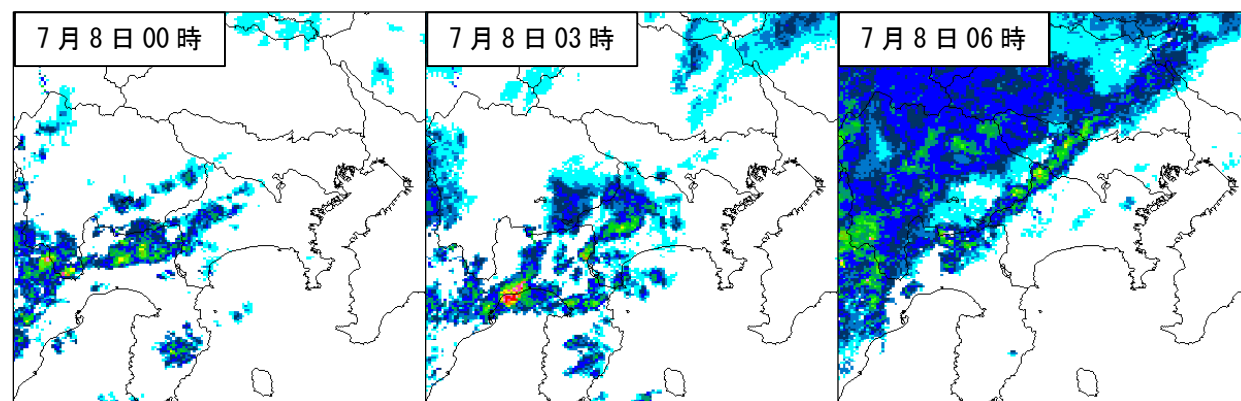
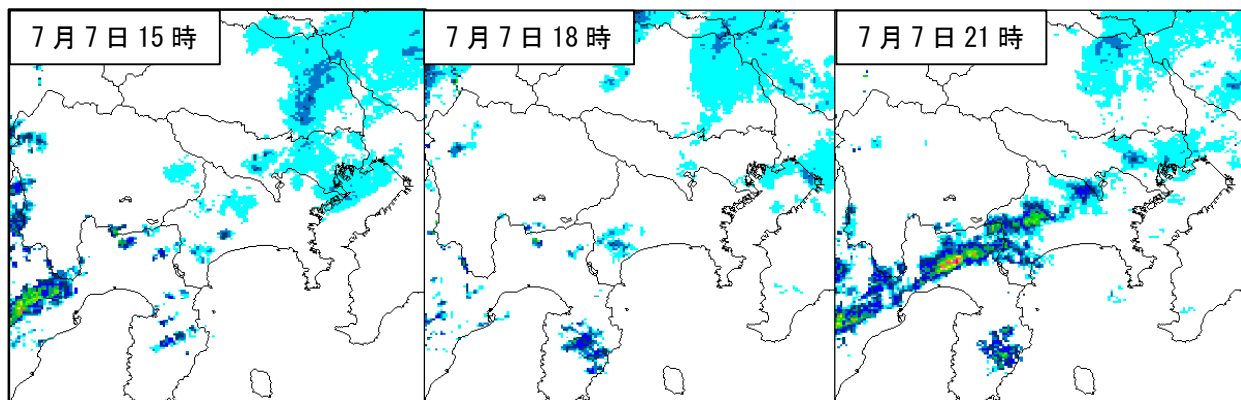
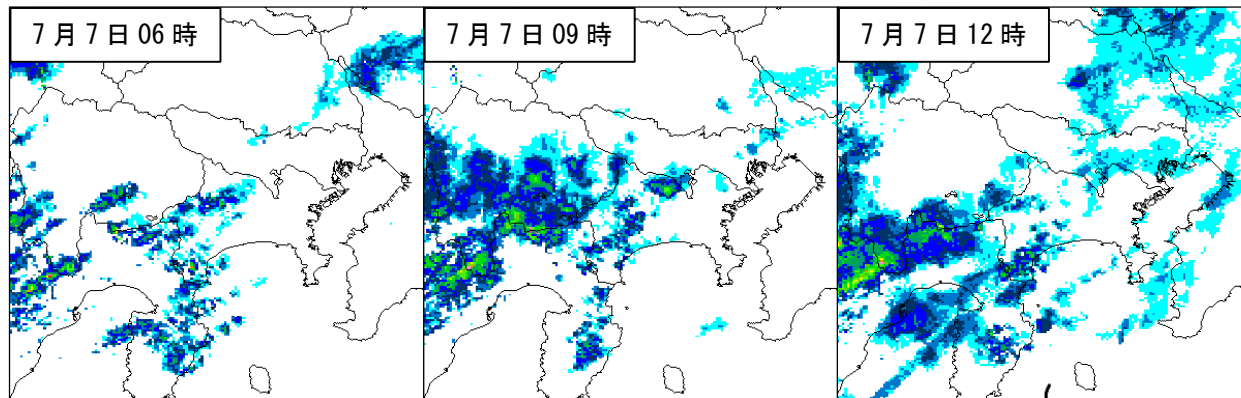

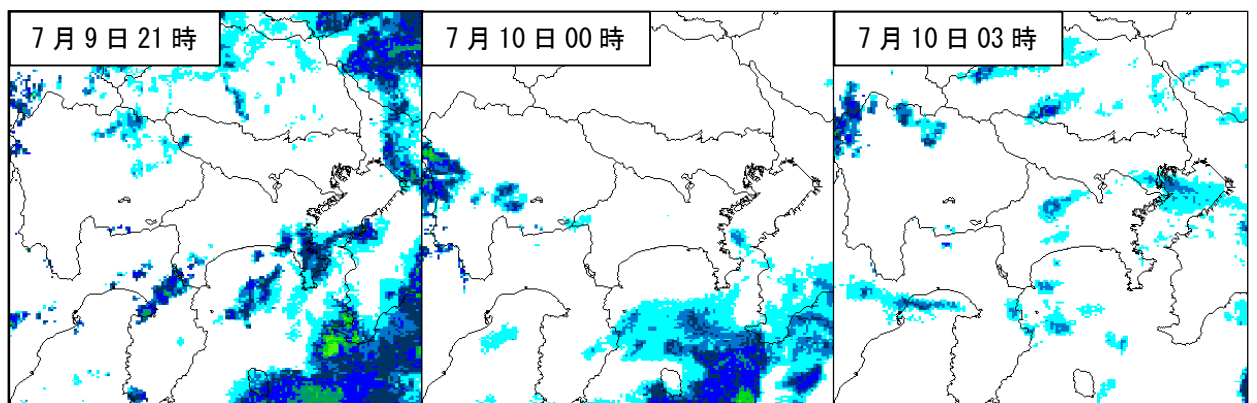
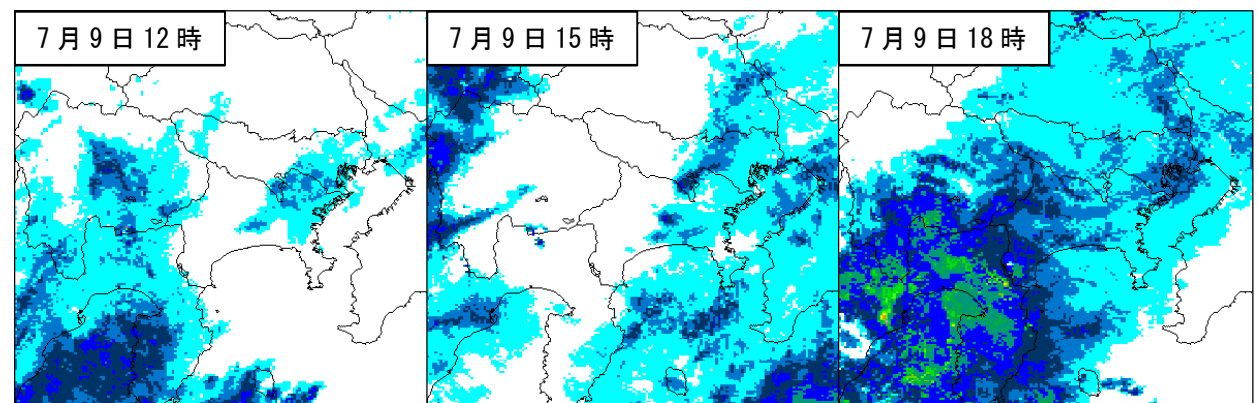
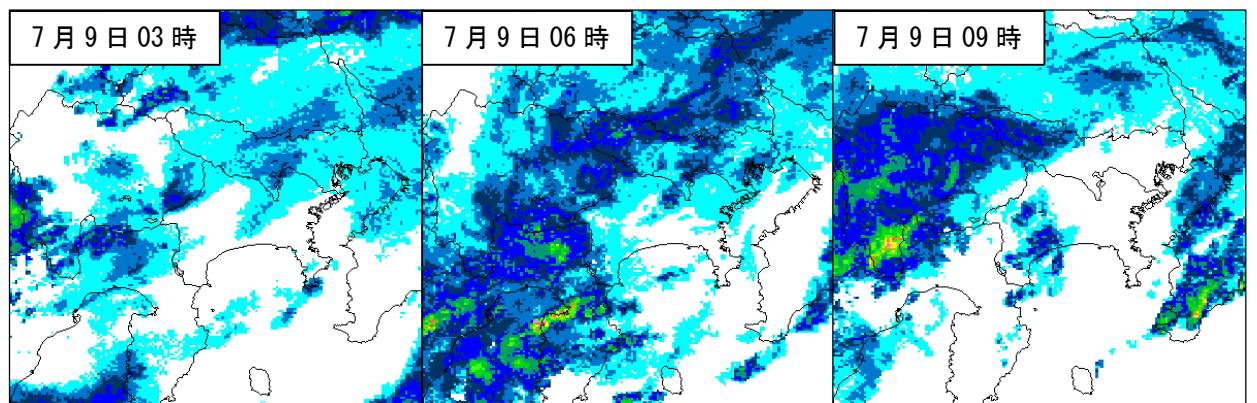
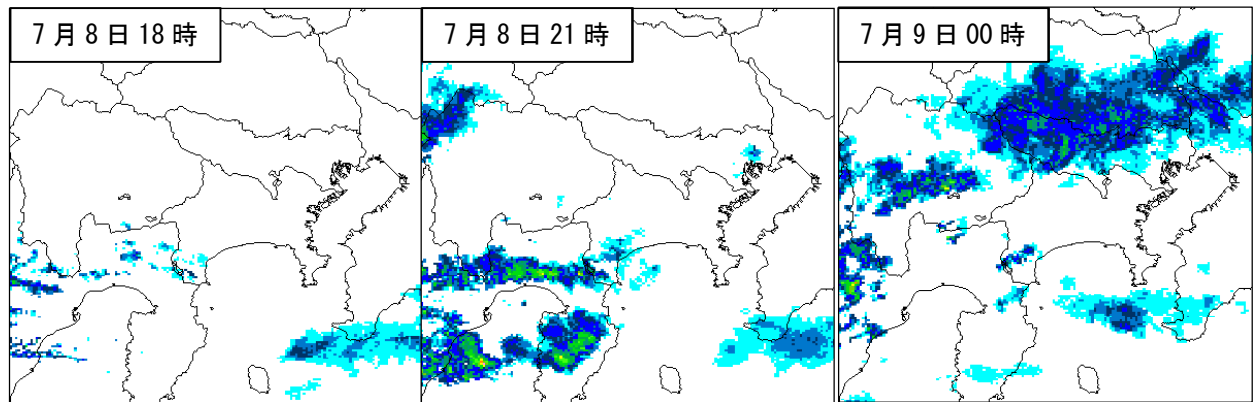

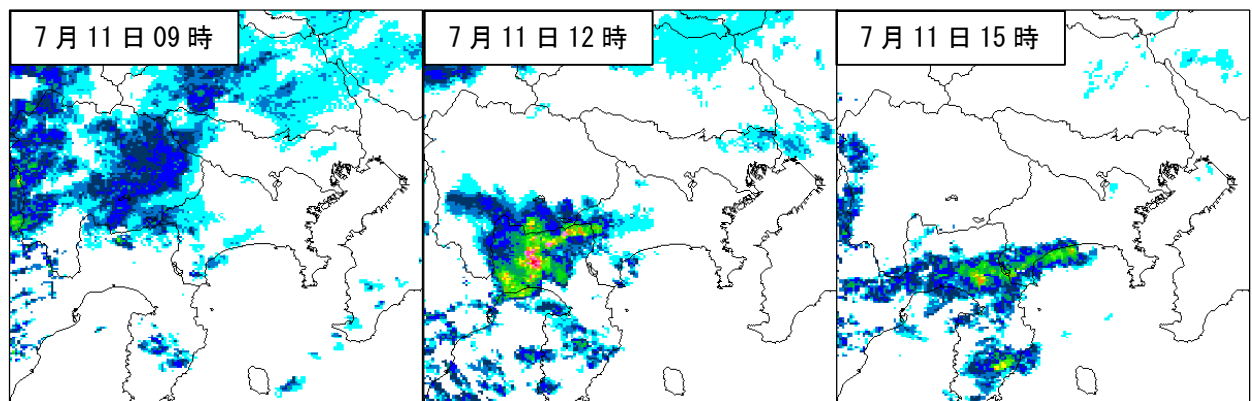
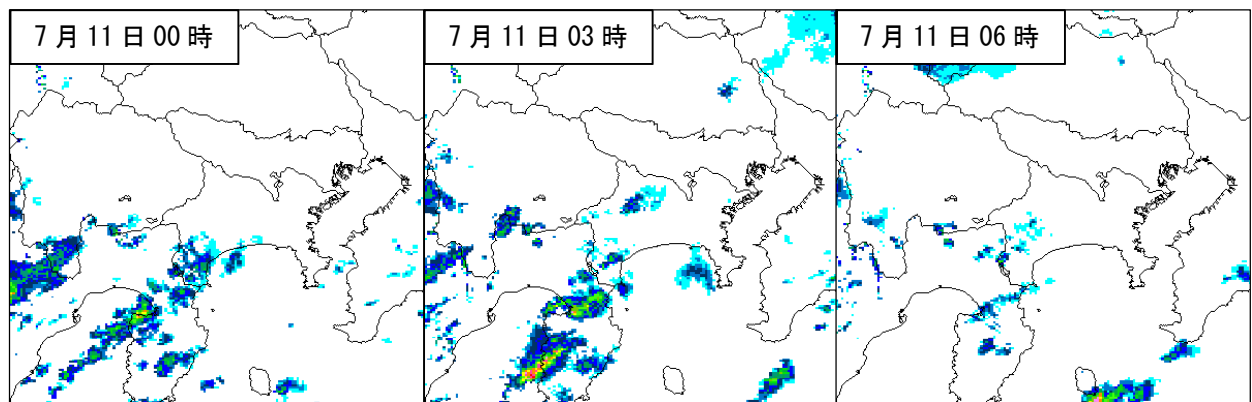
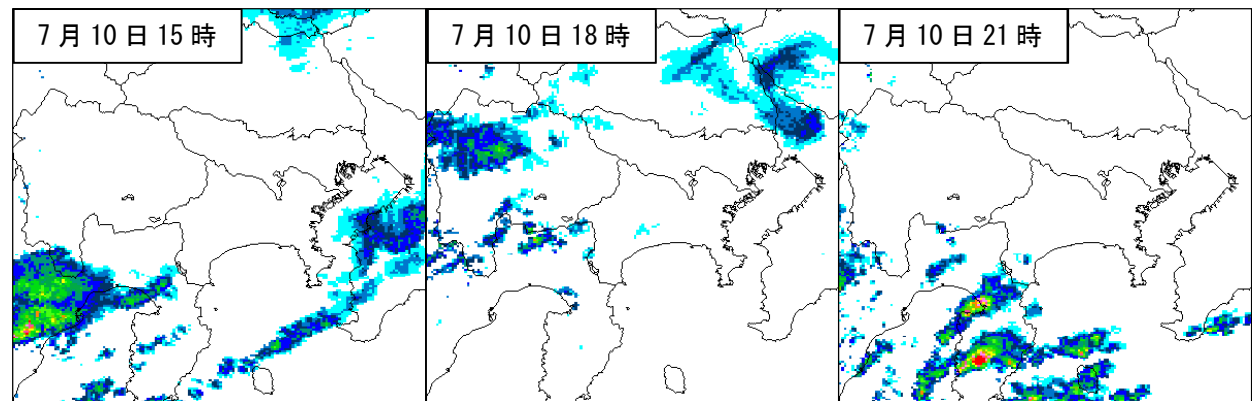
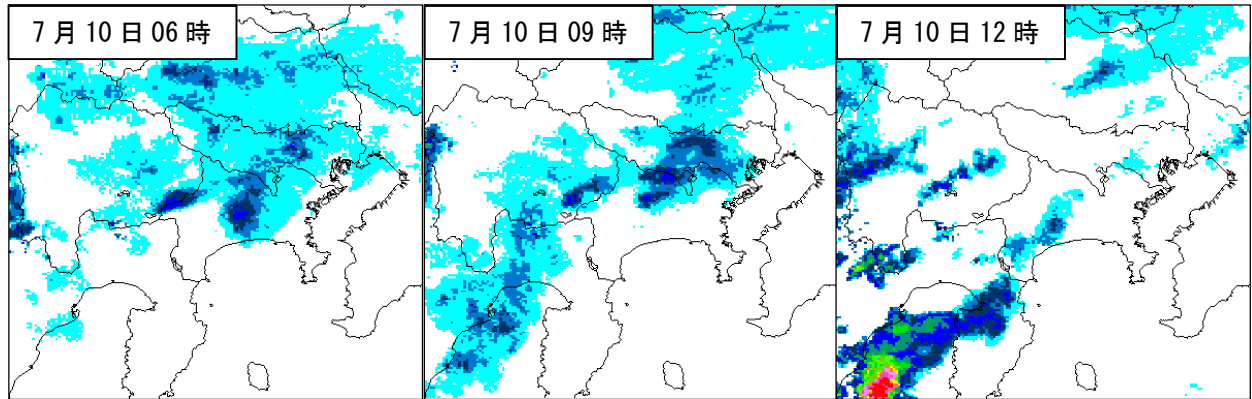

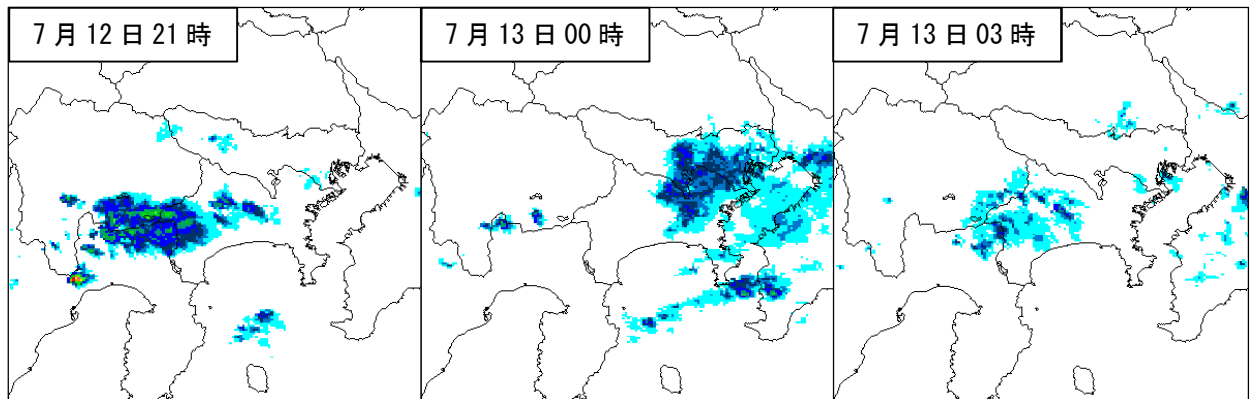
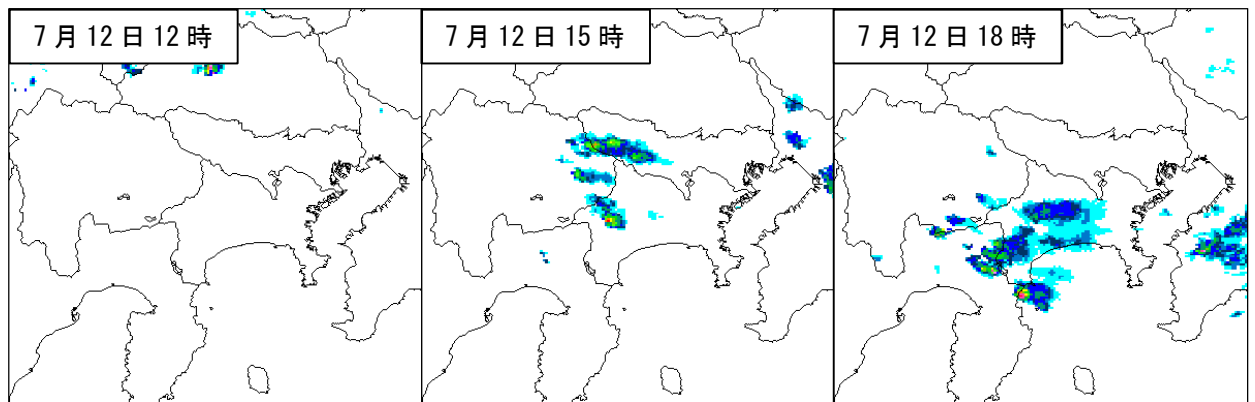
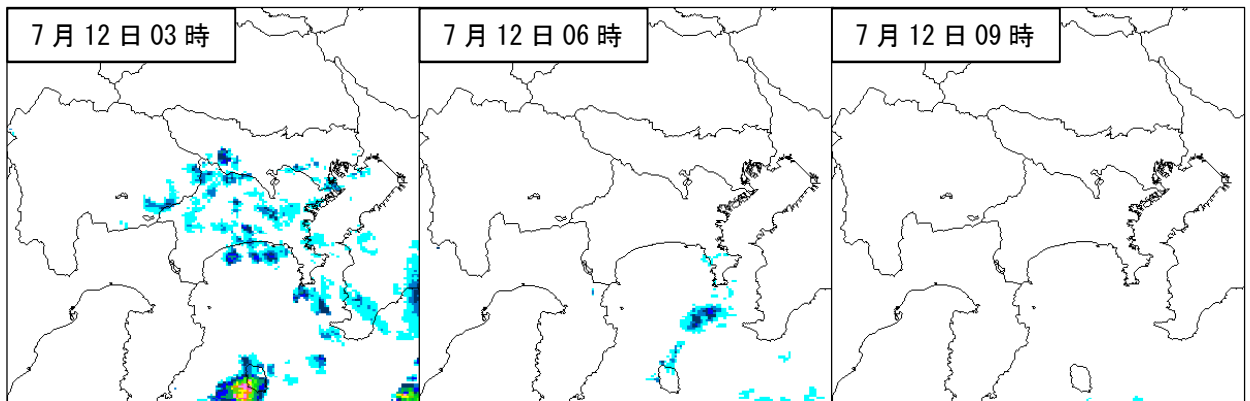
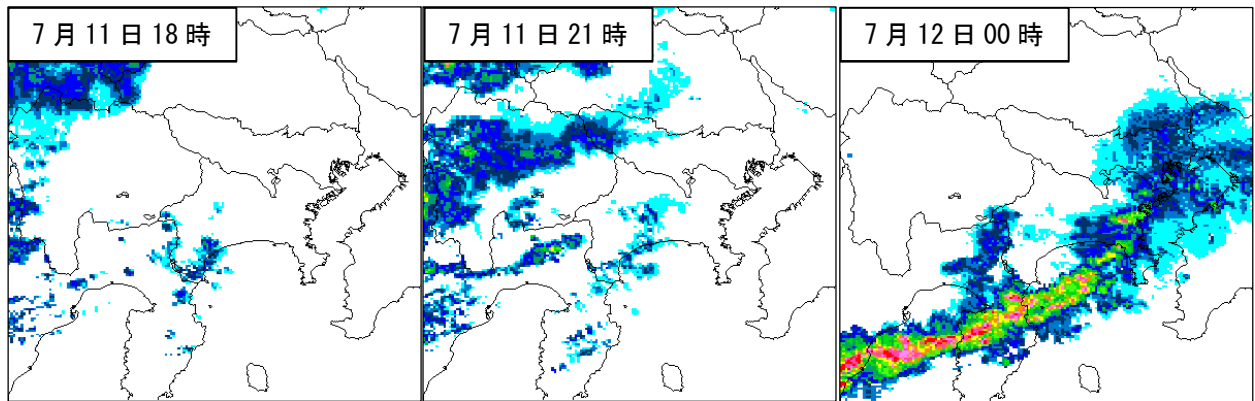

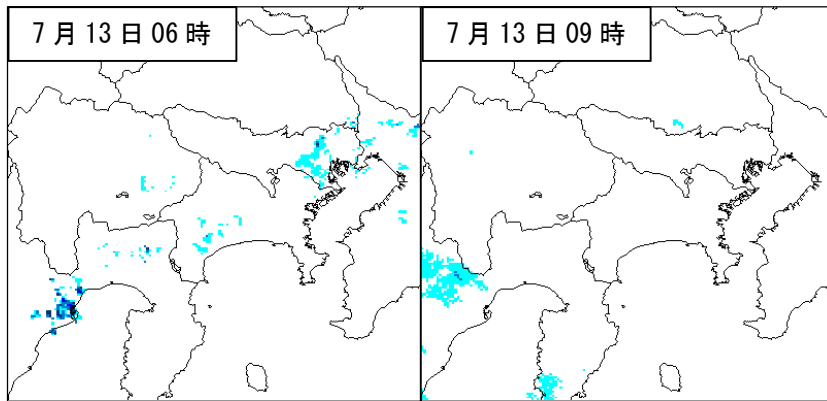

○アメダス積算降水量分布図（7月3日12時～7月13日08時）

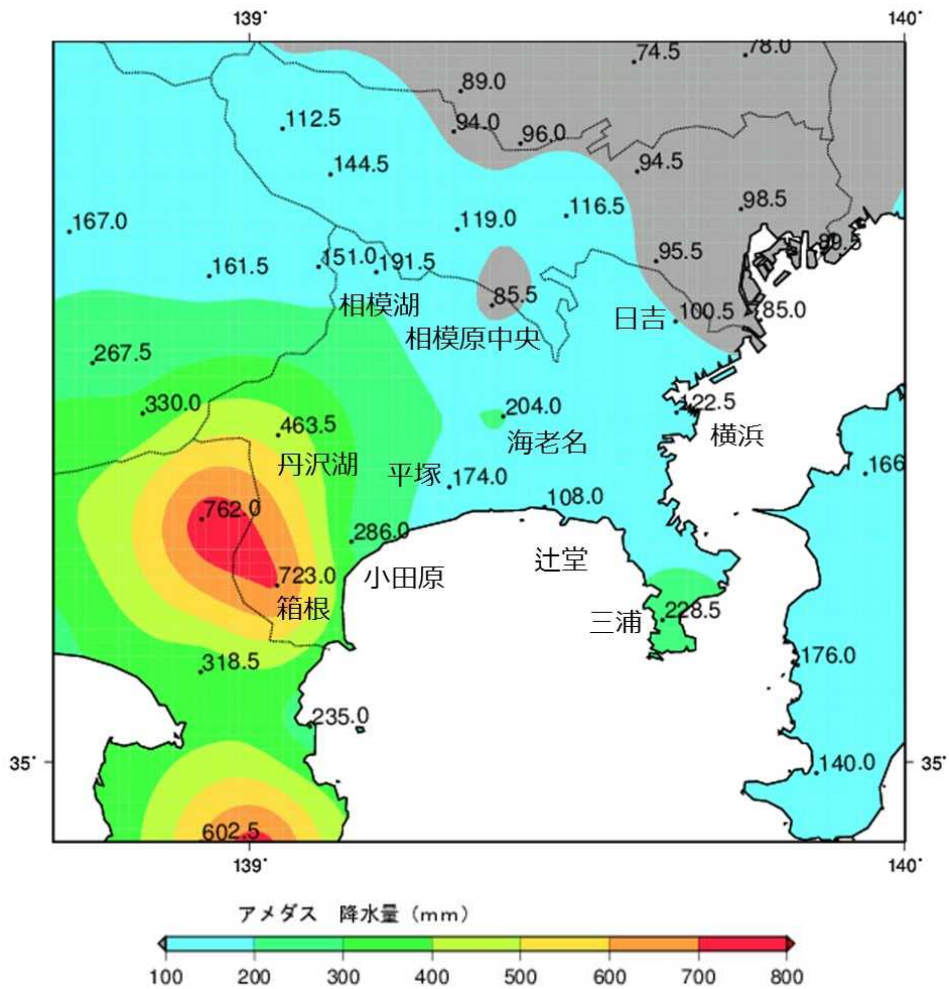

○総降水量（7月3日12時～7月13日08時）

| 地点名 | 3日 | 4日 | 5日 | 6日 | 7日 | 8日 | 9日 | 10日 | 11日 | 12日 | 13日 | 合計 |
|-------|------|-------|------|-------|------|------|------|------|-------|------|------|-------|
| | (mm) | (mm) | (mm) | (mm) | (mm) | (mm) | (mm) | (mm) | (mm) | (mm) | (mm) | |
| 相模湖 | 15.0 | 46.5 | 1.0 | 27.5 | 8.0 | 64.0 | 20.0 | 1.0 | 4.5 | 3.5 | 0.5 | 191.5 |
| 相模原中央 | 7.0 | 32.5 | 1.5 | 12.0 | 1.0 | 12.0 | 7.5 | 3.5 | 4.0 | 3.5 | 1.0 | 85.5 |
| 日吉 | 6.0 | 36.0 | 3.5 | 25.0 | 0.0 | 1.5 | 11.0 | 0.5 | 11.0 | 3.5 | 2.5 | 100.5 |
| 丹沢湖 | 20.0 | 111.0 | 10.0 | 69.5 | 42.0 | 47.0 | 22.0 | 8.0 | 60.5 | 68.5 | 5.0 | 463.5 |
| 海老名 | 9.0 | 36.0 | 5.5 | 58.5 | 4.5 | 6.0 | 14.5 | 5.0 | 58.0 | 7.0 | 0.0 | 204.0 |
| 横浜 | 4.0 | 41.0 | 4.5 | 28.0 | 0.5 | 2.5 | 11.0 | 0.5 | 14.5 | 14.5 | 1.5 | 122.5 |
| 平塚 | 10.5 | 39.5 | 6.0 | 42.0 | 2.5 | 6.0 | 12.5 | 4.5 | 49.0 | 1.5 | 0.0 | 174.0 |
| 辻堂 | 8.0 | 40.5 | 4.0 | 27.0 | 0.5 | 2.0 | 15.5 | 2.0 | 7.0 | 1.5 | 0.0 | 108.0 |
| 箱根 | 22.0 | 124.0 | 28.5 | 216.0 | 48.0 | 65.5 | 52.0 | 31.5 | 125.0 | 9.5 | 1.0 | 723.0 |
| 小田原 | 15.0 | 76.5 | 1.5 | 65.5 | 31.0 | 16.5 | 20.5 | 14.0 | 44.5 | 1.0 | 0.0 | 286.0 |
| 三浦 | 1.5 | 84.0 | 7.5 | 63.5 | 0.0 | 20.0 | 19.0 | 2.0 | 3.0 | 28.0 | 0.0 | 228.5 |

○日最大1時間降水量（7月3日00時～7月13日24時）

| 地点名 | 3日 | | 4日 | | 5日 | | 6日 | | 7日 | | 8日 | |
|-------|------|-------|------|-------|------|-------|------|-------|------|-------|------|-------|
| | (mm) | 時分 | (mm) | 時分 | (mm) | 時分 | (mm) | 時分 | (mm) | 時分 | (mm) | 時分 |
| 相模湖 | 6.0 | 23:56 | 10.5 | 03:03 | 0.5 | 24:00 | 8.0 | 16:39 | 4.5 | 05:37 | 21.5 | 06:05 |
| 相模原中央 | 4.0 | 23:59 | 11.5 | 03:10 | 1.0 | 13:27 | 3.0 | 09:38 | 1.0 | 06:01 | 9.5 | 04:17 |
| 日吉 | 3.5 | 23:31 | 12.0 | 03:50 | 2.0 | 13:22 | 7.5 | 09:39 | 0.0 | 24:00 | 1.0 | 23:11 |
| 丹沢湖 | 10.0 | 23:43 | 17.0 | 02:42 | 6.0 | 23:55 | 9.0 | 09:01 | 7.5 | 21:48 | 14.0 | 04:34 |
| 海老名 | 5.5 | 23:46 | 11.5 | 03:17 | 3.5 | 24:00 | 12.0 | 04:25 | 2.5 | 13:52 | 2.0 | 23:29 |
| 横浜 | 2.5 | 23:33 | 14.5 | 03:55 | 2.5 | 12:58 | 9.0 | 09:56 | 0.5 | 12:33 | 1.5 | 10:22 |
| 平塚 | 6.0 | 23:59 | 12.5 | 03:05 | 4.5 | 24:00 | 11.0 | 06:26 | 0.5 | 21:11 | 4.0 | 23:27 |
| 辻堂 | 5.0 | 24:00 | 11.0 | 04:00 | 2.5 | 12:50 | 8.5 | 07:15 | 0.5 | 12:23 | 2.0 | 10:15 |
| 箱根 | 10.0 | 23:43 | 27.0 | 06:44 | 18.5 | 23:43 | 36.0 | 03:47 | 8.5 | 20:39 | 12.0 | 09:47 |
| 小田原 | 8.5 | 23:51 | 19.0 | 02:48 | 1.5 | 24:00 | 12.5 | 04:00 | 4.0 | 20:50 | 4.5 | 09:38 |
| 三浦 | 1.5 | 23:30 | 19.0 | 03:27 | 4.5 | 13:06 | 30.5 | 07:33 | 0.0 | 24:00 | 18.5 | 10:38 |

| 地点名 | 9日 | | 10日 | | 11日 | | 12日 | | 13日 | |
|-------|------|-------|------|-------|------|-------|------|-------|------|-------|
| | (mm) | 時分 | (mm) | 時分 | (mm) | 時分 | (mm) | 時分 | (mm) | 時分 |
| 相模湖 | 13.5 | 00:03 | 0.5 | 24:00 | 4.0 | 23:40 | 2.5 | 23:33 | 2.0 | 00:17 |
| 相模原中央 | 2.5 | 19:56 | 1.5 | 06:12 | 3.5 | 23:48 | 3.5 | 23:53 | 3.0 | 00:10 |
| 日吉 | 5.5 | 19:56 | 0.5 | 06:48 | 10.5 | 24:00 | 11.5 | 00:23 | 1.5 | 22:56 |
| 丹沢湖 | 8.5 | 19:30 | 5.0 | 23:09 | 31.0 | 12:34 | 50.5 | 17:31 | 3.0 | 03:50 |
| 海老名 | 5.5 | 19:29 | 1.5 | 23:20 | 52.5 | 23:45 | 37.5 | 00:01 | 4.0 | 00:18 |
| 横浜 | 6.0 | 19:52 | 0.5 | 14:57 | 11.5 | 24:00 | 18.0 | 00:21 | 1.5 | 22:51 |
| 平塚 | 6.0 | 19:21 | 1.5 | 23:09 | 34.0 | 23:45 | 31.0 | 00:01 | 1.0 | 00:18 |
| 辻堂 | 8.5 | 19:32 | 1.5 | 14:39 | 5.0 | 16:10 | 2.5 | 00:11 | 1.0 | 23:01 |
| 箱根 | 13.5 | 18:49 | 7.5 | 22:09 | 31.0 | 23:07 | 10.0 | 00:01 | 1.5 | 17:58 |
| 小田原 | 9.5 | 19:26 | 11.0 | 22:28 | 20.5 | 23:32 | 9.0 | 00:07 | 1.0 | 22:47 |
| 三浦 | 14.5 | 19:43 | 2.0 | 15:16 | 2.5 | 02:28 | 28.0 | 01:18 | 1.0 | 23:14 |

○日最大 10 分間降水量 (7 月 3 日 00 時～7 月 13 日 24 時)

| 地点名 | 3日 | | 4日 | | 5日 | | 6日 | | 7日 | | 8日 | |
|-------|------|-------|------|-------|------|-------|------|-------|------|-------|------|-------|
| | (mm) | 時分 | (mm) | 時分 | (mm) | 時分 | (mm) | 時分 | (mm) | 時分 | (mm) | 時分 |
| 相模湖 | 1.5 | 23:37 | 3.5 | 22:11 | 0.5 | 23:17 | 3.5 | 15:58 | 3.0 | 05:03 | 6.0 | 05:26 |
| 相模原中央 | 1.0 | 23:57 | 3.0 | 02:33 | 0.5 | 23:55 | 1.5 | 04:08 | 0.5 | 05:54 | 6.0 | 04:04 |
| 日吉 | 1.5 | 23:33 | 3.0 | 03:54 | 0.5 | 13:25 | 3.0 | 09:39 | 0.0 | 24:00 | 1.0 | 22:21 |
| 丹沢湖 | 2.5 | 23:04 | 5.0 | 02:26 | 2.5 | 23:05 | 3.0 | 08:55 | 3.5 | 21:11 | 8.0 | 03:52 |
| 海老名 | 1.5 | 23:46 | 3.0 | 03:48 | 2.0 | 23:49 | 3.5 | 08:29 | 0.5 | 20:38 | 1.0 | 22:39 |
| 横浜 | 1.0 | 23:32 | 4.5 | 03:06 | 0.5 | 24:00 | 6.0 | 09:38 | 0.5 | 11:43 | 0.5 | 23:28 |
| 平塚 | 2.0 | 22:41 | 3.0 | 03:37 | 3.0 | 23:33 | 3.5 | 08:17 | 0.5 | 20:21 | 2.5 | 22:47 |
| 辻堂 | 2.0 | 24:00 | 3.5 | 03:37 | 1.0 | 12:30 | 6.0 | 06:25 | 0.5 | 11:33 | 1.5 | 09:48 |
| 箱根 | 2.5 | 23:37 | 7.0 | 06:04 | 4.5 | 23:13 | 9.5 | 05:24 | 5.0 | 19:49 | 4.5 | 21:13 |
| 小田原 | 2.5 | 23:25 | 4.5 | 02:14 | 0.5 | 24:00 | 3.5 | 03:27 | 2.0 | 20:00 | 1.5 | 09:03 |
| 三浦 | 0.5 | 23:27 | 8.5 | 05:57 | 2.0 | 12:27 | 12.5 | 06:51 | 0.0 | 24:00 | 8.5 | 09:55 |

| 地点名 | 9日 | | 10日 | | 11日 | | 12日 | | 13日 | |
|-------|------|-------|------|-------|------|-------|------|-------|------|-------|
| | (mm) | 時分 | (mm) | 時分 | (mm) | 時分 | (mm) | 時分 | (mm) | 時分 |
| 相模湖 | 5.0 | 10:01 | 0.5 | 23:33 | 1.0 | 23:33 | 1.5 | 23:27 | 0.5 | 23:45 |
| 相模原中央 | 1.5 | 10:37 | 0.5 | 10:03 | 1.0 | 23:34 | 1.5 | 23:20 | 0.5 | 23:52 |
| 日吉 | 2.0 | 20:26 | 0.5 | 05:58 | 5.0 | 23:57 | 4.5 | 00:01 | 0.5 | 23:58 |
| 丹沢湖 | 2.5 | 19:25 | 2.5 | 23:02 | 12.0 | 12:27 | 18.5 | 16:59 | 1.0 | 03:10 |
| 海老名 | 1.5 | 19:01 | 1.5 | 22:23 | 19.5 | 23:35 | 1.5 | 23:49 | 0.5 | 23:55 |
| 横浜 | 1.5 | 19:45 | 0.5 | 14:07 | 7.5 | 24:00 | 11.0 | 00:06 | 1.0 | 00:42 |
| 平塚 | 2.0 | 18:28 | 1.0 | 22:19 | 11.5 | 23:30 | 1.0 | 00:04 | 0.5 | 23:24 |
| 辻堂 | 2.5 | 19:16 | 1.0 | 13:49 | 3.5 | 15:24 | 1.0 | 00:03 | 0.5 | 23:02 |
| 箱根 | 4.5 | 01:05 | 4.5 | 21:32 | 13.0 | 14:51 | 5.0 | 17:08 | 0.5 | 22:45 |
| 小田原 | 3.0 | 19:25 | 5.0 | 21:43 | 7.0 | 22:53 | 0.5 | 22:04 | 0.5 | 23:56 |
| 三浦 | 7.5 | 19:41 | 1.0 | 14:38 | 2.0 | 01:46 | 11.0 | 00:59 | 0.5 | 23:22 |

○最大 24 時間降水量 (7 月 3 日～7 月 13 日)

| 地点名 | 降水量 | | |
|-------|-------|-----|-------|
| | (mm) | 月日 | 時分 |
| 相模湖 | 64.5 | 7/9 | 01:00 |
| 相模原中央 | 38.5 | 7/4 | 21:10 |
| 日吉 | 42.0 | 7/4 | 20:20 |
| 丹沢湖 | 124.5 | 7/4 | 21:50 |
| 海老名 | 61.0 | 7/6 | 23:30 |
| 横浜 | 45.0 | 7/4 | 20:10 |
| 平塚 | 50.0 | 7/4 | 21:00 |
| 辻堂 | 48.5 | 7/4 | 18:20 |
| 箱根 | 239.0 | 7/6 | 21:50 |
| 小田原 | 89.5 | 7/4 | 21:30 |
| 三浦 | 85.5 | 7/4 | 22:30 |

(2) 風の状況

前線が関東地方に停滞した8日の最大風速は、辻堂で15.0m/s、三浦で13.1m/s、横浜で12.9m/sを観測し、日最大瞬間風速は20m/s以上を観測した。

○日最大風速・日最大瞬間風速（7月3日～7月13日）

| 地点名 | | 3日 | | | 4日 | | | 5日 | | | 6日 | | |
|-----|--------|-----|-------------|-------|-----|-------------|-------|-----|-------------|-------|-----|-------------|-------|
| | | 風向 | 風速 (m/s) | 時刻 | 風向 | 風速 (m/s) | 時刻 | 風向 | 風速 (m/s) | 時刻 | 風向 | 風速 (m/s) | 時刻 |
| 海老名 | 最大風速 | SSW | 2.7 | 13:40 | SSW | 9.4 | 14:27 | SSW | 5.0 | 09:08 | S | 5.9 | 16:29 |
| | 最大瞬間風速 | SSE | 4.7 | 13:51 | S | 17.8 | 14:17 | S | 10.5 | 17:19 | S | 12.4 | 16:20 |
| 横浜 | 最大風速 | E | 4.9 | 19:47 | SW | 11.4 | 13:45 | SW | 8.9 | 16:44 | SSW | 10.0 | 16:08 |
| | 最大瞬間風速 | E | 8.4 | 17:18 | SSW | 18.9 | 21:36 | SW | 16.4 | 16:42 | SSW | 16.3 | 16:00 |
| 辻堂 | 最大風速 | SSW | 2.8 | 00:16 | SSW | 12.5 | 13:57 | S | 9.1 | 14:11 | S | 11.6 | 23:55 |
| | 最大瞬間風速 | S | 4.7 | 00:11 | SSW | 18.5 | 13:50 | S | 12.8 | 13:27 | S | 15.2 | 19:57 |
| 小田原 | 最大風速 | ESE | 2.5 | 13:22 | WSW | 8.1 | 12:08 | SSW | 5.7 | 06:30 | SSW | 6.4 | 23:22 |
| | 最大瞬間風速 | S | 3.6 | 10:07 | WSW | 21.3 | 09:36 | SSW | 10.8 | 06:25 | SW | 16.7 | 21:47 |
| 三浦 | 最大風速 | SW | 3.9 | 00:26 | SSW | 12.3 | 11:49 | SSW | 9.4 | 00:06 | SSW | 10.5 | 20:46 |
| | 最大瞬間風速 | WSW | 7.5 | 00:24 | SSW | 19.6 | 11:14 | SSW | 14.9 | 00:01 | S | 17.6 | 06:34 |

| 地点名 | | 7日 | | | 8日 | | | 9日 | | | 10日 | | |
|-----|--------|-----|-------------|-------|-----|-------------|-------|-----|-------------|-------|-----|-------------|-------|
| | | 風向 | 風速 (m/s) | 時刻 | 風向 | 風速 (m/s) | 時刻 | 風向 | 風速 (m/s) | 時刻 | 風向 | 風速 (m/s) | 時刻 |
| 海老名 | 最大風速 | SSW | 7.1 | 09:19 | S | 7.8 | 08:53 | S | 5.4 | 14:55 | SSW | 4.6 | 13:07 |
| | 最大瞬間風速 | SW | 13.2 | 08:54 | SSW | 14.6 | 08:54 | S | 10.8 | 14:54 | S | 7.8 | 13:02 |
| 横浜 | 最大風速 | SSW | 9.6 | 03:03 | SSW | 12.9 | 10:00 | SW | 8.0 | 12:43 | SSW | 7.2 | 17:45 |
| | 最大瞬間風速 | SW | 19.5 | 02:19 | SSW | 24.7 | 08:46 | SW | 15.1 | 12:11 | SSW | 13.8 | 23:56 |
| 辻堂 | 最大風速 | S | 12.4 | 00:28 | SSW | 15.0 | 09:48 | S | 10.0 | 06:37 | SSW | 8.2 | 23:36 |
| | 最大瞬間風速 | SSW | 16.8 | 04:54 | SSW | 21.2 | 09:00 | S | 13.3 | 16:06 | SSW | 11.0 | 23:27 |
| 小田原 | 最大風速 | SSW | 6.7 | 00:44 | SW | 6.8 | 09:43 | WSW | 5.0 | 11:07 | S | 4.4 | 15:52 |
| | 最大瞬間風速 | SW | 18.0 | 08:00 | SSW | 15.9 | 09:09 | W | 12.2 | 10:59 | S | 8.3 | 15:28 |
| 三浦 | 最大風速 | SSW | 11.5 | 14:37 | SSW | 13.1 | 09:52 | SSW | 8.2 | 10:51 | SSW | 7.4 | 19:45 |
| | 最大瞬間風速 | SSW | 18.8 | 10:18 | SSW | 24.0 | 09:48 | SSW | 14.3 | 10:43 | SW | 12.4 | 19:54 |

| 地点名 | | 11日 | | | 12日 | | | 13日 | | |
|-----|--------|-----|-------------|-------|-----|-------------|-------|-----|-------------|-------|
| | | 風向 | 風速 (m/s) | 時刻 | 風向 | 風速 (m/s) | 時刻 | 風向 | 風速 (m/s) | 時刻 |
| 海老名 | 最大風速 | SSW | 7.9 | 10:42 | S | 5.8 | 01:59 | S | 3.5 | 19:32 |
| | 最大瞬間風速 | SSW | 14.8 | 10:35 | S | 10.2 | 00:28 | SSW | 7.0 | 21:49 |
| 横浜 | 最大風速 | SSW | 10.6 | 13:46 | SSW | 9.5 | 00:54 | E | 5.5 | 01:23 |
| | 最大瞬間風速 | SSW | 19.2 | 13:45 | SSW | 16.0 | 00:47 | E | 9.6 | 00:58 |
| 辻堂 | 最大風速 | SSW | 10.8 | 23:55 | SSW | 11.3 | 00:37 | S | 7.5 | 23:31 |
| | 最大瞬間風速 | S | 15.3 | 23:47 | SSW | 15.2 | 00:31 | S | 9.6 | 23:27 |
| 小田原 | 最大風速 | S | 5.9 | 17:38 | SSE | 3.9 | 01:26 | SSE | 2.7 | 15:54 |
| | 最大瞬間風速 | SSW | 12.5 | 12:30 | SE | 7.6 | 01:21 | S | 5.0 | 15:53 |
| 三浦 | 最大風速 | SSW | 11.6 | 12:21 | SSW | 10.6 | 00:58 | ENE | 6.6 | 02:28 |
| | 最大瞬間風速 | SW | 18.3 | 12:21 | SSW | 17.7 | 01:15 | ENE | 10.5 | 02:23 |

(3) 極値の更新

○7月の極値更新

気象官署：該当無し

アメダス

| 地点名 | 要素 | 更新した値 | 日付 | 従来の極値 | 日付 | 統計開始年 |
|-----|------------|----------------|-------|---------------|----------------|-------|
| 海老名 | 日最大10分間降水量 | 19.5mm | 7月11日 | 17.5mm | 2010年 7月26日 | 2008年 |
| 小田原 | 日最大瞬間風速・風向 | 西南西 21.3m/s | 7月4日 | 南西 20.5m/s | 2018年 7月4日 | 2009年 |

○通年の極値更新

気象官署・アメダスとも該当無し

(4) 危険度分布

7月4日および6日、8日には、大雨警報（土砂災害）を発表。また、11日には、大雨警報（土砂災害・浸水害）、洪水警報に加え、土砂災害警戒情報を発表した。

上段：大雨警報（土砂災害）の危険度分布、中段：大雨警報（浸水害）の危険度分布、下段：指定河川洪水予報・洪水警報の危険度分布

○7月4日 04時～06時

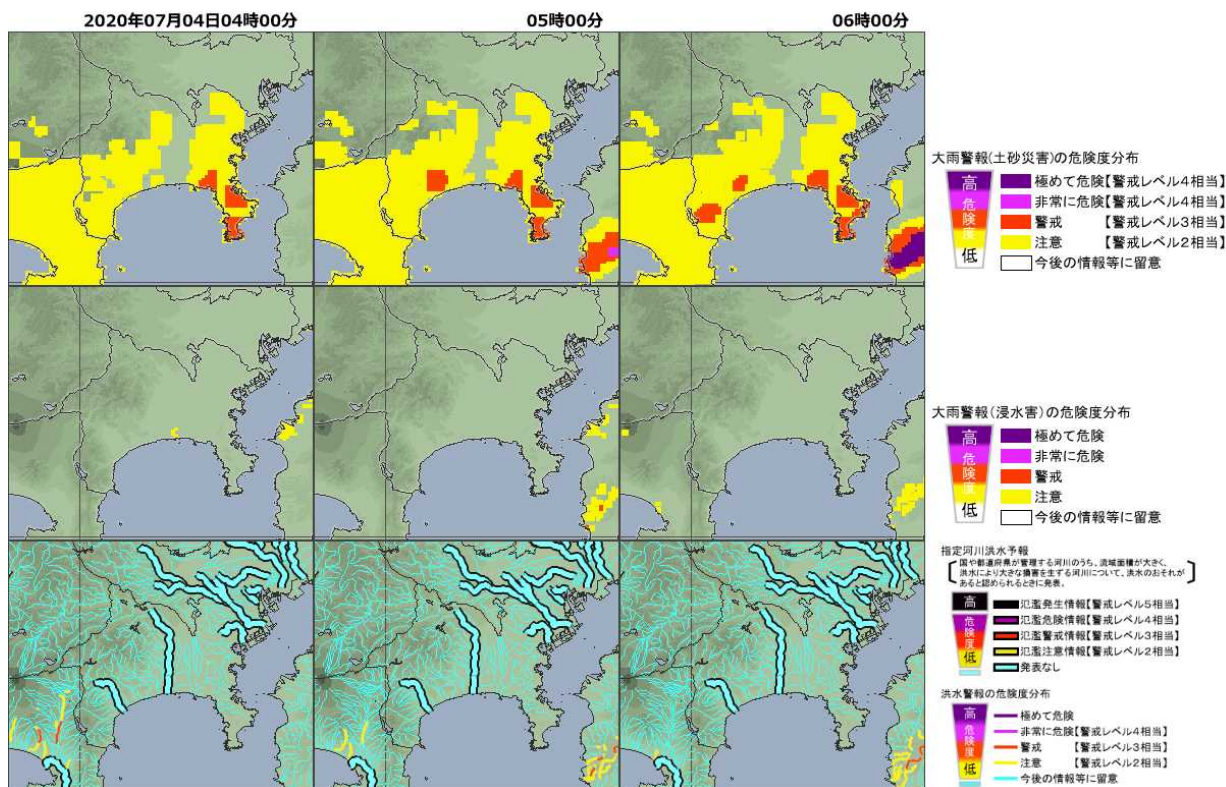

〇7月6日07時~09時

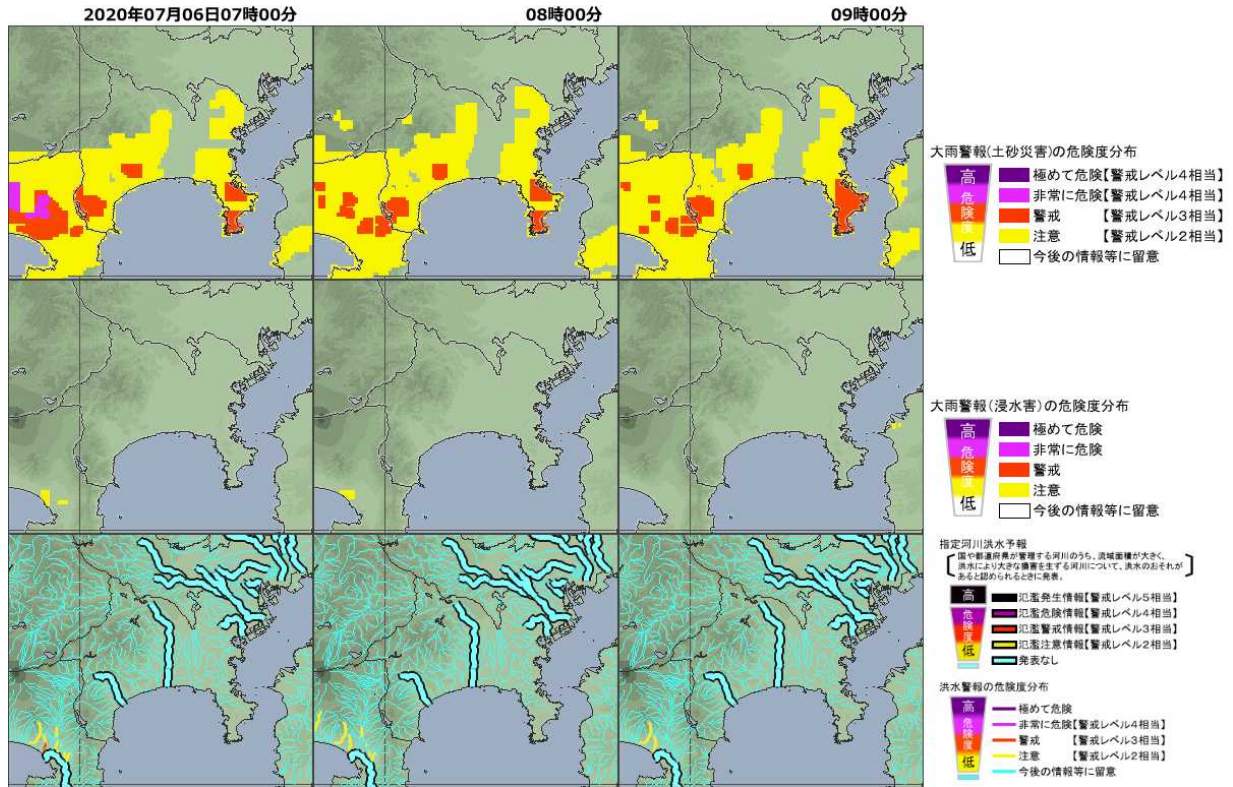

〇7月11日23時~7月12日01時

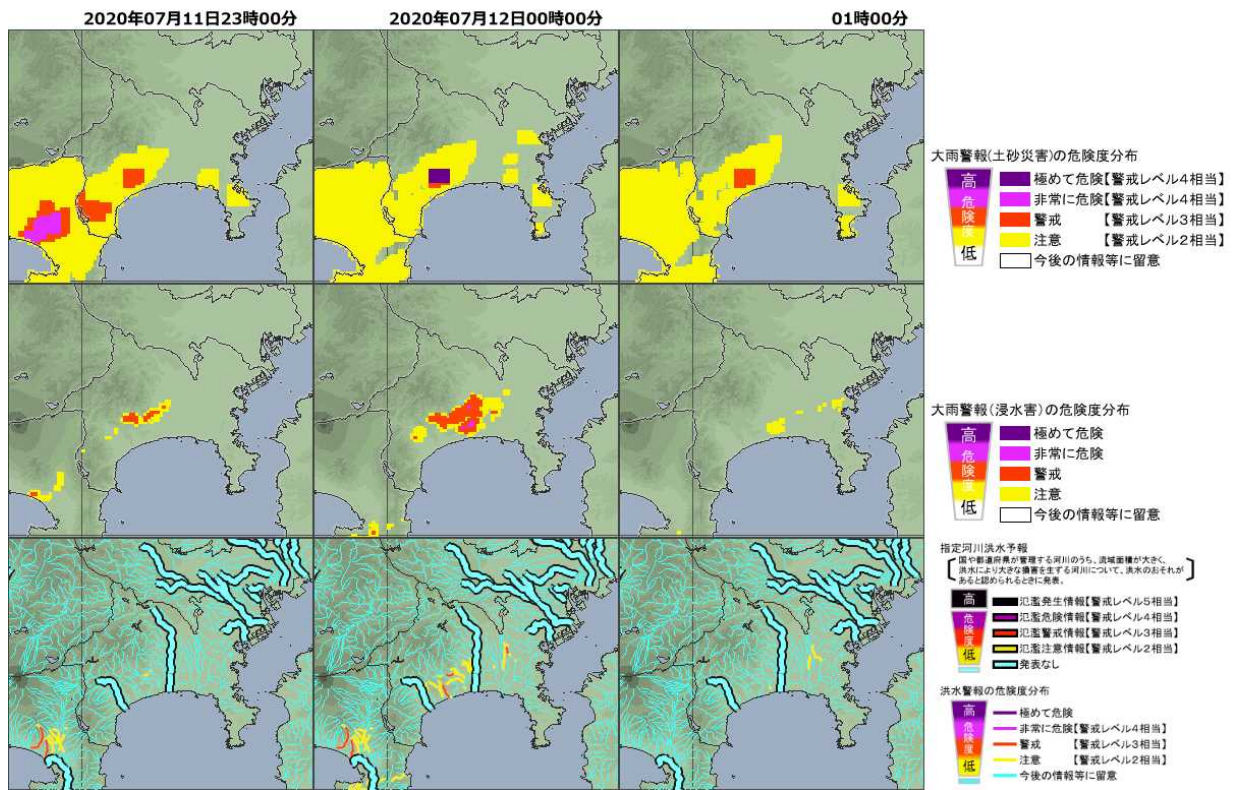

| 発表時刻 | 警報・注意報 | 横浜市 | 川崎市 | 相模原市 | 横須賀市 | 平塚市 | 鎌倉市 | 藤沢市 | 小田原市 | 茅ヶ崎市 | 逗子市 | 三浦市 | 秦野市 | 厚木市 | 大和市 | 伊勢原市 | 海老名市 | 座間市 | 南足柄市 | 綾瀬市 | 葉山町 | 寒川町 | 大磯町 | 二宮町 | 中井町 | 大井町 | 松田町 | 山北町 | 開成町 | 箱根町 | 真鶴町 | 湯河原町 | 愛川町 | 清川村 | | |
|-----------------|--------|-----|-----|------|------|-----|-----|-----|------|------|-----|-----|-----|-----|-----|------|------|-----|------|-----|-----|-----|-----|-----|-----|-----|-----|-----|-----|-----|-----|------|-----|-----|---|---|
| 2020/7/12 6:40 | 大雨注意報 | | | | ○ | ▼ | | | ▼ | | ○ | | ▼ | ○ | | ○ | | | ○ | | ○ | | ▼ | ▼ | ▼ | ▼ | ○ | ○ | ○ | ○ | ○ | ○ | ○ | ○ | ○ | |
| | 雷注意報 | ○ | ○ | ○ | ○ | ○ | ○ | ○ | ○ | ○ | ○ | ○ | ○ | ○ | ○ | ○ | ○ | ○ | ○ | ○ | ○ | ○ | ○ | ○ | ○ | ○ | ○ | ○ | ○ | ○ | ○ | ○ | ○ | ○ | ○ | ○ |
| | 強風注意報 | 解 | 解 | | ○ | ○ | ○ | ○ | ○ | ○ | ○ | ○ | | | | | | | | | | ○ | | | | | | | | | | | | | | |
| | 波浪注意報 | | | | ○ | 解 | | | | | 解 | ○ | | | | | | | | | | 解 | | | | | | | | | | | | | | |
| 2020/7/12 14:59 | 大雨注意報 | | | | ○ | ○ | | | ○ | ○ | ○ | ○ | ○ | ○ | ○ | ○ | ○ | ○ | ○ | ○ | ○ | ○ | ○ | ○ | ○ | ○ | ○ | ○ | ○ | ○ | ○ | ○ | ○ | ○ | ○ | ○ |
| | 雷注意報 | ○ | ○ | ○ | ○ | ○ | ○ | ○ | ○ | ○ | ○ | ○ | ○ | ○ | ○ | ○ | ○ | ○ | ○ | ○ | ○ | ○ | ○ | ○ | ○ | ○ | ○ | ○ | ○ | ○ | ○ | ○ | ○ | ○ | ○ | ○ |
| | 強風注意報 | | | | 解 | 解 | 解 | 解 | 解 | 解 | 解 | 解 | | | | | | | | | | 解 | | 解 | 解 | | | | | | | | 解 | 解 | | |
| 2020/7/12 21:06 | 大雨注意報 | | | | ○ | ○ | | | ○ | ○ | ○ | ○ | ○ | ○ | ○ | ○ | ○ | ○ | ○ | ○ | ○ | ○ | ○ | ○ | ○ | ○ | ○ | ○ | ○ | ○ | ○ | ○ | ○ | ○ | ○ | ○ |
| | 雷注意報 | 解 | 解 | 解 | 解 | 解 | 解 | 解 | 解 | 解 | 解 | 解 | 解 | 解 | 解 | 解 | 解 | 解 | 解 | 解 | 解 | 解 | 解 | 解 | 解 | 解 | 解 | 解 | 解 | 解 | 解 | 解 | 解 | 解 | 解 | 解 |
| 2020/7/12 22:24 | 大雨注意報 | ● | ● | ○ | ○ | | | | ○ | ○ | ○ | ○ | ○ | ○ | ○ | ○ | ○ | ○ | ○ | ○ | ○ | ○ | ○ | ○ | ○ | ○ | ○ | ○ | ○ | ○ | ○ | ○ | ○ | ○ | ○ | ○ |
| | 波浪注意報 | | | 解 | | | | | | | | 解 | | | | | | | | | | | | | | | | | | | | | | | | |
| 2020/7/13 5:58 | 大雨注意報 | 解 | 解 | 解 | ○ | | | | ○ | ○ | ○ | ○ | ○ | ○ | ○ | ○ | ○ | ○ | ○ | ○ | ○ | ○ | ○ | ○ | ○ | ○ | ○ | ○ | ○ | ○ | ○ | ○ | ○ | ○ | ○ | ○ |

(2) 神奈川県気象情報

| 発表日時 | 情報の名称、番号 |
|------------------|---------------------------------|
| 令和2年7月3日 6時02分 | 大雨に関する神奈川県気象情報 第1号 |
| 令和2年7月3日 17時20分 | 大雨に関する神奈川県気象情報 第2号 |
| 令和2年7月4日 6時17分 | 大雨と雷及び突風に関する神奈川県気象情報 第3号 |
| 令和2年7月4日 11時37分 | 大雨と雷及び突風に関する神奈川県気象情報 第4号 |
| 令和2年7月4日 17時08分 | 大雨と雷及び突風に関する神奈川県気象情報 第5号 |
| 令和2年7月5日 6時35分 | 大雨に関する神奈川県気象情報 第6号 |
| 令和2年7月5日 17時30分 | 大雨に関する神奈川県気象情報 第7号 |
| 令和2年7月6日 6時05分 | 大雨に関する神奈川県気象情報 第8号 |
| 令和2年7月6日 16時50分 | 大雨に関する神奈川県気象情報 第9号 |
| 令和2年7月7日 5時56分 | 大雨に関する神奈川県気象情報 第10号 |
| 令和2年7月7日 17時00分 | 大雨に関する神奈川県気象情報 第11号 |
| 令和2年7月8日 5時42分 | 大雨に関する神奈川県気象情報 第12号 |
| 令和2年7月8日 10時23分 | 大雨と雷及び突風に関する神奈川県気象情報 第13号(凶情報) |
| 令和2年7月8日 16時59分 | 大雨に関する神奈川県気象情報 第14号 |
| 令和2年7月9日 6時25分 | 大雨に関する神奈川県気象情報 第15号 |
| 令和2年7月9日 16時45分 | 大雨に関する神奈川県気象情報 第16号 |
| 令和2年7月10日 5時34分 | 大雨に関する神奈川県気象情報 第17号 |
| 令和2年7月10日 17時20分 | 大雨に関する神奈川県気象情報 第18号 |
| 令和2年7月11日 6時14分 | 大雨に関する神奈川県気象情報 第19号 |
| 令和2年7月11日 16時52分 | 大雨と高波に関する神奈川県気象情報 第20号 |
| 令和2年7月12日 1時12分 | 大雨と突風及び高波に関する神奈川県気象情報 第21号(凶情報) |
| 令和2年7月12日 6時57分 | 大雨に関する神奈川県気象情報 第22号 |
| 令和2年7月12日 17時04分 | 大雨に関する神奈川県気象情報 第23号 |
| 令和2年7月13日 1時15分 | 大雨に関する神奈川県気象情報 第24号 |

(3) 土砂災害警戒情報（神奈川県と共同発表）

* 印は、新たに警戒対象となった市町

| 発表日時 | | 情報の名称、番号 | 警戒対象地域 | 警戒解除地域 |
|-----------|--------|------------------|--|---------------------------------------|
| 令和2年7月11日 | 23時55分 | 神奈川県土砂災害警戒情報 第1号 | 平塚市* 小田原市* 秦野市* 大磯町* 二宮町* 中井町* 大井町* | |
| 令和2年7月12日 | 2時00分 | 神奈川県土砂災害警戒情報 第2号 | | 平塚市 小田原市 秦野市 大磯町 二宮町 中井町 大井町 |

(4) 竜巻注意情報

| 発表日時 | | 情報の名称、番号 | 対象地域 |
|-----------|-------|----------------|------|
| 令和2年7月12日 | 0時35分 | 神奈川県竜巻注意情報 第1号 | 東部 |

4. 被害等の状況（7月3日～7月13日に発生した災害）

●人的被害

軽傷 1名

●住家被害

一部破損 2棟

床上浸水 3棟

床下浸水 6棟

●土砂災害

がけ崩れ 21か所

●避難勧告等発令状況

避難勧告 横須賀市 1世帯2名（発令6日16時、解除10日15時）

（令和2年7月16日現在、神奈川県くらし安全防災局、神奈川県県土整備局調べ）

本気象速報の内容の全部または一部については、適宜の方法により出所（横浜地方気象台）を明示することにより、引用、転載、複製を行うことができます。

本気象速報の内容の全部または一部について、横浜地方気象台に無断で改変を行うことはできません。