

災害時気象資料

令和2年台風第10号による

9月4日から7日にかけての鹿児島県の気象状況について

概要（気象・暴風・大雨・高潮・災害の状況）	1～2
台風経路図	3
天気図及び気象衛星画像	4～5
気象レーダー画像	6～9
解析雨量の積算分布図	10
アメダス総降水量の分布図	11
アメダス降水量の時系列図	12
アメダス降水量の時系列表	13～16
アメダス風向・風速の分布図	17～18
アメダス風向・風速の時系列表	19～26
アメダス降水量の極値表	27
アメダス風向・風速の極値表	28
波浪実況分布図	29～32
高潮観測表	33
警報・注意報の発表状況	34～38
土砂災害警戒情報の発表状況	39
気象情報の発表状況	40～41
竜巻注意情報の発表状況	42
記録的短時間大雨情報の発表状況	43
参考資料（雨の強さと降り方）	44
参考資料（風の強さと吹き方）	45

注)この資料に使用した値はすべて速報値であり、後日修正することがあります。

令和2年9月9日

鹿児島地方気象台・名瀬測候所

概要

【気象の状況】

9月1日に小笠原近海で発生した台風第10号は、発達しながら日本の南を北西へ進み、4日には非常に強い台風となり、勢力を維持したまま6日朝、奄美の東海上へ達した。その後、進路を北に変えて6日夜に屋久島の西海上、7日明け方に五島付近を通過した後、7日朝鮮半島に上陸し、その後、温帯低気圧となった。

台風は非常に強い勢力のまま鹿児島県に接近したため、特別警報級の台風の接近に言及し、最大級の警戒と早めの防災対応を呼びかけた。

【暴風の状況】

奄美地方は6日明け方から、種子島・屋久島地方は6日昼前から、薩摩地方、大隅地方は6日昼過ぎから、風速25m/s以上の暴風域に入った。

日最大風速は、中甕(薩摩川内市)で東南東の風16.8m/s(6日23時58分)、中之島(鹿児島郡十島村)で北東の風29.0m/s(6日15時12分)を観測し、観測史上1位の値及び9月の1位の値を更新した。

日最大瞬間風速は、中甕(薩摩川内市)で東南東の風39.4m/s(6日23時51分)、牧之原(霧島市)で東南東の風35.1m/s(6日19時51分)、加世田(南さつま市)で南東の風36.6m/s(6日20時23分)を観測し、観測史上1位の値及び9月の1位の値を更新した。

【大雨の状況】

5日から6日にかけて激しい雨や猛烈な雨が降り、解析雨量では屋久島町北部付近で6日11時40分までの1時間に120ミリ以上となり、記録的短時間大雨情報を発表した。中種子(中種子町)で48時間降水量241.0ミリ(6日20時10分まで)を観測し、9月の1位の値を更新した。

概要

【高潮の状況】

台風第10号の接近・通過に伴い、鹿児島県では風による吹き寄せ効果や気圧低下による吸い上げ効果により潮位偏差が増大し、鹿児島郡十島村の中之島で143センチメートル(6日15時38分)の潮位偏差が観測された。台風と満潮時刻が重なった奄美市の奄美では高潮警報基準に達した。

また、6日21時06分に肝属郡南大隅町の大泊で標高202センチメートル、6日07時56分に鹿児島郡十島村の中之島で標高178センチメートルの最高潮位を観測し、それぞれ過去最高潮位を更新した。

【災害の状況】(鹿児島県調べ 9月8日15時現在)

- ・人的被害 死者1人(阿久根市1人)
負傷者13人(鹿児島市2人、指宿市4人、薩摩川内市2人、始良市1人、垂水市1人、志布志市1人、瀬戸内町1人、喜界町1人)
- ・住家被害 半壊3棟
一部損壊125棟
床上浸水1棟
- ・非住家被害 全壊14棟
半壊5棟
- ・ライフライン 停電状況 約20.9万戸(9月7日10時現在)

【台風経路図】

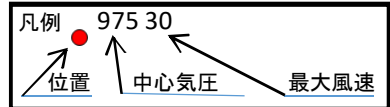
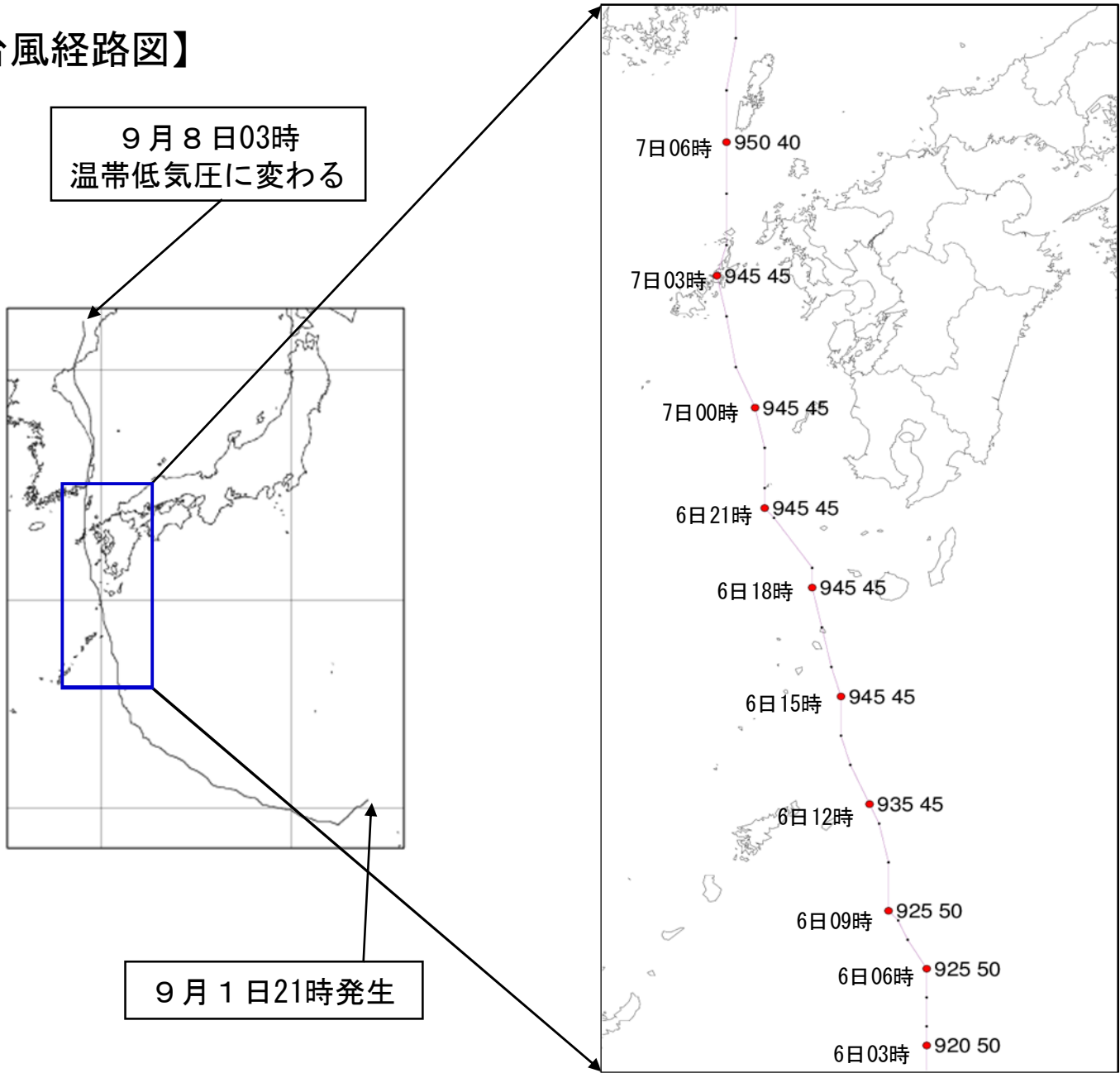

天気図及び気象衛星画像(9月4日～5日 6時間毎)

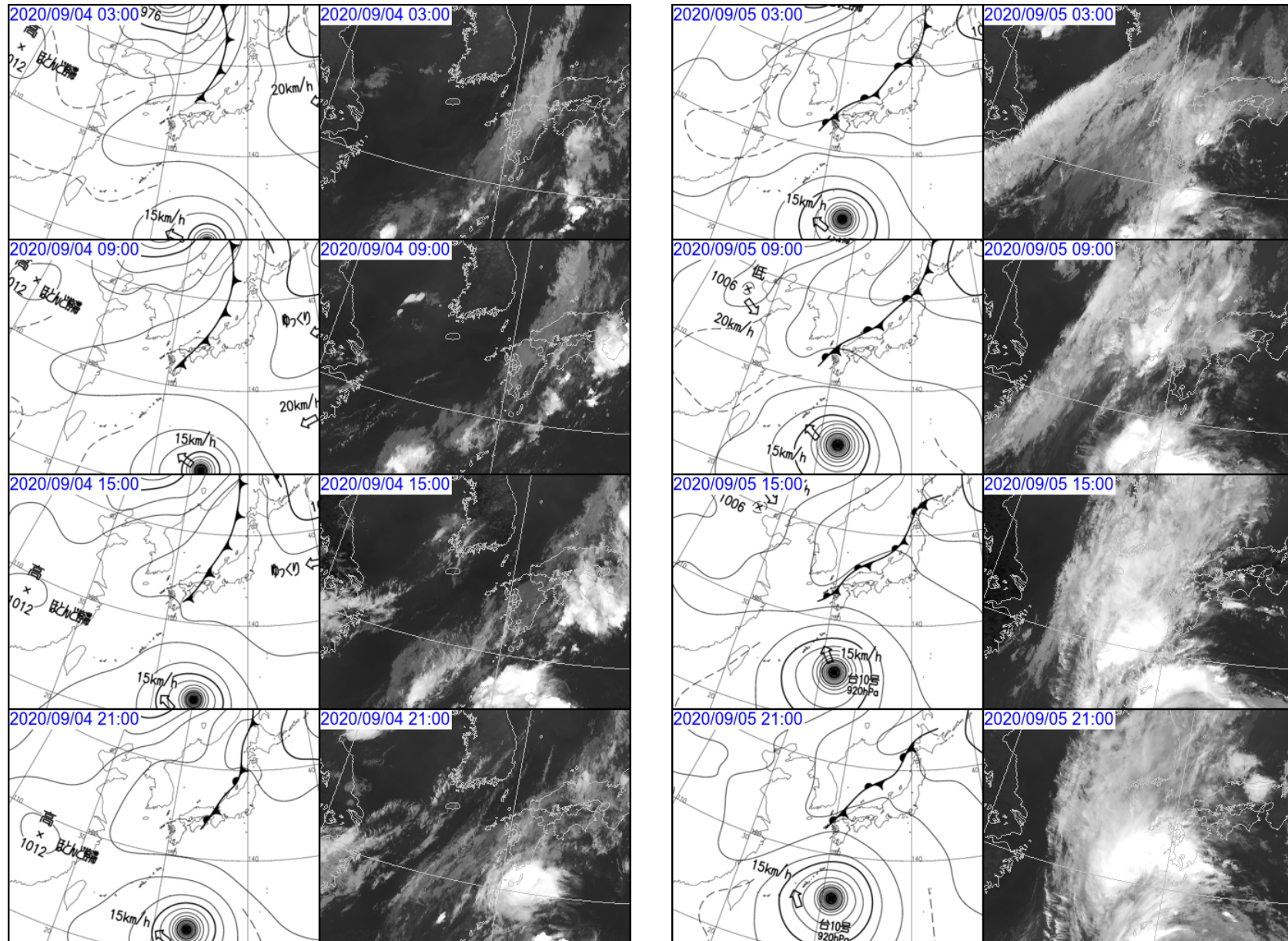

天気図及び気象衛星画像(9月6日～7日 6時間毎)

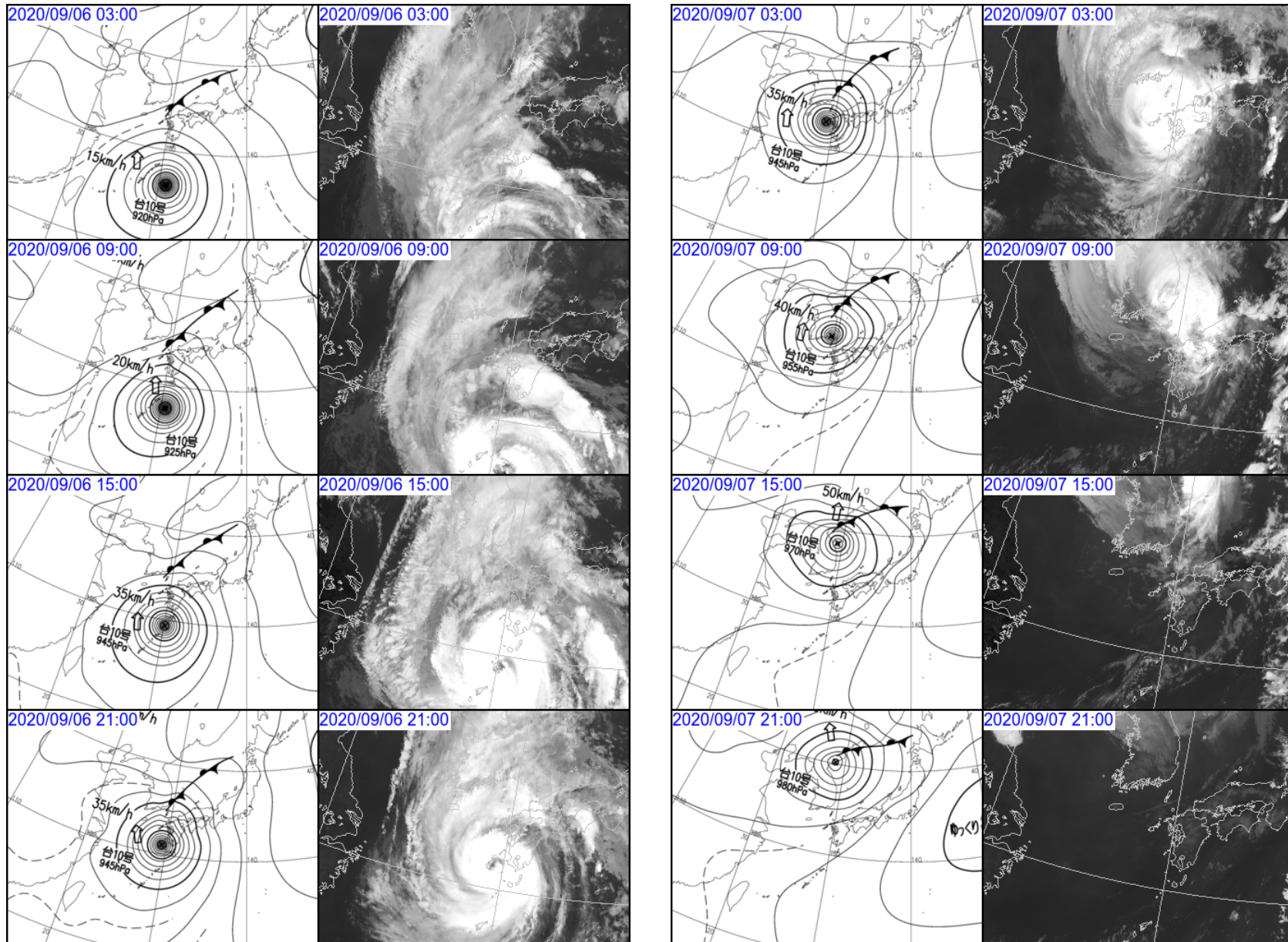

気象レーダー画像(9月4日 3時間毎)

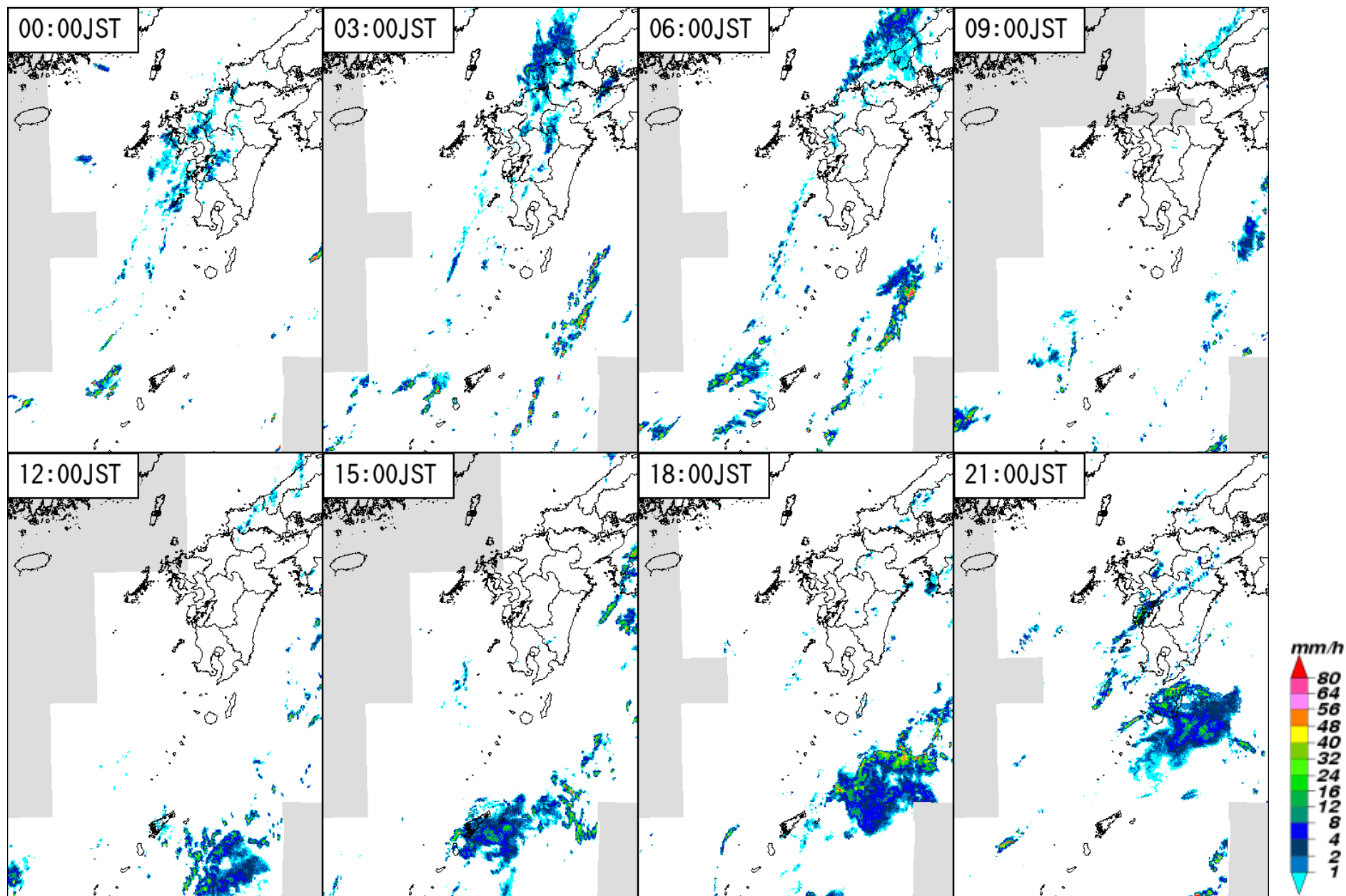

気象レーダー画像(9月5日 3時間毎)

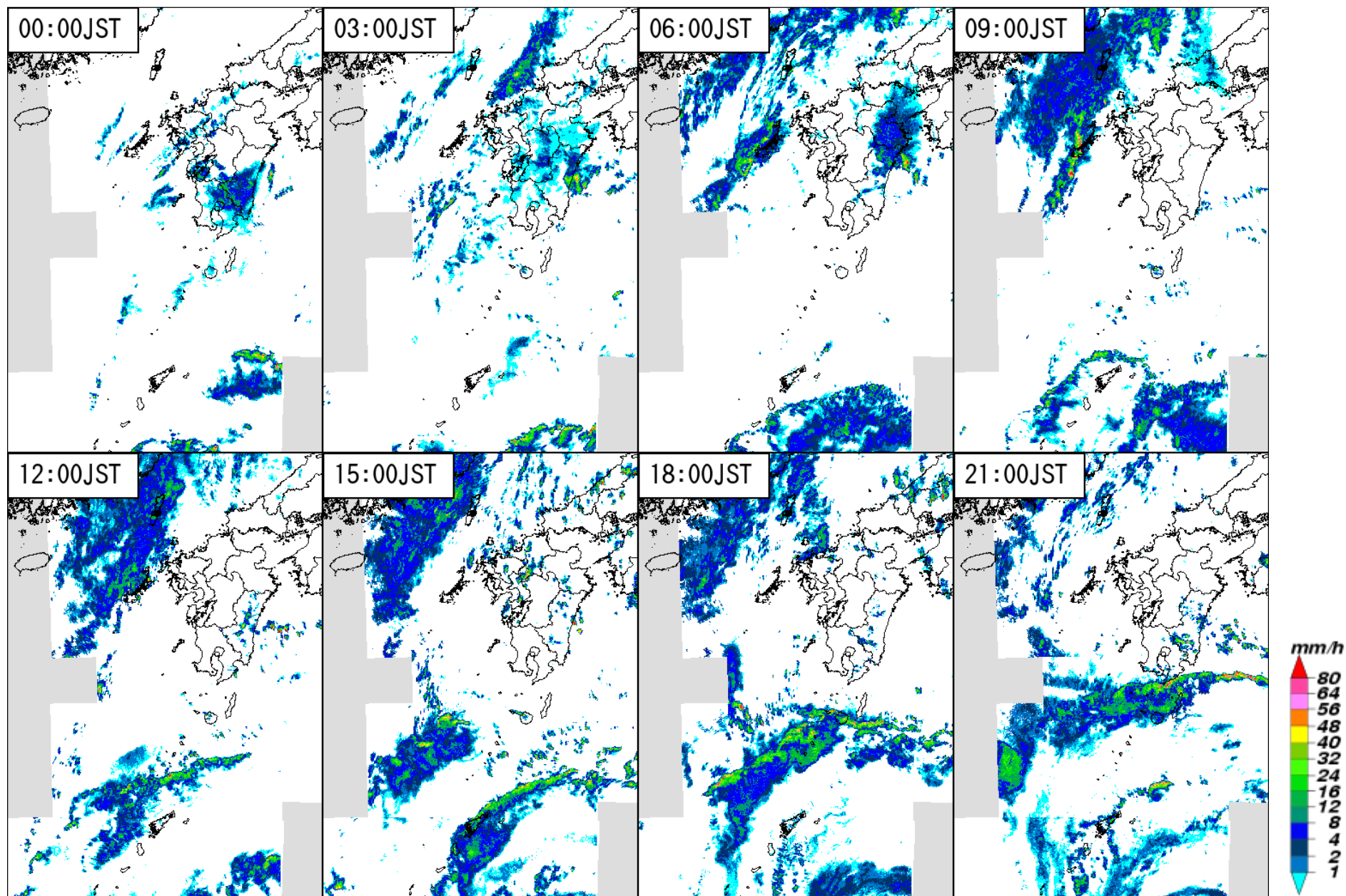

気象レーダー画像(9月6日 3時間毎)

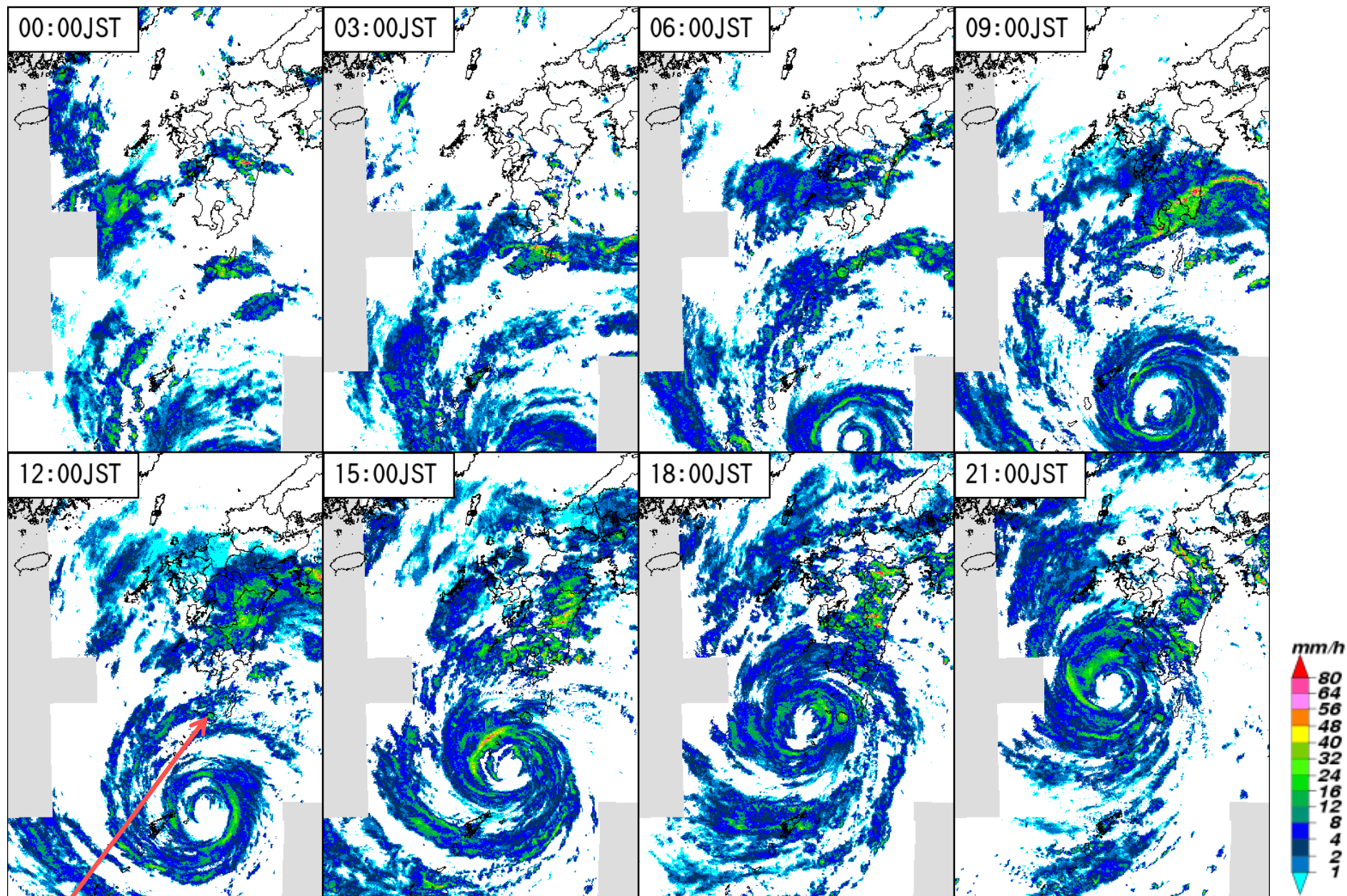

6日11時40分 屋久島町北部付近で120ミリ以上

気象レーダー画像(9月7日 3時間毎)

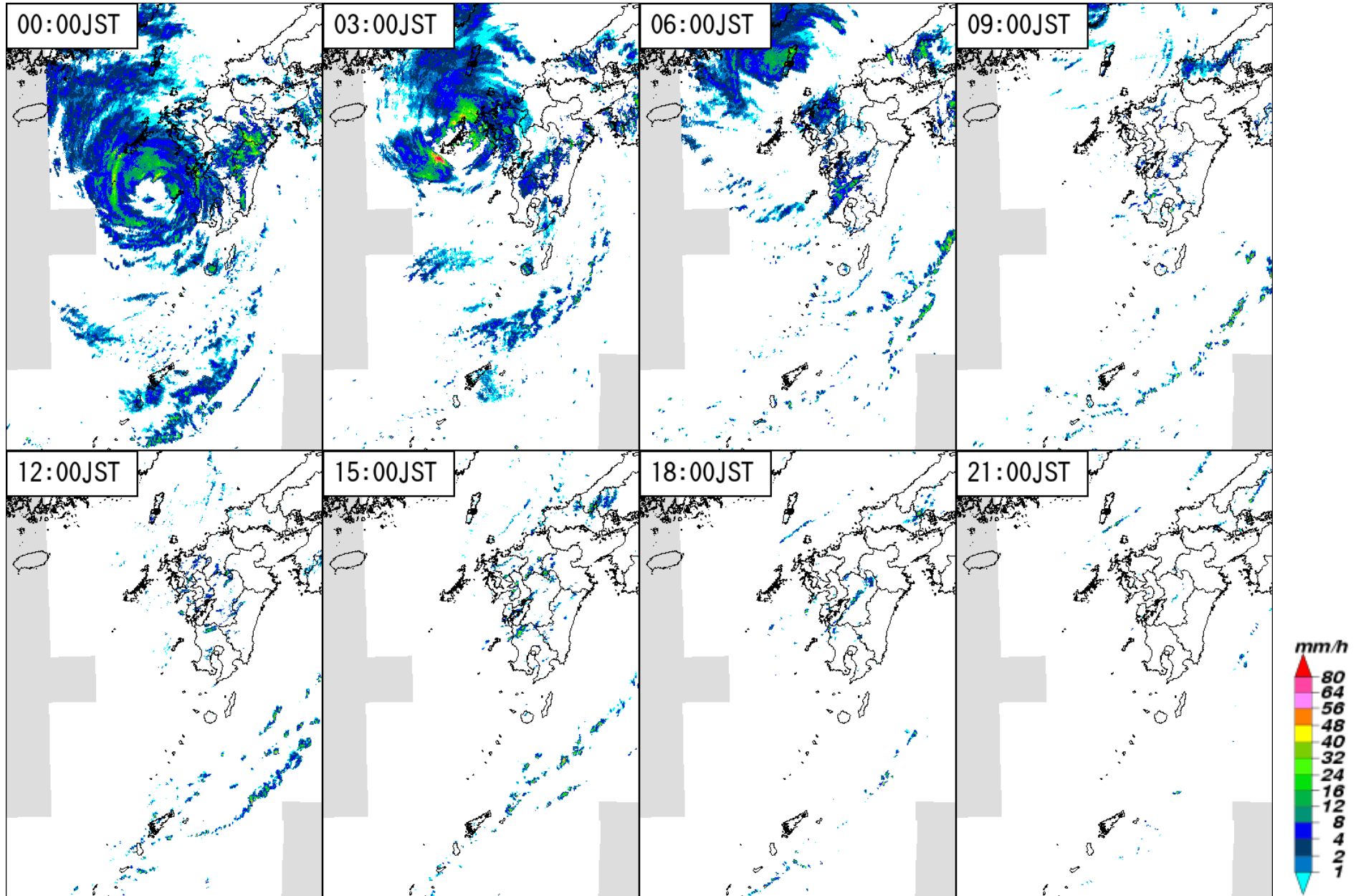

解析雨量の積算分布図(9月4日~7日)

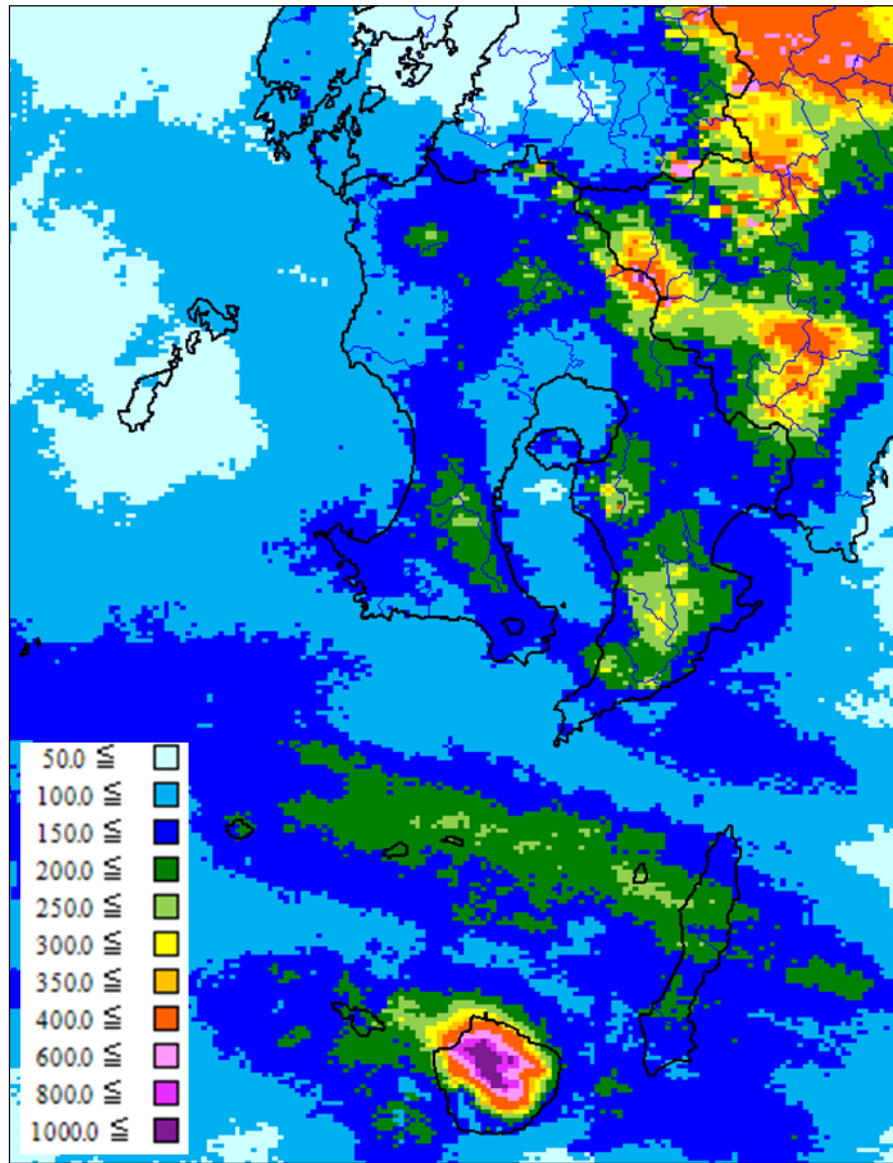

鹿児島県(奄美地方を除く)

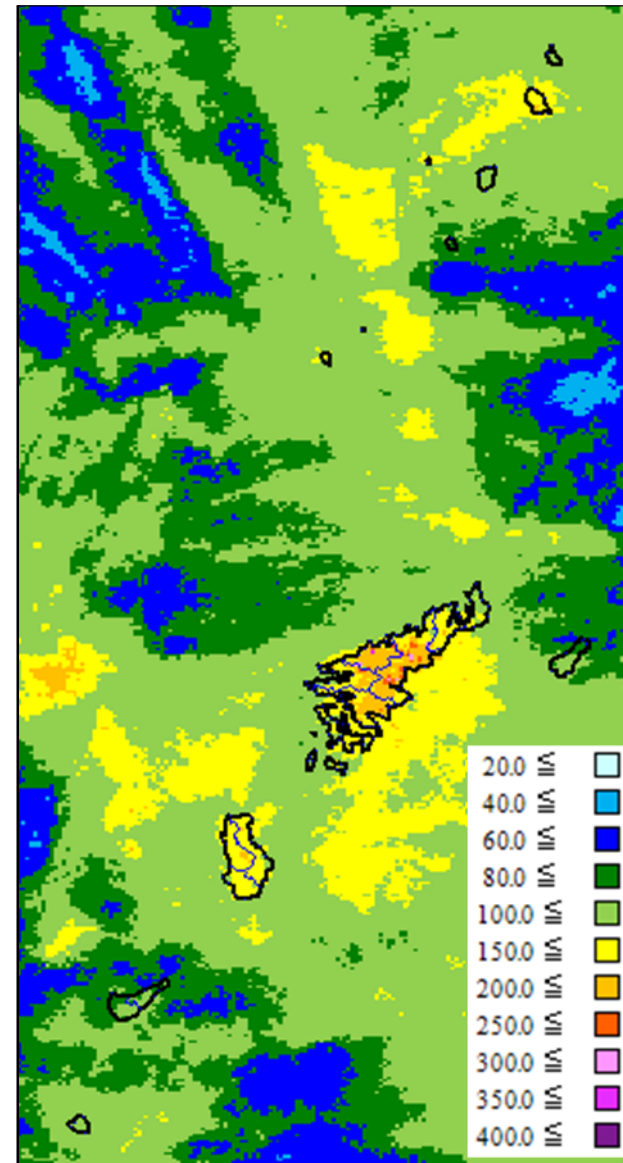

奄美地方

アメダス総降水量分布図(9月4日～7日)

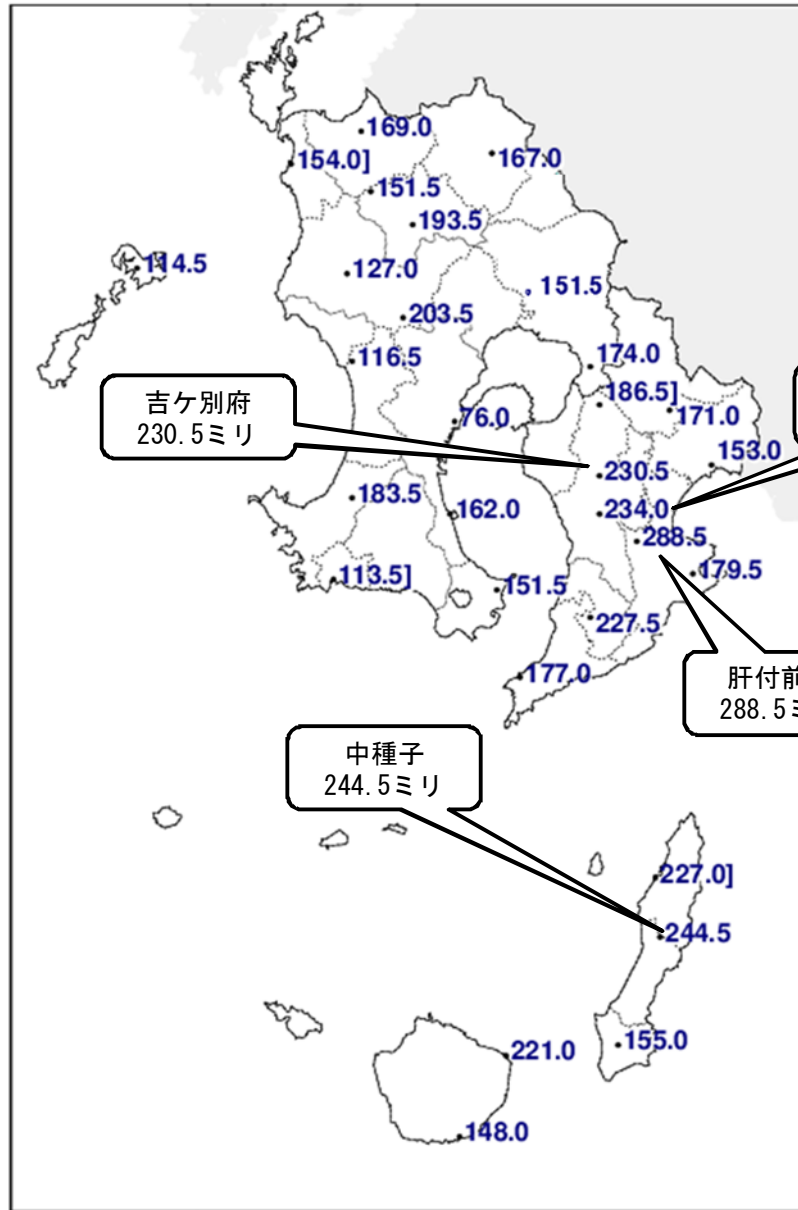

鹿児島県(奄美地方を除く)

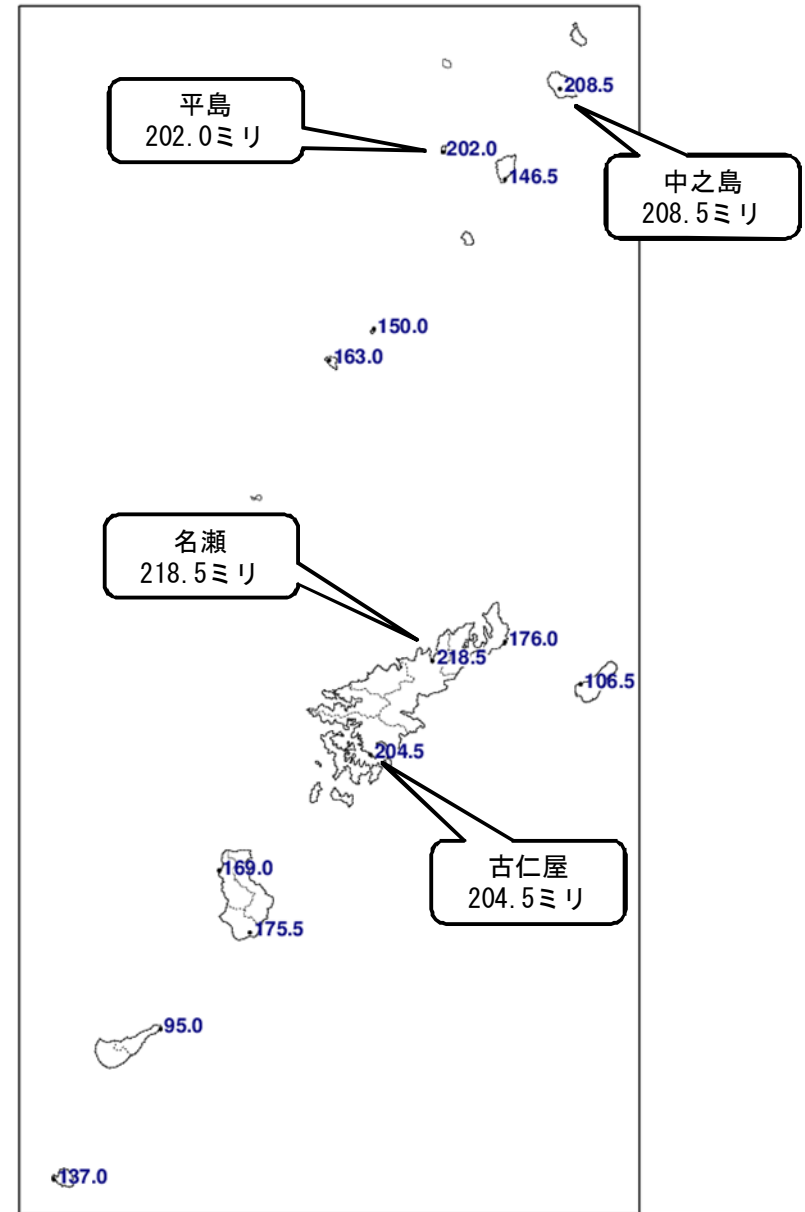

奄美地方

アメダス降水量の時系列図(9月4日～7日)

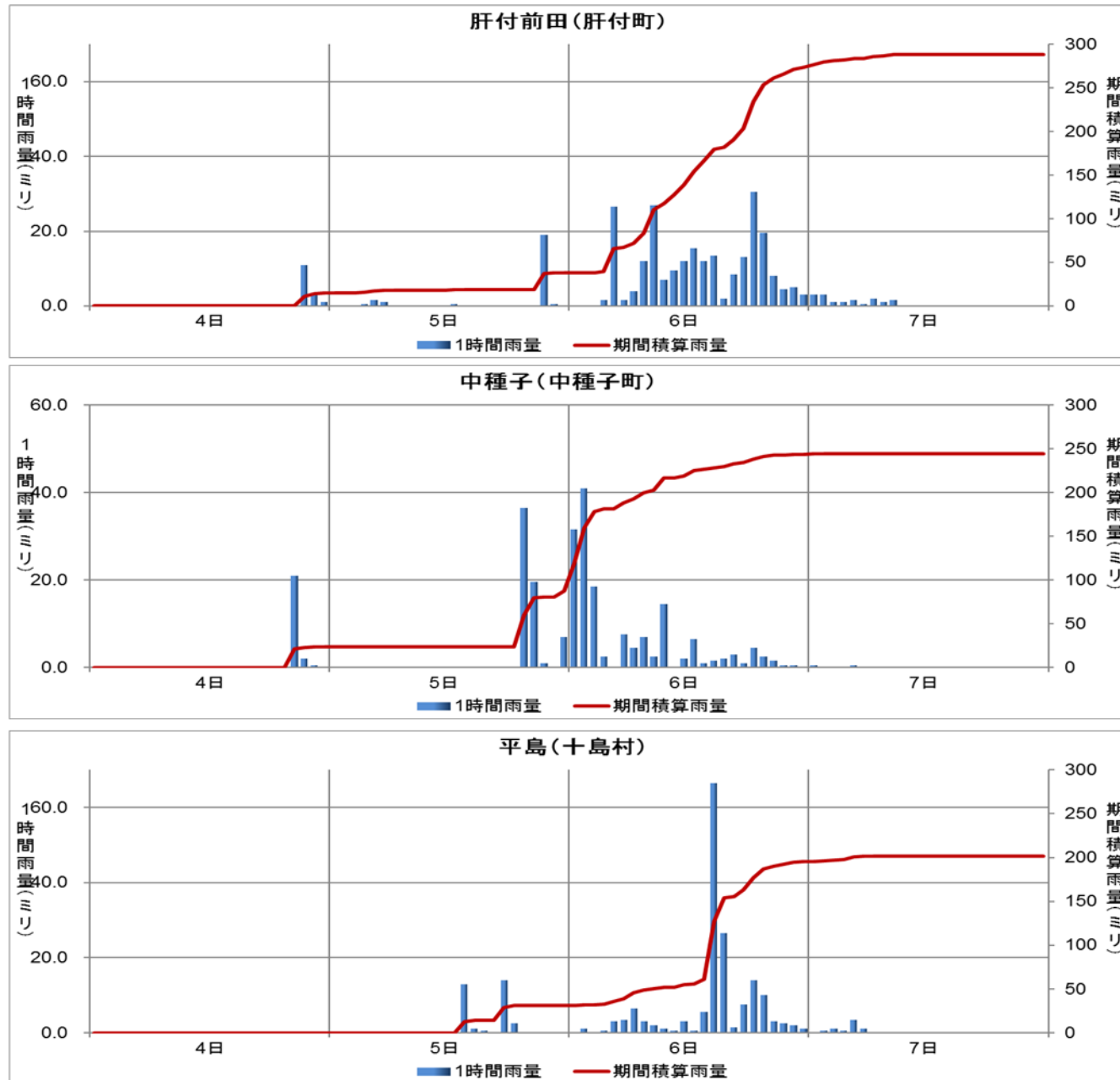

アメダス降水量の時系列表(9月4日)

鹿児島県 アメダス降水量データ (2020/09/04 01:00~2020/09/05 00:00)

	1	2	3	4	5	6	7	8	9	10	11	12	13	14	15	16	17	18	19	20	21	22	23	24	合計	
阿久根 (阿久根市)	0.0	0.0	0.0	0.0	0.0	0.0	0.0	0.0	0.0	0.0	0.0	0.0	0.0	0.0	0.0	0.0	0.0	0.0	0.0	0.5	0.5	0.0	0.0	0.5	1.5	
出水 (出水市)	0.0	0.0	0.0	0.0	0.0	0.0	0.0	0.0	0.0	0.0	0.0	0.0	0.0	0.0	0.0	0.0	0.0	0.0	0.0	0.0	0.0	0.0	0.0	1.5	1.5	
大口 (伊佐市)	0.0	0.0	0.0	0.0	0.0	0.0	0.0	0.0	0.0	0.0	0.0	0.0	0.0	0.0	0.0	0.0	2.0	0.0	0.0	0.0	0.0	0.0	0.0	0.0	2.0	
紫尾山 (さつま町)	0.0	0.0	0.0	0.0	0.0	0.0	0.0	0.0	0.0	0.0	0.0	0.0	0.0	0.0	0.0	0.0	0.0	0.0	0.0	0.0	0.0	0.0	0.0	2.5	2.5	
さつま柏原 (さつま町)	0.0	0.0	0.0	0.0	0.0	0.0	0.0	0.0	0.0	0.0	0.0	0.0	0.0	0.0	0.0	0.0	0.0	0.0	0.0	0.0	0.0	0.0	1.0	2.0	3.0	
中館 (薩摩川内市)	0.0	0.0	0.0	0.0	0.0	0.0	0.0	0.0	0.0	0.0	0.0	0.0	0.0	0.0	0.0	0.0	0.0	0.0	0.0	0.0	0.0	0.0	0.0	0.0	0.0	
川内 (薩摩川内市)	0.0	0.0	0.0	0.0	0.0	0.0	0.0	0.0	0.0	0.0	0.0	0.0	0.0	0.0	0.0	0.0	0.0	0.0	0.0	0.0	0.0	0.0	2.0	0.0	2.0	
満辺 (霧島市)	0.0	0.0	0.0	0.0	0.0	0.0	0.0	0.0	0.0	0.0	0.0	0.0	0.0	0.0	0.0	0.0	0.0	0.0	0.0	0.0	0.0	0.0	0.5	1.0	1.5	
八重山 (薩摩川内市)	0.0	0.0	0.5	0.0	0.0	0.0	0.0	0.0	0.0	0.0	0.0	0.0	0.0	0.0	0.0	0.0	0.0	0.0	0.0	0.0	0.0	0.0	5.0	0.5	6.0	
東市来 (日置市)	0.0	0.0	0.0	0.0	0.0	0.0	0.0	0.0	0.0	0.0	0.0	0.0	0.0	0.0	0.0	0.0	0.0	0.0	0.0	0.0	0.0	0.0	0.0	0.0	0.0	
牧之原 (霧島市)	0.0	0.0	0.0	0.0	0.0	0.0	0.0	0.0	0.0	0.0	0.0	0.0	0.0	0.0	0.0	0.0	0.0	0.0	0.0	0.0	0.0	0.0	13.0	3.0	16.0	
鹿児島 (鹿児島市)	0.0	0.0	0.0	0.0	0.0	0.0	0.0	0.0	0.0	0.0	0.0	0.0	0.0	0.0	0.0	0.0	0.0	0.0	0.0	0.0	0.0	0.0	4.5	0.5	5.0	
輝北 (鹿屋市)	0.0	0.0	0.0	0.0	0.0	0.0	0.0	0.0	0.0	0.0	0.0	0.0	0.0	0.0	0.0	0.0	0.0	0.0	0.0	0.0	0.0	1.5	19.0	2.5	23.0	
大隅 (曾於市)	0.0	0.0	0.0	0.0	0.0	0.0	0.0	0.0	0.0	0.0	0.0	0.0	0.0	0.0	0.0	0.0	0.0	0.0	0.0	0.0	0.0	0.0	33.5	2.5	36.0	
加世田 (南さつま市)	0.0	0.0	0.0	0.0	0.0	0.0	0.0	0.0	0.0	0.0	0.0	0.0	0.0	0.0	0.0	0.0	0.0	0.0	0.0	0.0	0.0	0.0	0.0	0.0	0.0	
吉ヶ別府 (鹿屋市)	0.0	0.0	0.0	0.0	0.0	0.0	0.0	0.0	0.0	0.0	0.0	0.0	0.0	0.0	0.0	0.0	0.0	0.0	0.0	0.0	0.0	4.5	8.0	2.0	14.5	
志布志 (志布志市)	0.0	0.0	0.0	0.0	0.0	0.0	0.0	0.0	0.0	0.0	0.0	0.0	0.0	0.0	0.0	0.0	0.0	0.0	0.0	0.0	0.0	0.0	27.5	3.5	31.0	
喜入 (鹿児島市)	0.0	0.0	0.0	0.0	0.0	0.0	0.0	0.0	0.0	0.0	0.0	0.0	0.0	0.0	0.0	0.0	0.0	0.0	0.0	0.0	0.0	7.0	4.5	0.0	11.5	
鹿屋 (鹿屋市)	0.0	0.0	0.0	0.0	0.0	0.0	0.0	0.0	0.0	0.0	0.0	0.0	0.0	0.0	0.0	0.0	0.0	0.0	0.0	0.0	0.0	8.5	4.0	1.5	14.0	
肝付前田 (肝付町)	0.0	0.0	0.0	0.0	0.0	0.0	0.0	0.0	0.0	0.0	0.0	0.0	0.0	0.0	0.0	0.0	0.0	0.0	0.0	0.0	0.0	11.0	3.0	1.0	15.0	
枕崎 (枕崎市)	0.0	0.0	0.0	0.0	0.0	0.0	0.0	0.0	0.0	0.0	0.0	0.0	0.0	0.0	0.0	0.0	0.0	0.0	0.0	0.0	0.0	0.0	0.0	0.0	0.0	
指宿 (指宿市)	0.0	0.0	0.0	0.0	0.0	0.0	0.0	0.0	0.0	0.0	0.0	0.0	0.0	0.0	0.0	0.0	0.0	0.0	0.0	0.0	0.0	5.5	1.5	0.0	7.0	
内之浦 (肝付町)	0.0	0.0	0.0	0.0	0.0	0.0	0.0	0.0	0.0	0.0	0.0	0.0	0.0	0.0	0.0	0.0	0.0	0.0	0.0	0.0	0.0	17.0	3.0	2.0	22.0	
田代 (錦江町)	0.0	0.0	0.0	0.0	0.0	0.0	0.0	0.0	0.0	0.0	0.0	0.0	0.0	0.0	0.0	0.0	0.0	0.0	0.0	0.0	0.5	18.5	0.5	0.0	19.5	
佐多 (南大隅町)	0.0	0.0	0.0	0.0	0.0	0.0	0.0	0.0	0.0	0.0	0.0	0.0	0.0	0.0	0.0	0.0	0.0	0.0	0.0	0.0	0.0	13.0	0.5	0.0	13.5	
種子島 (西之表市)	0.0	0.0	0.0	0.0	0.0	0.0	0.0	0.0	0.0	0.0	0.0	0.0	0.0	0.0	0.0	0.0	0.0	0.0	0.0	0.0	0.0	12.5	1.0	1.0	0.0	14.5
中種子 (中種子町)	0.0	0.0	0.0	0.0	0.0	0.0	0.0	0.0	0.0	0.0	0.0	0.0	0.0	0.0	0.0	0.0	0.0	0.0	0.0	0.0	0.0	21.0	2.0	0.5	0.0	23.5
上中 (南種子町)	0.0	0.0	0.0	0.0	0.0	0.0	0.0	0.0	0.0	0.0	0.0	0.0	0.0	0.0	0.0	0.0	0.0	0.0	0.0	0.0	3.5	3.5	1.0	0.0	0.5	8.5
屋久島 (屋久島町)	0.0	0.0	0.0	0.0	0.0	0.0	×	×	0.0	0.0	0.0	0.0	0.0	0.0	0.0	0.0	0.0	0.0	0.0	0.0	0.0	4.5	0.0	0.0	0.0	4.5
尾之間 (屋久島町)	0.0	0.0	0.0	0.0	0.0	0.0	0.0	0.0	0.0	0.0	0.0	0.0	0.0	0.0	0.0	0.0	0.0	0.0	0.0	0.0	0.0	3.5	0.0	0.0	0.0	3.5
中之島 (十島村)	0.0	0.0	0.0	0.0	0.0	0.0	0.0	0.0	0.0	0.0	0.0	0.0	0.0	0.0	0.0	0.0	0.0	0.0	0.0	0.0	0.0	0.0	0.0	0.0	0.0	0.0
平島 (十島村)	0.0	0.0	0.0	0.0	0.0	0.0	0.0	0.0	0.0	0.0	0.0	0.0	0.0	0.0	0.0	0.0	0.0	0.0	0.0	0.0	0.0	0.0	0.0	0.0	0.0	0.0
諏訪之瀬島 (十島村)	0.0	0.0	0.0	0.0	0.0	0.0	0.0	0.0	0.0	0.0	0.0	0.0	0.0	0.0	0.0	0.0	0.0	0.0	0.0	0.0	0.0	0.0	0.0	0.0	0.0	0.0
小宝島 (十島村)	0.0	0.0	0.0	0.0	0.0	0.0	0.0	0.0	0.0	0.0	0.0	0.0	0.0	0.0	0.0	0.0	0.0	0.0	0.0	0.0	0.0	0.0	0.0	0.0	0.0	0.0
宝島 (十島村)	0.0	0.0	0.0	0.5	1.0	0.0	0.0	0.0	0.0	0.0	0.0	0.0	0.0	0.0	0.0	0.0	0.0	0.0	0.0	0.0	0.0	0.0	0.5	0.0	0.0	2.0
笠利 (奄美市)	0.0	0.0	0.0	0.0	0.0	0.0	0.0	0.0	0.0	0.0	0.0	0.0	0.0	0.0	1.0	0.0	0.0	0.0	0.5	0.0	0.0	0.0	0.0	0.0	0.0	1.5
名瀬 (奄美市)	0.0	0.0	0.0	0.0	0.0	0.0	0.0	0.0	0.0	0.0	0.0	0.0	0.0	0.0	8.0	0.5	0.0	0.0	0.0	0.5	0.0	0.0	0.0	0.0	0.0	9.0
喜界島 (喜界町)	0.0	0.0	0.0	0.0	0.0	0.0	0.0	0.0	0.0	0.0	0.0	0.0	0.0	1.0	1.0	1.5	0.0	0.0	0.5	0.0	0.0	0.0	0.0	0.0	0.0	4.0
古仁屋 (瀬戸内町)	0.0	0.0	0.0	0.0	0.0	0.0	0.0	0.0	0.0	0.0	0.0	0.0	0.0	0.0	7.0	2.0	0.0	0.0	0.0	0.0	0.0	0.0	0.0	0.0	0.0	9.0
天城 (天城町)	0.0	0.0	0.0	0.0	0.0	0.0	0.0	0.0	0.0	0.0	0.0	0.0	0.0	0.0	0.0	0.5	0.0	0.0	0.0	0.0	0.0	0.0	0.0	0.0	0.0	0.5
伊仙 (伊仙町)	0.0	0.0	0.0	0.0	0.0	0.0	0.0	0.0	0.0	0.0	0.0	0.0	0.0	0.0	0.0	0.0	0.0	0.0	0.0	0.0	0.0	0.0	0.0	0.0	0.0	0.0
沖永良部 (和泊町)	0.0	0.0	0.0	0.0	0.0	9.0	0.0	0.0	0.0	0.0	0.0	0.0	0.0	0.0	0.0	0.0	0.0	0.0	0.0	0.0	0.0	0.0	0.0	0.0	0.0	9.0
与論島 (与論町)	0.0	0.0	0.0	0.0	0.0	0.0	0.0	0.0	0.0	0.0	0.0	0.0	0.0	0.0	0.0	0.0	0.0	0.0	0.0	0.0	0.0	0.0	0.0	0.0	0.0	0.0
	1	2	3	4	5	6	7	8	9	10	11	12	13	14	15	16	17	18	19	20	21	22	23	24	合計	

単位:mm (×は欠測)

緑色:1~9mm

黄色:10~29mm

桃色:30~

アメダス降水量の時系列表(9月5日)

鹿児島県 アメダス降水量データ (2020/09/05 01:00~2020/09/06 00:00)

	1	2	3	4	5	6	7	8	9	10	11	12	13	14	15	16	17	18	19	20	21	22	23	24	合計
阿久根 (阿久根市)	0.0	0.0	0.0	0.0	0.0	0.0	0.0	0.0	0.0	0.0	0.0	0.0	0.0	0.0	0.0	0.0	0.0	0.0	0.0	0.0	0.0	0.0	0.0	2.5	2.5
出水 (出水市)	0.0	0.0	0.0	1.0	0.0	0.0	0.0	0.0	0.0	0.0	0.0	0.0	0.0	0.0	0.0	0.0	0.0	0.0	0.0	0.0	0.0	0.0	1.0	2.5	4.5
大口 (伊佐市)	0.5	0.5	0.0	0.0	0.0	0.0	0.0	0.0	0.0	0.0	0.0	0.0	0.0	0.0	0.0	0.0	0.0	0.0	0.0	0.0	0.0	0.5	12.5	3.5	17.5
紫尾山 (さつま町)	0.0	0.0	0.0	0.5	0.0	0.0	0.0	0.0	0.0	0.0	0.0	0.0	0.0	0.0	0.0	0.0	0.0	0.0	0.0	0.0	0.0	0.0	0.0	3.5	4.0
さつま柏原 (さつま町)	0.0	0.0	0.0	0.0	0.0	0.0	0.0	0.0	0.0	0.0	0.0	0.0	0.0	0.0	0.0	0.0	0.0	0.0	0.0	0.0	0.0	0.0	0.0	15.5	15.5
中甕 (薩摩川内市)	0.0	0.0	0.0	0.0	0.0	0.0	0.0	0.0	0.0	0.0	0.0	0.0	0.0	0.0	0.0	0.0	0.0	0.0	0.0	0.0	0.0	0.0	4.0	10.0	14.0
川内 (薩摩川内市)	0.0	0.0	0.0	0.0	0.0	0.0	0.0	0.0	0.0	0.0	0.0	0.0	0.0	0.0	0.0	0.0	0.0	0.0	0.0	0.0	0.0	0.0	1.0	1.0	2.0
満辺 (霧島市)	1.5	0.0	0.5	0.0	0.0	0.0	0.0	0.0	0.0	0.0	0.0	0.0	0.0	0.0	0.0	0.0	0.0	0.5	0.0	0.0	0.5	1.5	0.5	5.0	
八重山 (薩摩川内市)	0.0	0.0	0.0	0.0	0.0	0.0	0.0	0.0	0.0	0.0	0.0	0.0	0.0	0.0	0.0	0.0	0.0	0.0	0.0	0.0	0.0	0.0	7.0	0.5	7.5
東市来 (日置市)	0.0	0.0	0.0	0.0	0.0	0.0	0.0	0.0	0.0	0.0	0.0	0.0	0.0	0.0	0.0	0.0	0.0	0.0	0.0	0.0	0.0	0.0	6.0	0.0	6.0
牧之原 (霧島市)	1.5	0.0	0.5	0.0	0.0	0.0	0.0	0.0	0.0	0.0	0.0	0.0	0.0	0.0	0.0	0.0	0.0	0.0	0.0	0.0	0.0	0.0	1.5	0.0	3.5
鹿児島 (鹿児島市)	0.0	0.0	0.0	0.0	0.0	0.0	0.0	0.0	0.0	0.0	0.0	0.0	0.0	0.0	0.0	0.0	0.0	0.0	0.0	0.0	0.0	0.0	7.0	0.5	7.5
輝北 (鹿屋市)	0.5	0.0	0.0	0.0	0.0	0.0	0.0	0.0	0.0	0.0	0.5	0.0	0.0	0.0	0.0	0.0	0.0	0.0	0.0	0.0	0.0	0.0	14.5	0.0	15.5
大隅 (曾於市)	0.5	0.0	0.0	0.0	0.0	1.5	0.0	0.0	0.0	0.0	0.0	0.0	0.0	0.0	0.0	0.0	0.0	0.0	0.0	0.0	0.0	3.5	9.5	0.5	15.5
加世田 (南さつま市)	0.0	0.0	0.0	0.0	0.0	0.0	0.0	0.0	0.0	0.0	0.0	0.0	0.0	0.0	0.0	0.0	0.0	0.0	0.0	0.0	0.0	13.0	1.5	0.0	14.5
吉ヶ別府 (鹿屋市)	0.5	0.0	0.0	0.0	0.0	3.5	0.0	0.0	0.0	0.0	0.0	0.0	0.0	0.0	0.0	0.0	0.0	0.0	0.0	0.5	0.0	6.0	2.0	0.0	12.5
志布志 (志布志市)	1.0	0.5	0.0	0.0	2.0	0.0	0.0	0.0	0.0	0.0	0.0	0.0	0.0	0.0	0.0	0.0	0.5	1.0	0.5	1.5	6.0	20.5	0.0	33.5	
喜入 (鹿児島市)	0.0	0.0	0.0	0.0	0.0	0.0	0.0	0.0	0.0	0.0	0.0	0.0	0.0	0.0	0.0	0.0	0.0	0.0	0.0	0.0	0.0	15.0	1.0	0.0	16.0
鹿屋 (鹿屋市)	0.5	0.5	0.0	0.0	0.0	2.0	0.0	0.0	0.0	0.0	0.0	0.0	0.0	0.0	0.0	0.0	0.0	0.5	0.0	0.0	13.0	1.0	0.0	17.5	
肝付前田 (肝付町)	0.0	0.0	0.0	0.5	1.5	1.0	0.0	0.0	0.0	0.0	0.0	0.5	0.0	0.0	0.0	0.0	0.0	0.0	0.0	0.0	0.0	19.0	0.5	0.0	23.0
枕崎 (枕崎市)	0.0	0.0	0.0	0.0	0.0	0.0	0.0	0.0	0.0	0.0	0.0	0.0	0.0	0.0	0.0	0.0	0.0	0.0	0.0	0.5	8.5	0.5	0.0	9.5	
指宿 (指宿市)	0.0	0.0	0.0	0.0	0.0	0.0	0.0	0.0	0.0	0.0	0.0	0.0	0.0	0.0	0.0	0.0	0.0	0.0	0.0	0.0	0.0	10.5	0.5	0.0	11.0
内之浦 (肝付町)	0.5	0.0	0.0	0.5	4.0	0.0	0.0	0.0	0.0	0.0	1.0	0.5	0.0	0.0	0.0	0.0	0.0	0.0	0.0	0.0	0.0	21.5	0.5	0.0	28.5
田代 (錦江町)	0.0	0.0	0.0	0.0	0.0	0.0	0.0	0.0	0.0	0.0	0.0	0.0	1.5	0.0	0.0	0.0	0.0	0.0	0.0	0.0	0.0	13.5	0.0	0.0	15.0
佐多 (南大隅町)	0.0	0.0	0.0	0.0	0.0	0.0	0.0	0.0	0.0	0.0	0.0	0.0	0.0	0.0	0.0	0.0	0.0	0.0	0.0	0.5	18.5	0.0	0.0	19.0	
種子島 (西之表市)	0.0	0.0	0.0	0.0	0.0	0.0	0.0	0.0	0.0	0.0	0.0	0.0	0.0	0.0	0.0	0.0	1.5	0.0	4.0	31.5	1.0	0.0	0.0	38.0	
中種子 (中種子町)	0.0	0.0	0.0	0.0	0.0	0.0	0.0	0.0	0.0	0.0	0.0	0.0	0.0	0.0	0.0	0.0	0.0	0.0	36.5	19.5	1.0	0.0	7.0	64.0	
上中 (南種子町)	0.0	0.0	0.0	0.0	0.0	0.0	0.0	0.0	0.0	0.0	0.0	0.0	0.0	0.0	0.0	0.0	0.0	26.5	26.0	4.5	0.0	0.0	13.0	70.0	
屋久島 (屋久島町)	0.0	0.0	0.0	0.0	0.0	0.0	0.0	0.0	0.0	0.0	0.0	0.0	0.0	0.0	0.0	0.0	13.5	33.0	36.5	6.0	0.5	0.0	5.5	95.0	
尾之間 (屋久島町)	0.0	0.0	0.0	0.0	0.0	0.0	0.0	0.0	0.0	0.0	0.0	0.0	0.0	0.0	0.0	0.0	18.5	24.0	6.5	1.5	0.0	0.0	0.0	50.5	
中之島 (十島村)	0.0	0.0	0.0	0.0	0.0	0.0	0.0	0.0	0.0	1.0	0.0	0.0	0.0	7.5	0.0	0.0	0.5	34.5	2.5	2.0	0.0	0.0	0.0	0.0	48.0
平島 (十島村)	0.0	0.0	0.0	0.0	0.0	0.0	0.0	0.0	0.0	0.0	0.0	0.0	0.0	13.0	1.0	0.5	0.0	14.0	2.5	0.0	0.0	0.0	0.0	0.0	31.0
諏訪之瀬島 (十島村)	0.0	0.0	0.0	0.0	0.0	0.0	0.0	1.0	0.5	0.0	0.5	10.0	1.5	0.5	1.0	6.0	17.5	2.0	0.0	0.0	0.0	0.0	0.0	0.0	40.5
小宝島 (十島村)	0.0	0.0	0.0	0.0	0.0	0.0	0.0	0.0	0.0	0.0	0.0	0.0	28.0	0.5	0.0	0.0	7.5	4.5	0.0	0.0	0.0	0.0	11.5	1.0	53.0
宝島 (十島村)	0.0	0.0	0.0	0.0	0.0	0.0	0.0	0.0	0.0	0.0	1.5	12.0	22.5	0.5	0.0	0.0	10.0	3.0	0.0	0.0	0.0	0.0	5.5	0.0	55.0
笠利 (奄美市)	0.0	0.0	0.0	0.0	0.0	0.0	0.0	3.5	0.5	10.0	11.0	0.5	0.0	0.0	12.0	3.0	0.0	0.0	0.0	11.0	0.5	2.5	0.0	0.0	54.5
名瀬 (奄美市)	0.0	0.0	0.0	0.0	0.0	0.0	0.0	1.0	0.0	1.5	11.0	0.0	0.0	0.0	21.0	4.0	0.0	0.0	4.0	0.5	10.5	6.0	5.5	0.0	65.0
喜界島 (喜界町)	0.0	0.0	0.0	0.0	0.0	0.0	0.0	0.5	0.0	7.5	2.5	0.0	0.0	0.0	13.0	0.5	0.0	0.0	0.0	0.0	0.0	0.0	8.0	0.0	32.0
古仁屋 (瀬戸内町)	0.0	0.0	0.0	0.0	0.0	0.0	0.0	8.0	0.0	6.0	4.0	0.5	0.0	0.0	13.0	4.0	0.0	0.0	0.5	0.0	3.5	1.5	8.0	6.0	55.0
天城 (天城町)	0.0	0.0	0.0	0.0	0.0	0.0	8.0	18.5	0.0	0.0	5.5	0.0	0.0	0.0	0.5	6.0	0.0	0.0	0.5	0.0	0.5	2.0	4.5	11.0	57.0
伊仙 (伊仙町)	0.0	0.0	0.0	0.0	0.0	0.0	8.0	0.0	0.0	0.0	1.5	0.0	0.0	0.0	8.0	3.0	0.0	0.0	3.0	1.0	3.0	3.0	11.5	21.5	63.5
沖永良部 (和泊町)	0.0	0.0	0.0	0.0	0.0	0.0	4.0	0.0	0.0	0.0	0.5	0.0	0.0	0.0	0.0	4.0	0.5	0.0	0.0	0.0	2.0	2.5	3.5	20.0	37.0
与論島 (与論町)	0.0	4.0	2.5	0.5	0.0	5.0	0.5	0.0	0.0	0.0	0.0	0.0	0.0	0.0	0.0	0.0	0.5	0.0	0.0	1.0	0.0	0.5	0.5	9.0	24.0
	1	2	3	4	5	6	7	8	9	10	11	12	13	14	15	16	17	18	19	20	21	22	23	24	合計

単位: mm (×は欠測)

緑色: 1~9mm

黄色: 10~29mm

桃色: 30~

アメダス降水量の時系列表(9月6日)

鹿児島県 アメダス降水量データ (2020/09/06 01:00~2020/09/07 00:00)

	1	2	3	4	5	6	7	8	9	10	11	12	13	14	15	16	17	18	19	20	21	22	23	24	合計
阿久根 (阿久根市)	0.0	0.0	0.0	0.5	3.5	9.0	5.0	0.5	5.0	7.0	4.5	1.0	4.5	10.0	4.5	10.0	7.0	7.0	4.5	11.0	4.5	3.0	8.5	9.5	120.0
出水 (出水市)	0.0	0.0	0.0	0.0	0.0	4.0	9.5	0.0	3.5	5.5	5.5	5.0	5.5	10.5	5.0	13.0	8.5	9.5	9.0	6.5	3.5	4.0	2.5	12.5	123.0
大口 (伊佐市)	0.5	0.0	0.0	0.0	0.0	5.5	5.5	1.0	3.5	8.5	4.0	1.5	3.5	5.5	5.0	8.5	16.0	15.0	10.0	4.5	4.0	1.5	0.5	1.0	105.0
紫尾山 (さつま町)	0.0	0.0	0.0	2.0	4.5	10.0	2.5	0.5	4.0	4.5	5.0	1.5	2.5	6.0	2.0	4.5	4.0	3.0	2.0	4.5	2.5	1.5	4.0	3.5	74.5
さつま柏原 (さつま町)	0.0	0.0	0.0	9.5	14.5	10.5	1.5	2.0	7.5	16.0	4.0	1.5	2.5	11.0	2.5	5.5	4.5	4.5	2.5	11.0	3.5	1.5	7.0	12.0	135.0
中甕 (薩摩川内市)	0.0	0.0	0.0	0.0	3.0	6.0	2.5	0.5	5.0	4.5	5.0	0.0	1.0	6.0	5.0	7.5	1.5	2.0	2.0	5.0	3.0	6.0	13.5	8.0	87.0
川内 (薩摩川内市)	0.0	0.0	0.0	0.0	2.0	12.5	1.0	0.5	6.0	10.5	2.0	1.0	1.5	8.5	3.0	12.5	3.0	1.5	5.5	12.0	8.0	4.5	11.0	6.5	113.0
満辺 (霧島市)	0.0	0.0	0.0	1.5	3.5	5.5	0.5	1.5	7.0	23.0	4.0	4.5	9.0	12.5	5.0	11.5	9.5	8.5	7.0	4.5	4.5	2.0	2.0	1.0	128.0
八重山 (薩摩川内市)	0.0	0.0	0.0	1.5	2.5	9.0	0.5	2.5	6.0	13.0	2.0	2.5	2.0	13.0	5.0	10.0	9.0	2.5	7.5	8.5	3.0	0.5	12.5	10.5	123.5
東市来 (日置市)	0.0	0.0	0.0	0.5	2.0	7.5	0.5	2.0	3.0	5.0	4.5	2.5	1.5	8.0	6.0	3.5	2.0	3.0	7.5	7.5	7.0	11.5	10.5	5.0	100.5
牧之原 (霧島市)	0.0	0.0	0.0	2.0	3.5	9.0	0.0	3.5	12.5	10.5	2.5	7.0	8.0	9.0	5.5	7.5	9.0	4.5	7.5	6.0	10.5	7.5	8.0	4.0	137.5
鹿児島 (鹿児島市)	0.0	0.0	0.0	0.0	2.0	5.5	0.0	2.5	4.5	5.0	0.0	1.0	2.0	3.5	4.0	1.5	3.0	2.5	3.5	3.5	1.0	0.5	2.5	3.0	51.0
輝北 (鹿屋市)	0.0	0.0	0.0	1.5	3.0	4.5	0.0	4.5	11.0	6.5	2.5	7.5	9.5	12.0	12.0	9.0	5.5	4.0	10.0	10.5	12.5	8.0	6.0	3.5	143.5
大隅 (曾於市)	0.0	0.0	0.0	2.5	8.0	2.5	0.0	3.5	16.5	5.5	1.5	7.0	7.5	8.0	7.5	8.5	5.5	4.0	6.5	1.5	4.5	4.5	2.0	1.0	108.0
加世田 (南さつま市)	0.0	0.0	1.0	3.0	15.5	13.0	0.0	6.0	7.0	12.5	2.5	13.5	5.0	15.0	16.0	4.5	2.5	9.0	13.5	1.0	2.5	7.5	7.5	3.5	161.5
吉ヶ別府 (鹿屋市)	0.0	0.0	0.0	1.5	30.0	3.0	0.0	9.0	13.0	6.0	4.0	3.5	15.0	17.5	8.5	5.5	3.0	7.0	11.0	21.0	9.5	4.5	5.0	2.0	179.5
志布志 (志布志市)	0.0	0.0	2.5	0.5	7.5	1.5	0.5	7.5	17.5	3.5	2.5	5.5	11.0	4.0	8.5	3.5	0.5	2.5	3.0	0.5	1.5	1.5	1.0	0.0	86.5
喜入 (鹿児島市)	0.0	0.0	0.0	4.5	12.5	3.0	0.0	4.5	10.0	6.0	1.0	3.5	2.5	3.5	9.5	2.0	2.5	4.5	15.0	4.5	3.0	1.5	8.0	4.5	106.0
鹿屋 (鹿屋市)	0.0	0.0	0.0	0.5	18.0	1.5	1.0	9.0	13.5	5.0	2.5	5.5	26.0	10.0	14.0	3.5	11.5	13.5	24.5	13.5	4.5	3.5	6.0	1.5	188.5
肝付前田 (肝付町)	0.0	0.0	0.0	1.5	26.5	1.5	4.0	12.0	27.0	7.0	9.5	12.0	15.5	12.0	13.5	2.0	8.5	13.0	30.5	19.5	8.0	4.5	5.0	3.0	236.0
枕崎 (枕崎市)	0.0	0.5	2.5	17.0	7.0	3.5	0.0	4.0	6.0	12.0	3.5	5.0	1.0	6.0	8.5	4.0	4.0	7.5	3.0	0.5	1.5	1.0	3.0	×	101.0
指宿 (指宿市)	0.0	0.0	0.5	3.5	9.5	1.5	0.0	6.0	12.0	7.5	4.0	5.0	2.5	11.0	11.5	5.5	7.5	10.5	21.0	2.0	1.0	0.5	0.5	3.0	126.0
内之浦 (肝付町)	0.0	0.0	0.0	16.0	17.5	1.0	3.0	12.5	16.5	1.5	7.5	1.5	7.5	9.0	6.5	0.5	2.0	2.0	5.5	2.5	1.0	1.5	0.0	0.0	115.0
田代 (錦江町)	0.0	0.0	5.5	2.5	12.0	1.0	4.5	14.5	32.5	4.5	13.5	6.5	3.5	19.0	11.0	4.5	8.5	9.0	18.5	2.5	3.0	2.0	2.5	0.0	181.0
佐多 (南大隅町)	0.0	0.5	2.0	3.5	18.0	0.0	4.0	16.5	26.0	5.5	11.0	6.5	2.5	10.5	4.0	0.5	6.5	4.5	12.0	2.5	1.0	0.0	1.0	3.5	142.0
種子島 (西之表市)	13.5	12.0	54.0	35.5	0.0	1.5	13.5	2.5	5.0	4.5	0.5	3.5	7.0	5.5	2.0	0.5	2.5	1.5	4.0	2.5	2.0	0.5	0.5	0.0	174.5
中種子 (中種子町)	31.5	41.0	18.5	2.5	0.0	7.5	4.5	7.0	2.5	14.5	0.0	2.0	6.5	1.0	1.5	2.0	3.0	1.0	4.5	2.5	1.5	0.5	0.5	0.0	156.0
上中 (南種子町)	2.0	10.0	2.5	0.0	0.5	20.0	3.5	9.0	0.0	1.5	0.5	1.5	1.0	1.0	0.5	1.0	1.5	6.0	3.0	7.0	1.5	0.5	0.5	0.0	74.5
屋久島 (屋久島町)	2.0	22.0	3.5	0.0	1.5	10.0	3.0	10.0	0.5	3.0	0.5	3.5	2.5	1.0	1.0	3.5	4.0	6.0	2.5	4.0	5.5	9.5	7.0	7.5	113.5
尾之間 (屋久島町)	1.5	4.5	1.0	0.0	1.5	26.5	1.0	1.5	2.5	0.0	2.0	3.5	3.5	0.5	2.0	6.0	6.5	9.5	3.0	2.5	5.0	4.5	1.0	0.5	90.0
中之島 (十島村)	0.0	6.5	0.0	0.5	1.5	7.0	6.0	9.0	6.0	0.5	4.0	4.5	2.0	4.5	46.5	23.0	4.5	1.0	3.5	7.5	6.0	4.0	3.5	1.5	153.0
平島 (十島村)	0.0	1.0	0.0	0.5	3.0	3.5	6.5	3.0	2.0	1.0	0.5	3.0	0.5	5.5	66.5	26.5	1.5	7.5	14.0	10.0	3.0	2.5	2.0	1.0	164.5
諏訪之瀬島 (十島村)	0.0	1.0	0.0	0.0	3.0	6.5	6.0	3.0	4.0	1.5	5.5	3.0	2.5	12.5	13.5	4.5	0.5	6.0	10.5	9.0	4.0	3.5	3.5	1.0	104.5
小宝島 (十島村)	0.0	10.5	3.0	0.0	2.0	4.5	4.0	1.0	0.5	0.5	2.5	2.5	3.0	7.0	11.5	17.5	3.5	5.0	1.0	5.0	7.0	1.0	2.0	0.0	94.5
宝島 (十島村)	0.5	22.0	2.5	0.0	3.0	4.0	2.5	1.0	0.5	0.5	2.5	2.5	4.5	10.5	11.0	6.5	8.5	1.0	0.0	6.0	5.0	1.5	1.0	0.5	97.5
笠利 (奄美市)	0.5	4.5	2.0	3.0	1.5	1.0	0.5	1.0	4.0	18.0	17.5	15.0	17.5	5.5	2.5	2.5	5.5	7.0	3.5	1.5	1.5	1.0	0.0	1.0	117.5
名瀬 (奄美市)	2.0	4.5	5.5	11.0	5.0	2.5	5.0	1.0	9.0	6.0	10.0	1.0	11.5	14.0	1.5	0.5	8.5	15.0	9.5	7.0	5.0	3.5	1.0	1.0	140.5
喜界島 (喜界町)	1.0	3.5	6.0	2.5	1.5	0.5	0.5	3.0	4.0	15.5	2.5	0.0	3.0	6.5	1.5	1.5	2.5	3.0	2.5	0.5	9.0	0.0	0.0	0.0	70.5
古仁屋 (瀬戸内町)	6.0	5.5	5.5	12.5	5.0	2.0	2.5	1.0	9.0	4.0	12.5	13.0	2.0	1.0	4.5	12.5	10.0	10.5	5.0	8.5	2.5	1.0	0.0	0.0	136.0
天城 (天城町)	18.0	11.0	9.5	9.5	5.0	3.5	3.0	3.0	0.0	0.5	8.0	5.0	3.0	5.5	5.5	2.5	1.0	2.5	3.0	3.5	6.5	0.0	0.0	0.0	109.0
伊仙 (伊仙町)	1.5	11.5	1.5	6.0	1.5	4.5	1.0	1.5	0.5	6.5	14.5	6.5	6.5	11.0	6.0	1.0	0.0	5.0	8.0	3.0	1.0	12.0	1.0	0.0	111.5
沖永良部 (和泊町)	1.5	3.5	14.5	6.0	3.0	1.0	2.5	2.0	0.0	1.0	0.0	0.0	0.0	0.0	0.5	2.0	2.5	0.0	1.5	2.0	2.5	1.5	1.5	0.0	49.0
与論島 (与論町)	7.0	4.5	14.0	7.5	10.0	6.5	4.0	7.0	0.5	1.5	5.0	6.0	1.5	3.0	22.0	5.0	1.0	0.0	0.0	0.0	0.0	4.0	0.5	2.5	113.0
	1	2	3	4	5	6	7	8	9	10	11	12	13	14	15	16	17	18	19	20	21	22	23	24	合計

単位: mm (×は欠測)

緑色: 1~9mm

黄色: 10~29mm

桃色: 30~

アメダス降水量の時系列表(9月7日)

鹿児島県 アメダス降水量データ (2020/09/07 01:00~2020/09/08 00:00)

	1	2	3	4	5	6	7	8	9	10	11	12	13	14	15	16	17	18	19	20	21	22	23	24	合計
阿久根 (阿久根市)	13.5	11.0	0.5	0.5	×	×	2.5	×	×	×	×	×	×	0.0	0.0	0.5	0.0	0.0	1.5	0.0	0.0	0.0	0.0	0.0	30.0
出水 (出水市)	2.5	7.0	5.5	3.5	3.5	4.5	6.5	1.5	3.0	0.5	0.0	0.5	0.0	0.0	0.0	0.0	0.0	0.5	0.5	0.0	0.0	0.5	0.0	0.0	40.0
大口 (伊佐市)	6.5	5.5	1.5	1.5	2.0	5.5	6.5	2.0	0.5	1.5	0.0	2.5	2.0	2.0	3.0	0.0	0.0	0.0	0.0	0.0	0.0	0.0	0.0	0.0	42.5
紫尾山 (さつま町)	1.0	5.0	4.5	7.0	8.5	9.0	6.0	5.0	6.0	3.5	0.5	0.5	0.5	0.0	10.0	2.5	0.0	0.5	0.5	0.0	0.0	0.0	0.0	0.0	70.5
さつま柏原 (さつま町)	3.0	3.5	1.0	6.5	3.5	7.5	4.0	1.5	1.0	3.5	0.0	1.5	1.0	1.5	1.0	0.0	0.0	0.0	0.0	0.0	0.0	0.0	0.0	0.0	40.0
中甕 (薩摩川内市)	6.5	4.5	1.5	0.0	0.0	0.5	0.0	0.5	0.0	0.0	0.0	0.0	0.0	0.0	0.0	0.0	0.0	0.0	0.0	0.0	0.0	0.0	0.0	0.0	13.5
川内 (薩摩川内市)	2.5	1.0	0.0	0.0	0.5	2.0	0.0	1.0	0.0	1.5	0.5	0.5	0.0	0.0	0.5	0.0	0.0	0.0	0.0	0.0	0.0	0.0	0.0	0.0	10.0
満辺 (霧島市)	4.0	2.0	2.5	2.5	2.0	1.0	1.0	0.0	0.0	0.0	0.0	0.0	0.0	0.5	0.0	1.5	0.0	0.0	0.0	0.0	0.0	0.0	0.0	0.0	17.0
八重山 (薩摩川内市)	6.5	4.5	4.0	10.5	11.0	16.0	5.0	0.5	3.0	1.5	2.0	0.0	0.5	1.5	0.0	0.0	0.0	0.0	0.0	0.0	0.0	0.0	0.0	0.0	66.5
東市来 (日置市)	3.0	3.0	0.0	0.0	0.5	2.0	0.0	0.0	0.5	1.0	0.0	0.0	0.0	0.0	0.0	0.0	0.0	0.0	0.0	0.0	0.0	0.0	0.0	0.0	10.0
牧之原 (霧島市)	3.5	6.5	2.0	2.5	1.0	1.5	0.0	0.0	0.0	0.0	0.0	0.0	0.0	0.0	0.0	0.0	0.0	0.0	0.0	0.0	0.0	0.0	0.0	0.0	17.0
鹿児島 (鹿児島市)	4.0	2.5	1.0	0.5	2.0	1.5	0.0	0.0	0.0	0.0	0.0	0.0	0.5	0.0	0.5	0.0	0.0	0.0	0.0	0.0	0.0	0.0	0.0	0.0	12.5
輝北 (鹿屋市)	4.5	×	×	×	×	×	×	×	×	×	×	×	×	×	×	×	×	×	×	×	×	×	×	×	4.5
大隅 (曾於市)	1.0	2.5	0.5	1.0	0.5	1.5	1.0	1.0	0.5	2.0	0.0	0.0	0.0	0.0	0.0	0.0	0.0	0.0	0.0	0.0	0.0	0.0	0.0	0.0	11.5
加世田 (南さつま市)	0.5	1.5	2.0	0.5	1.5	0.5	0.0	0.0	0.0	1.0	0.0	0.0	0.0	0.0	0.0	0.0	0.0	0.0	0.0	0.0	0.0	0.0	0.0	0.0	7.5
吉ヶ別府 (鹿屋市)	1.5	2.0	2.0	5.0	3.0	1.0	1.0	4.5	3.5	0.5	0.0	0.0	0.0	0.0	0.0	0.0	0.0	0.0	0.0	0.0	0.0	0.0	0.0	0.0	24.0
志布志 (志布志市)	0.5	0.5	0.0	0.0	0.0	0.5	0.5	0.0	0.0	0.0	0.0	0.0	0.0	0.0	0.0	0.0	0.0	0.0	0.0	0.0	0.0	0.0	0.0	0.0	2.0
喜入 (鹿児島市)	7.5	1.5	1.5	2.5	4.0	5.5	1.5	0.5	4.0	0.0	0.0	0.0	0.0	0.0	0.0	0.0	0.0	0.0	0.0	0.0	0.0	0.0	0.0	0.0	28.5
鹿屋 (鹿屋市)	1.5	3.0	1.5	3.5	1.0	0.5	0.5	2.5	0.0	0.0	0.0	0.0	0.0	0.0	0.0	0.0	0.0	0.0	0.0	0.0	0.0	0.0	0.0	0.0	14.0
肝付前田 (肝付町)	3.0	3.0	1.0	1.0	1.5	0.5	2.0	1.0	1.5	0.0	0.0	0.0	0.0	0.0	0.0	0.0	0.0	0.0	0.0	0.0	0.0	0.0	0.0	0.0	14.5
枕崎 (枕崎市)	0.5	×	×	×	0.5	1.5	×	0.5	×	×	×	×	×	×	×	×	×	×	×	0.0	0.0	0.0	0.0	0.0	3.0
指宿 (指宿市)	0.5	0.5	0.5	2.0	1.5	0.5	0.0	1.5	0.0	0.0	0.0	0.0	0.0	0.0	0.0	0.0	0.5	0.0	0.0	0.0	0.0	0.0	0.0	0.0	7.5
内之浦 (肝付町)	0.0	9.0	2.5	0.5	0.5	0.5	0.5	0.5	0.0	0.0	0.0	×	0.0	0.0	0.0	0.0	0.0	0.0	0.0	0.0	0.0	0.0	0.0	0.0	14.0
田代 (錦江町)	1.0	0.0	2.5	3.0	1.0	0.0	2.0	2.0	0.5	0.0	0.0	0.0	0.0	0.0	0.0	0.0	0.0	0.0	0.0	0.0	0.0	0.0	0.0	0.0	12.0
佐多 (南大隅町)	0.0	0.0	0.0	0.5	0.0	1.0	0.5	0.5	0.0	0.0	0.0	0.0	0.0	0.0	0.0	0.0	0.0	0.0	0.0	0.0	0.0	0.0	0.0	0.0	2.5
種子島 (西之表市)	×	×	×	×	0.0	0.0	0.0	0.0	0.0	0.0	0.0	0.0	0.0	0.0	0.0	0.0	0.0	0.0	0.0	0.0	0.0	0.0	0.0	0.0	0.0
中種子 (中種子町)	0.5	0.0	0.0	0.0	0.5	0.0	0.0	0.0	0.0	0.0	0.0	0.0	0.0	0.0	0.0	0.0	0.0	0.0	0.0	0.0	0.0	0.0	0.0	0.0	1.0
上中 (南種子町)	0.5	0.5	0.0	0.0	0.0	0.0	0.0	1.0	0.0	0.0	0.0	0.0	0.0	0.0	0.0	0.0	0.0	0.0	0.0	0.0	0.0	0.0	0.0	0.0	2.0
屋久島 (屋久島町)	3.0	1.0	0.5	1.5	1.5	0.5	0.0	0.0	0.0	0.0	0.0	0.0	0.0	0.0	0.0	0.0	0.0	0.0	0.0	0.0	0.0	0.0	0.0	0.0	8.0
尾之間 (屋久島町)	0.0	0.0	0.5	0.0	2.0	0.0	1.5	0.0	0.0	0.0	0.0	0.0	0.0	0.0	0.0	0.0	0.0	0.0	0.0	0.0	0.0	0.0	0.0	0.0	4.0
中之島 (十島村)	0.0	0.0	0.5	0.0	5.0	1.0	0.5	0.5	0.0	0.0	0.0	0.0	0.0	0.0	0.0	0.0	0.0	0.0	0.0	0.0	0.0	0.0	0.0	0.0	7.5
平島 (十島村)	0.0	0.5	1.0	0.5	3.5	1.0	0.0	0.0	0.0	0.0	0.0	0.0	0.0	0.0	0.0	0.0	0.0	0.0	0.0	0.0	0.0	0.0	0.0	0.0	6.5
諏訪之瀬島 (十島村)	0.5	0.0	0.0	1.0	0.0	0.0	0.0	0.0	0.0	0.0	0.0	0.0	0.0	0.0	0.0	0.0	0.0	0.0	0.0	0.0	0.0	0.0	0.0	0.0	1.5
小宝島 (十島村)	0.0	0.5	2.0	0.0	0.0	0.0	0.0	0.0	0.0	0.0	0.0	0.0	0.0	0.0	0.0	0.0	0.0	0.0	0.0	0.0	0.0	0.0	0.0	0.0	2.5
宝島 (十島村)	0.5	1.0	5.5	1.5	0.0	0.0	0.0	0.0	0.0	0.0	0.0	0.0	0.0	0.0	0.0	0.0	0.0	0.0	0.0	0.0	0.0	0.0	0.0	0.0	8.5
笠利 (奄美市)	0.0	0.5	0.5	0.0	0.0	0.0	0.0	0.0	0.0	0.0	0.0	0.0	0.0	1.5	0.0	0.0	0.0	0.0	0.0	0.0	0.0	0.0	0.0	0.0	2.5
名瀬 (奄美市)	0.0	0.5	1.0	0.5	0.0	0.0	0.0	0.0	0.0	0.0	0.0	0.0	1.5	0.0	0.0	0.5	0.0	0.0	0.0	0.0	0.0	0.0	0.0	0.0	4.0
喜界島 (喜界町)	0.0	0.0	0.0	0.0	0.0	0.0	0.0	0.0	0.0	0.0	0.0	0.0	0.0	0.0	0.0	0.0	0.0	0.0	0.0	0.0	0.0	0.0	0.0	0.0	0.0
古仁屋 (瀬戸内町)	0.0	1.0	1.5	0.5	0.0	0.0	0.0	0.0	0.0	0.0	0.0	0.0	1.5	0.0	0.0	0.0	0.0	0.0	0.0	0.0	0.0	0.0	0.0	0.0	4.5
天城 (天城町)	0.0	0.0	0.0	0.5	0.0	0.0	0.0	0.0	0.0	0.0	0.0	1.0	1.0	0.0	0.0	0.0	0.0	0.0	0.0	0.0	0.0	0.0	0.0	0.0	2.5
伊仙 (伊仙町)	0.0	0.0	0.0	0.0	0.0	0.0	0.0	0.0	0.5	0.0	0.0	0.0	0.0	0.0	0.0	0.0	0.0	0.0	0.0	0.0	0.0	0.0	0.0	0.0	0.5
沖永良部 (和泊町)	0.0	0.0	0.0	0.0	0.0	0.0	0.0	0.0	0.0	0.0	0.0	0.0	0.0	0.0	0.0	0.0	0.0	0.0	0.0	0.0	0.0	0.0	0.0	0.0	0.0
与論島 (与論町)	0.0	0.0	0.0	0.0	0.0	0.0	0.0	0.0	0.0	0.0	0.0	0.0	0.0	0.0	0.0	0.0	0.0	0.0	0.0	0.0	0.0	0.0	0.0	0.0	0.0
	1	2	3	4	5	6	7	8	9	10	11	12	13	14	15	16	17	18	19	20	21	22	23	24	合計

単位: mm (×は欠測)

緑色: 1~9mm

黄色: 10~29mm

桃色: 30~

アマダス風向・風速分布図(奄美地方を除く)(9月4日~7日)

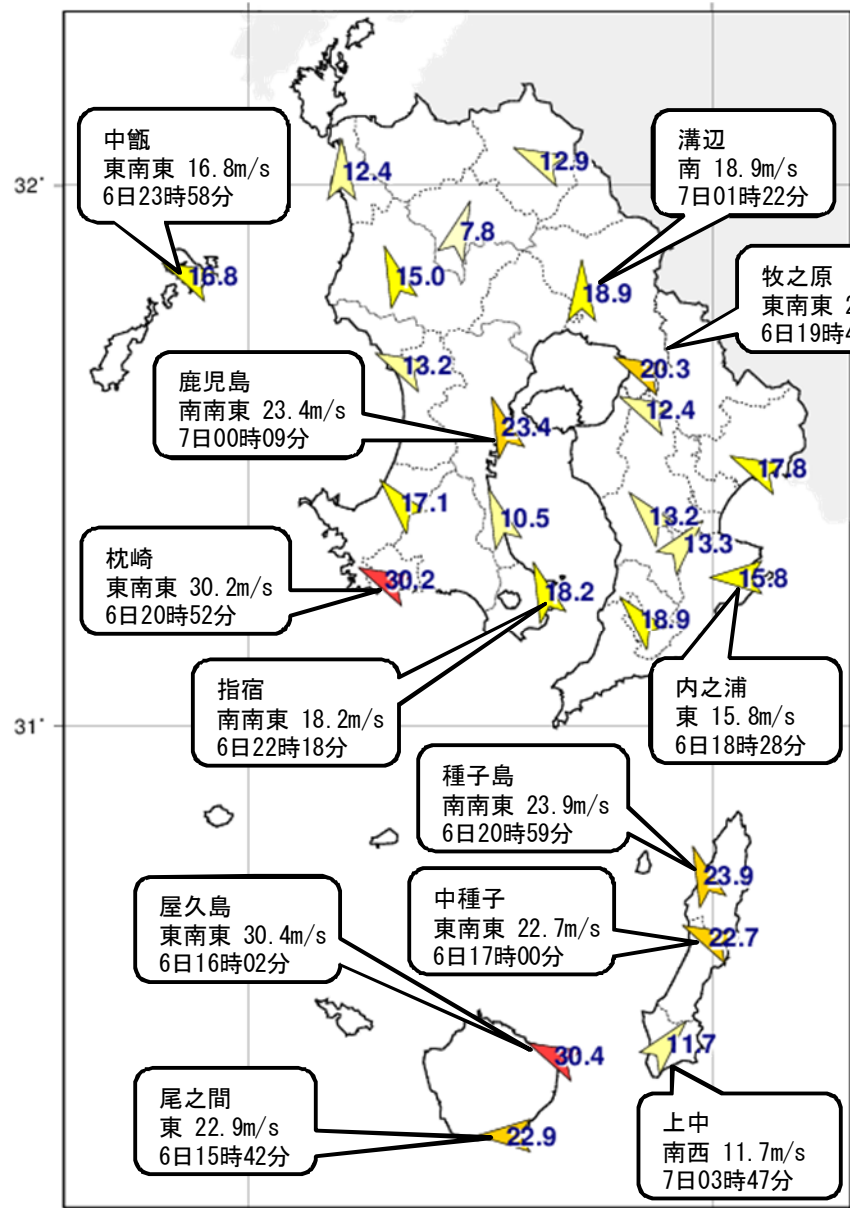

最大風速

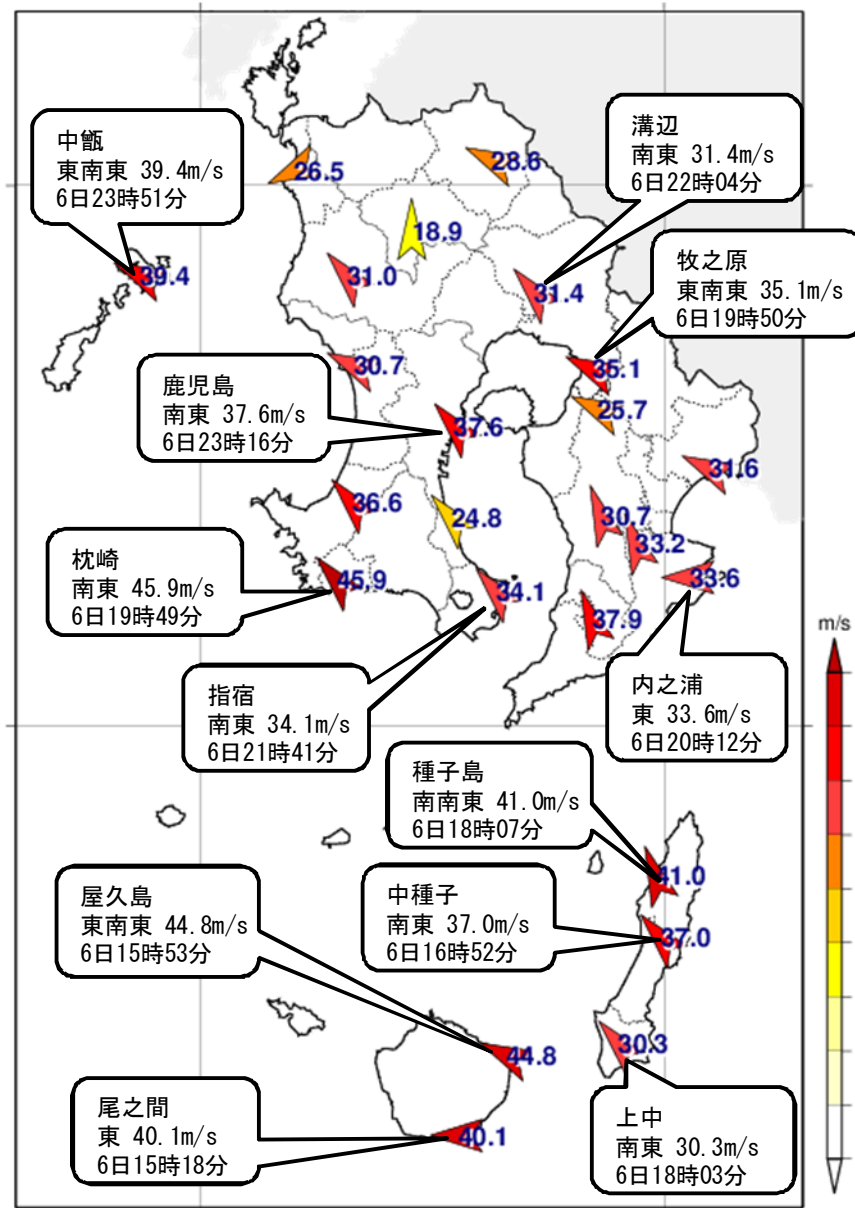

最大瞬間風速

アマダス風向・風速分布図(奄美地方)(9月4日~7日)

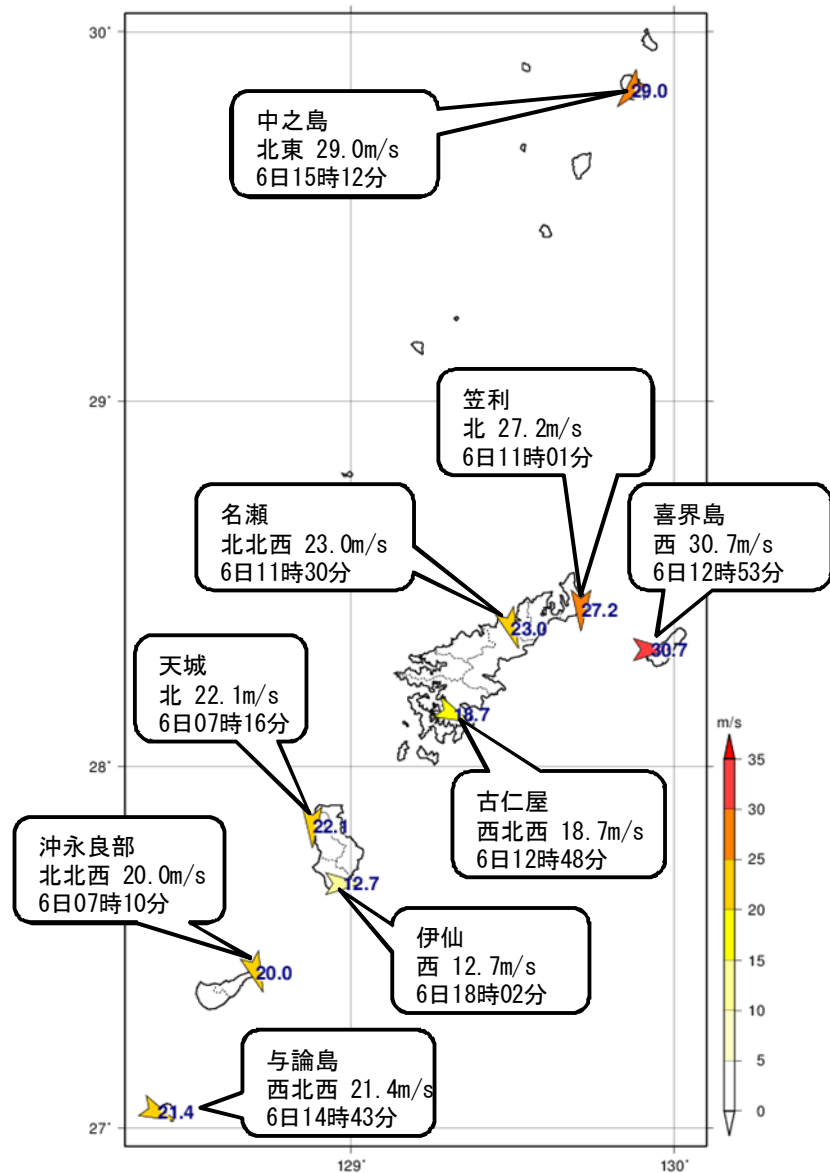

最大風速

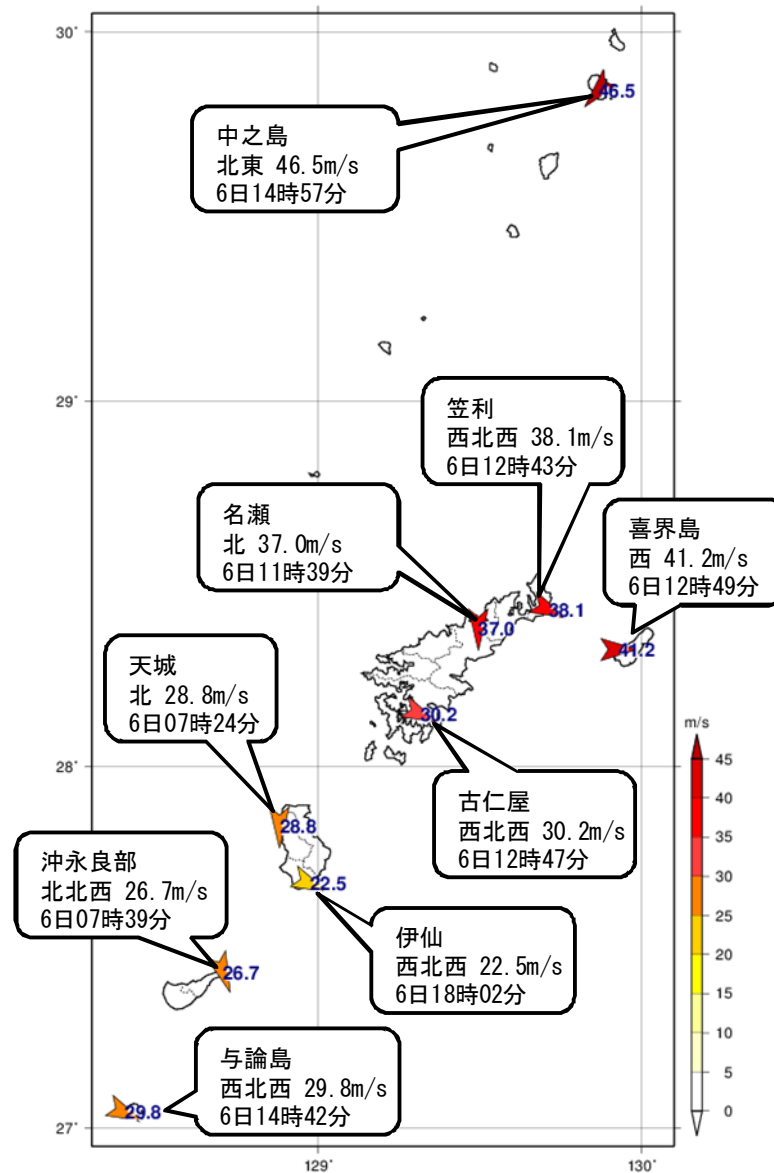

最大瞬間風速

アメダス風向・風速の時系列表(9月4日)

鹿児島県 アメダス風向風速データ (2020/09/04 01:00~2020/09/05 00:00)

	1	2	3	4	5	6	7	8	9	10	11	12	13	14	15	16	17	18	19	20	21	22	23	24
阿久根 (阿久根市)	1.8 東	2.0 東	1.8 東	1.3 東北東	2.2 東北東	2.2 東	2.0 東北東	2.3 東北東	2.4 北東	2.9 北東	3.4 北北東	3.4 北東	3.4 北北東	3.3 北北東	2.9 東北東	3.0 東北東	3.8 北東	2.7 北東	2.5 東北東	1.9 北東	1.7 北	2.7 東北東	4.0 東北東	3.4 東北東
大口 (伊佐市)	0.5 西北西	0.7 南南西	0.5 北北東	0.5 北北東	0.7 北	0.9 北北東	静穏	0.4 南東	0.3 南西	0.6 西	1.1 南西	1.9 西	1.4 東南東	1.8 南南東	2.8 東	3.2 東	1.5 西北西	0.4 北北西	0.6 西	1.0 東	3.0 東	0.8 東南東	0.4 西南西	1.6 東南東
さつま柏原 (さつま町)	0.5 東南東	静穏	0.8 東北東	0.6 西北西	0.5 南西	0.9 西北西	1.0 北西	0.9 北	0.8 東	1.2 北北西	0.9 東北東	1.4 北東	1.6 北東	1.4 北東	2.1 西北西	2.6 北	1.5 北	1.3 北	1.0 北西	0.9 西北西	0.3 東北東	0.4 南東	0.8 南南西	1.3 西
中甌 (薩摩川内市)	0.7 東	1.0 東	0.6 東	0.7 東北東	0.4 東北東	静穏	0.1 静穏	0.6 東北東	0.4 南西	1.7 東	2.2 東	1.5 東北東	2.2 東	1.8 東南東	2.3 西北西	2.0 東	1.7 東	0.6 西北西	0.6 北北西	2.3 東北東	1.8 東南東	0.7 東北東	1.3 東	1.4 東
川内 (薩摩川内市)	1.0 北	静穏	1.1 北北東	0.5 北西	静穏	0.5 北北東	0.8 北北東	0.5 北北西	1.0 東	0.5 東	0.5 北北東	1.4 東南東	1.8 北北東	1.0 北	2.9 西南西	2.2 西北西	1.7 西南西	0.7 北東	0.6 北北東	0.7 北東	2.1 東南東	0.8 西北西	4.0 東北東	1.8 東
溝辺 (霧島市)	2.0 北北西	2.1 北	2.7 北北西	1.7 北	2.5 北	1.3 北	2.2 北北西	1.7 北北東	2.1 北	2.0 北	1.3 北東	3.0 南東	2.7 南南東	3.2 東	2.8 東南東	3.8 東南東	3.2 東南東	4.1 東南東	3.6 東南東	3.6 東	3.1 東南東	3.0 東南東	3.9 南東	2.9 北東
東市来 (日置市)	0.3 西南西	0.5 東南東	静穏	0.2 静穏	0.6 西北西	0.2 静穏	0.5 東南東	静穏	0.8 北北西	1.1 東北東	1.2 北東	2.3 北	1.5 西南西	2.5 西	1.9 西	1.1 南西	0.6 南西	0.6 南東	0.6 南南東	0.6 東	1.4 東南東	0.9 東南東	3.9 東南東	1.3 東
牧之原 (霧島市)	1.3 西北西	1.3 西北西	0.7 西北西	1.7 西	1.4 西北西	0.3 南	2.3 西	1.5 西北西	1.9 東北東	1.2 東	1.2 北西	2.8 東北東	3.2 東	2.9 東南東	4.4 東	4.3 東	4.6 東	5.0 東	5.8 東	5.6 東	6.3 東	3.7 東南東	5.5 東	5.0 東
鹿児島 (鹿児島市)	1.8 北北西	2.0 北北西	1.7 北西	1.8 北北西	2.0 北北西	1.8 北北西	1.7 北北西	1.8 北	3.0 北東	3.1 北東	3.2 北東	3.0 東北東	1.8 南東	2.5 南東	2.4 南	2.5 南南東	3.1 南	1.8 北北東	3.2 北北東	3.3 北東	2.4 北北東	3.1 東	3.0 北北東	2.8 北北東
輝北 (鹿屋市)	0.5 東北東	0.7 西北西	0.3 東北東	0.1 静穏	0.4 東	0.2 静穏	0.4 北	1.8 北	1.3 北北東	0.9 北東	1.7 北北東	1.6 東	1.0 東北東	2.0 南南東	2.6 南南東	1.0 東北東	1.8 東北東	1.1 東北東	0.9 東北東	0.9 東北東	1.4 東	1.3 南南西	1.7 東	0.8 北北東
加世田 (南さつま市)	0.4 南南東	0.7 南東	0.8 南東	0.4 南南西	0.9 南南西	静穏	0.6 南	1.0 南南西	1.6 北北西	1.7 北北西	2.3 北西	2.8 北西	2.2 北西	2.2 北西	2.4 北北西	1.1 北西	1.1 北西	0.5 南東	0.9 南南西	0.5 南南西	1.1 南南西	1.5 東南東	2.5 南東	0.6 南南西
志布志 (志布志市)	0.8 北	0.9 北北東	1.0 北北西	0.7 北	0.7 北北西	0.7 北	1.2 北北西	0.6 東北東	0.8 西北西	1.0 北北東	2.4 南東	1.8 南東	2.8 南南東	4.1 東南東	1.2 東	0.7 東北東	0.7 北北東	0.5 北東	0.3 北北西	0.8 北北東	0.7 北北東	0.2 静穏	0.6 北東	0.7 北北東
喜入 (鹿児島市)	静穏	静穏	静穏	静穏	静穏	静穏	静穏	2.4 北	2.1 北北東	2.1 北	1.3 北北東	0.8 南南西	0.7 南東	0.7 南東	0.6 南	0.8 南南東	1.1 南南東	1.4 南南東	1.0 南南東	1.2 南東	1.5 南東	2.9 南南東	0.3 北西	0.4 西北西
鹿屋 (鹿屋市)	0.9 北北西	0.6 北東	0.5 北北東	0.3 東	1.2 北	0.3 北	静穏	0.1 静穏	1.1 東北東	1.9 北北東	2.4 東北東	2.2 東北東	2.9 東北東	3.3 東	3.6 東	2.9 東北東	2.5 東	3.7 東	3.6 東	3.2 東北東	3.3 北東	4.9 南南東	5.0 北北東	3.2 北東
肝付前田 (肝付町)	1.2 南	0.8 南西	1.1 南南西	0.8 南南西	0.4 西	静穏	1.2 西南西	0.7 西南西	0.8 東北東	1.8 北東	1.9 東北東	2.7 北東	3.4 北東	2.0 東	1.9 東	2.7 東北東	3.0 東北東	3.1 東北東	3.3 東北東	1.9 北東	2.3 東北東	2.2 西	1.7 北北東	1.5 北
枕崎 (枕崎市)	1.8 北北西	2.0 北	3.0 北	2.6 北	3.5 北	3.0 北	3.6 北	3.0 北	3.6 北北西	3.6 北	3.6 北北西	5.0 南南東	4.0 南	3.3 南	2.2 南南西	2.3 南	1.6 南	2.6 北北西	2.7 北北西	1.9 北北東	2.4 東北東	8.4 東南東	2.7 北東	5.0 北
指宿 (指宿市)	静穏	0.4 西南西	静穏	静穏	0.4 西南西	0.2 静穏	1.1 北西	1.2 北西	1.5 北北東	1.9 北北西	2.4 北	1.4 北	1.0 南	1.8 東南東	1.0 東北東	1.5 北東	1.2 東	1.4 東	1.6 東	1.4 北東	1.9 東南東	1.3 南南東	0.8 北北西	1.4 北東
	1	2	3	4	5	6	7	8	9	10	11	12	13	14	15	16	17	18	19	20	21	22	23	24

単位: m/s、風向は16方位 (×は欠測)

緑色: 6.1m/s以上

黄色: 9.1m/s以上

桃色: 15.0m/s以上

アメダス風向・風速の時系列表(9月4日)

鹿児島県 アメダス風向風速データ (2020/09/04 01:00~2020/09/05 00:00)

	1	2	3	4	5	6	7	8	9	10	11	12	13	14	15	16	17	18	19	20	21	22	23	24
内之浦(肝付町)	0.1 静穏	0.7 西南西	0.1 静穏	0.7 西南西	0.8 南西	0.3 北	0.2 静穏	0.6 西南西	0.1 静穏	2.9 東	3.9 東	3.5 東北東	3.6 東北東	3.1 東北東	3.0 東北東	2.5 東	3.2 東	3.4 東	2.7 東	1.9 東南東	3.2 東	2.3 北	1.7 南西	1.0 南南東
田代(錦江町)	0.7 西北西	0.9 南東	静穏	0.3 南東	0.9 南東	0.3 西	静穏	0.5 南東	0.5 南	1.5 東	1.8 北	2.2 西北西	1.6 南東	3.4 東南東	2.7 東南東	2.9 南東	1.5 東南東	2.5 東南東	1.3 東南東	2.0 東南東	1.9 東南東	1.5 東南東	1.0 北東	0.3 北北東
種子島(西之表市)	1.1 南南東	1.3 南東	0.4 西北西	1.8 南南東	1.5 東南東	0.5 西	1.0 西南西	0.9 北東	2.3 北	3.6 北	3.5 東	2.5 東	3.3 東北東	4.1 東	5.9 東北東	5.1 東	6.0 東北東	6.1 東	3.2 東北東	5.7 東南東	3.0 東南東	1.8 北東	1.9 東北東	3.8 東
中種子(中種子町)	1.2 北西	0.1 静穏	0.9 北西	1.1 北西	静穏	0.6 北北西	1.1 北西	0.8 北東	1.4 北東	3.4 東	2.7 東	2.4 東北東	3.4 東	3.3 東北東	2.9 東北東	3.8 東	3.8 東	3.6 東	3.3 東	4.6 東	2.7 東南東	3.6 東	1.7 北東	2.4 東北東
上中(南種子町)	1.0 北西	1.1 北北西	0.9 北西	1.3 西北西	0.9 北	1.2 北北西	1.6 北北西	0.2 静穏	0.6 北東	0.8 東北東	0.6 東北東	1.0 東北東	0.7 東北東	0.8 東北東	1.1 東北東	1.2 東北東	1.3 東北東	1.3 東北東	1.2 東	3.0 南東	0.8 東	0.4 東	0.5 東北東	0.5 東北東
屋久島(屋久島町)	1.5 南西	2.4 西南西	1.9 西南西	1.4 西南西	2.5 西	1.6 西南西	2.8 西北西	2.3 西北西	2.1 北	3.4 北	3.5 北北東	2.2 北	1.7 北	1.9 北	1.1 北	2.2 東南東	3.2 東北東	1.5 東南東	1.3 南南東	6.5 東	4.0 南南西	3.0 南東	2.7 東南東	1.5 南南東
尾之間(屋久島町)	0.8 北北東	1.9 北東	1.2 北東	0.7 北	1.2 北	1.0 北北西	1.5 北西	0.8 東	2.4 東北東	1.2 南西	2.7 東	4.2 東	4.9 東	4.9 東	4.4 東北東	5.3 東	4.5 東北東	4.9 東北東	5.2 東	5.5 東北東	5.2 北東	4.0 東北東	3.3 東	5.6 東北東
中之島(十島村)	1.4 東北東	0.2 静穏	1.4 東	0.8 北北東	1.3 東	2.2 東北東	2.2 東北東	3.0 東北東	3.7 東北東	3.5 東北東	3.5 北東	4.1 東北東	4.3 北東	4.5 北東	4.0 東北東	4.3 北東	4.3 北東	4.9 北東	4.9 北東	5.9 北東	5.7 東北東	5.3 東北東	4.4 北東	4.2 東北東
笠利(奄美市)	1.7 北北西	1.3 北	1.7 北	2.1 北北西	1.7 北	3.9 北東	4.2 北北東	4.3 北	6.8 北北東	6.3 北北東	6.3 北北東	6.7 北北東	6.9 北北東	8.5 東北東	2.6 西南西	1.9 東南東	4.2 東北東	4.7 東北東	8.4 北東	8.5 北東	7.0 北東	7.0 東北東	5.7 東北東	7.3 北東
名瀬(奄美市)	1.3 南	1.2 南	1.2 南南東	1.1 南	1.8 南南東	0.8 南南東	1.0 南南東	0.8 西	3.0 北北東	2.3 北北東	2.7 北	0.5 東	0.8 北	3.1 北北東	2.0 南南東	1.3 南南東	1.8 東南東	1.5 南南西	1.4 南	1.3 南	1.5 南南東	1.3 南南東	1.2 南南東	1.1 南南東
喜界島(喜界町)	1.6 東北東	1.3 東	1.2 東	1.3 東南東	0.9 東	4.0 北北東	4.9 北東	5.2 北北東	6.1 北北東	5.7 北東	6.6 北東	6.0 北東	6.4 北東	4.7 南東	0.6 南南東	1.5 東北東	2.9 東北東	5.0 東北東	6.3 東北東	5.7 東北東	4.7 東北東	5.1 東北東	5.1 東	5.3 東北東
古仁屋(瀬戸内町)	0.6 北北西	0.4 東南東	0.6 北	0.9 東	0.8 北北東	1.0 東北東	1.8 北西	1.2 西北西	1.1 東	2.4 東北東	1.9 東南東	3.6 東	3.0 東	3.1 東	1.8 東	2.0 北東	0.6 東	1.8 北東	1.3 北東	1.5 東	2.0 東北東	1.6 北東	2.7 東北東	2.3 東北東
天城(天城町)	3.5 東	3.2 東	4.2 東	3.1 東	2.0 東北東	1.7 北	2.3 北北東	2.3 北東	6.0 北	5.7 北北東	5.2 東北東	5.2 東北東	4.5 北北東	5.5 北東	8.6 東	5.6 北東	5.7 東	6.1 東	6.4 東北東	4.2 北北東	2.8 北北東	2.2 北北東	3.6 北東	4.5 東北東
伊仙(伊仙町)	1.9 北北東	2.4 北東	2.4 北東	2.3 北東	2.1 北東	2.5 北北東	1.8 北北東	3.9 北東	4.6 北東	3.7 北東	3.7 北東	5.7 北東	5.9 北東	6.3 北東	7.6 北東	5.4 北東	4.6 北東	4.9 北東	5.0 北東	3.6 北東	3.6 北東	4.9 北東	4.4 北東	5.2 北東
沖永良部(和泊町)	1.8 東	2.9 東	3.9 東	4.1 東	3.2 東北東	1.9 北東	4.9 北東	4.7 北北東	5.0 北北東	4.9 北東	6.5 北東	7.5 北東	8.9 北東	8.0 北東	8.8 北東	8.6 東北東	7.1 東北東	6.2 東	7.7 東北東	8.5 北東	9.6 北東	9.1 北東	7.9 北東	8.1 北東
与論島(与論町)	1.4 北北東	0.8 北東	1.7 東北東	0.9 東	1.1 北東	2.0 北東	4.0 北	3.4 北北東	4.0 北北東	4.7 北北東	5.4 北東	5.3 北東	6.4 北東	6.1 北東	6.7 北東	6.5 北東	7.3 東北東	5.4 東北東	3.7 北東	4.4 北北東	6.5 北東	7.1 北東	5.9 北東	5.8 北東
	1	2	3	4	5	6	7	8	9	10	11	12	13	14	15	16	17	18	19	20	21	22	23	24

単位:m/s、風向は16方位 (×は欠測)
 緑色:6.1m/s以上
 黄色:9.1m/s以上
 桃色:15.0m/s以上

アメダス風向・風速の時系列表(9月5日)

鹿児島県 アメダス風向風速データ (2020/09/05 01:00~2020/09/06 00:00)

	1	2	3	4	5	6	7	8	9	10	11	12	13	14	15	16	17	18	19	20	21	22	23	24
阿久根 (阿久根市)	2.8 東	2.9 東北東	2.3 東南東	2.2 東北東	2.5 東	4.4 東北東	3.5 北東	3.7 北東	2.3 北北東	1.3 西	2.9 西	2.6 西北西	3.4 西北西	3.6 北西	2.9 北東	3.0 北東	3.4 北東	4.1 北東	4.9 北東	6.2 北東	4.2 北東	4.1 北東	3.4 北東	3.2 北東
大口 (伊佐市)	0.7 南南東	0.5 東北東	0.7 西	0.1 静穏	0.4 南南西	1.9 東南東	0.8 北	1.6 南南東	2.6 東南東	3.5 東	3.7 東	3.6 東	4.2 東	3.8 東	2.7 東	1.8 東南東	2.4 東	1.7 東南東	1.4 東南東	0.5 西南西	1.1 東	1.8 南南東	0.7 東	0.6 西
さつま柏原 (さつま町)	2.0 北	0.6 南東	0.7 北北西	0.8 北東	0.9 北	1.6 北	1.7 北	1.7 北東	1.7 北東	1.8 北東	2.0 東北東	2.7 東北東	2.0 東北東	3.8 北北東	2.5 北東	2.6 北北東	1.8 北東	2.1 北東	1.7 北東	1.8 北	1.0 北北西	1.7 東北東	0.5 西北西	1.1 北
中甕 (薩摩川内市)	0.3 南	1.6 東南東	0.7 東	1.8 東	0.3 北東	2.2 東	1.6 東北東	1.3 東北東	1.8 東北東	1.5 東	1.3 西北西	1.2 西	1.3 北東	1.4 西北西	1.7 西北西	0.6 北北東	1.5 西北西	0.7 南南東	0.9 南南西	1.2 東南東	2.5 東北東	1.4 東北東	1.8 東南東	2.3 東
川内 (薩摩川内市)	1.5 北西	0.5 南東	0.8 北北西	0.4 東北東	0.9 東	2.0 東北東	0.6 西南西	2.7 東	0.5 東	1.4 東北東	3.6 東	4.4 東北東	2.6 東	4.0 東北東	3.7 東	2.1 東	2.2 東北東	0.7 東	2.3 東北東	3.0 東北東	1.4 東北東	2.5 北東	2.2 南	1.8 北東
溝辺 (霧島市)	1.9 東南東	1.7 南南西	0.8 北東	1.5 北北西	2.7 東北東	1.5 北北東	3.2 東	4.4 東	4.2 東	6.0 東	4.4 東南東	4.3 東	4.7 東	4.9 東	4.9 東	6.1 東	4.4 東	4.5 東北東	4.3 東北東	4.1 東北東	5.7 東	2.5 北北東	2.2 北東	2.2 北北東
東市来 (日置市)	0.5 東	0.9 南東	1.1 東南東	0.6 南	1.2 東	2.4 東	2.2 東南東	3.5 東	4.0 東	4.1 東	4.3 東	4.3 東	3.0 東	3.3 東	2.0 東北東	3.0 東	2.2 東北東	1.7 東	2.1 東北東	3.2 東	3.0 東	1.3 北東	1.3 東北東	0.9 北北東
牧之原 (霧島市)	5.9 東	5.3 東	3.6 東	4.3 東北東	5.8 東北東	6.8 東北東	7.4 東	7.3 東	7.7 東	6.3 東	5.3 東	5.1 東	5.0 東	5.8 東北東	6.0 東北東	6.5 東北東	5.8 東北東	4.9 東	5.8 東	6.1 東	4.6 東	4.2 東	4.5 東	4.4 東北東
鹿児島 (鹿児島市)	4.1 北北東	2.0 北北東	1.5 南西	2.9 北北東	4.3 北北東	5.1 北北東	5.2 北東	4.7 北北東	4.4 北東	5.4 北東	3.9 東北東	4.2 東北東	3.6 東北東	4.1 東	5.7 北北東	6.4 北北東	7.2 北東	5.4 北東	6.0 北北東	5.5 北東	4.2 東北東	8.4 東南東	1.4 北北西	5.1 北
輝北 (鹿屋市)	1.5 東	1.2 東	0.8 東	1.0 北北東	2.1 北北東	2.0 東北東	1.7 東北東	1.7 東北東	2.5 東北東	3.5 東	2.2 東	2.4 東	3.2 東	2.2 東	2.5 東北東	2.6 東	2.3 東北東	1.4 北東	1.4 東北東	1.5 東北東	1.2 東北東	2.5 東南東	1.5 東南東	1.7 北北東
加世田 (南さつま市)	1.0 南南西	0.2 静穏	0.4 北北東	0.7 南南東	0.2 静穏	0.2 静穏	1.3 南	0.6 北北東	3.0 南東	4.0 南東	3.6 東南東	3.1 南東	4.0 北北東	3.3 北東	2.5 北東	2.5 北北東	2.0 北北東	2.2 北東	2.5 北北東	2.6 北北東	1.4 北北東	6.2 東南東	1.7 北北東	1.3 北北西
志布志 (志布志市)	1.2 北	0.8 北北西	0.9 北北西	1.3 北北西	1.5 北	1.4 北	1.2 北北西	1.4 北東	2.3 北東	2.0 北東	3.8 東北東	2.5 東北東	2.1 北東	2.4 北東	2.2 東北東	1.9 北東	2.0 北東	2.2 北東	1.5 北東	1.1 東北東	3.6 東北東	6.8 東南東	1.6 北北東	1.9 北北東
喜入 (鹿児島市)	1.1 南南西	1.2 南南西	1.1 南西	静穏	0.7 北西	2.9 北北東	1.1 北北東	2.6 北北東	0.6 南南東	0.5 東北東	1.3 東南東	2.0 東	1.7 東	1.5 南東	1.6 東南東	1.3 北東	1.5 東南東	1.0 北東	1.0 北北東	1.1 北東	1.0 東	0.6 西南西	0.5 西南西	0.3 西
鹿屋 (鹿屋市)	2.9 北東	2.9 北東	2.2 北東	2.8 北北東	3.4 北東	5.3 北北東	4.1 北北東	3.2 北東	3.5 北東	2.9 東	4.7 東北東	5.0 東北東	4.7 東北東	4.3 東北東	4.6 東	4.1 東	4.7 東北東	4.4 北東	4.3 北東	4.2 北東	4.0 北東	4.0 東	3.2 北北東	3.3 北東
肝付前田 (肝付町)	1.6 北東	1.2 北東	1.7 北東	1.1 北東	1.5 北東	1.9 北東	1.3 北東	2.1 北東	4.6 東北東	3.4 北東	4.3 東北東	4.9 東北東	4.3 北東	4.4 東北東	4.5 東北東	4.5 東北東	4.2 東北東	3.4 北東	4.7 北東	3.3 北東	3.9 東北東	3.2 北東	3.1 北東	3.8 北東
枕崎 (枕崎市)	3.0 北北東	1.9 北北東	2.1 東北東	2.3 北東	4.5 東北東	3.2 北東	3.8 東北東	5.7 東	6.1 東北東	6.5 東	5.8 東	6.5 東北東	6.4 東北東	6.7 東北東	5.8 東北東	5.4 北東	4.4 東北東	4.3 北東	5.1 北東	5.4 東北東	6.2 東北東	6.8 東	4.9 北	5.3 北北東
指宿 (指宿市)	1.1 西	1.6 西	0.5 西北西	1.2 北	1.5 東北東	3.4 北東	2.4 東北東	3.8 東北東	2.9 北東	3.4 北東	3.3 北東	4.0 東北東	4.3 東北東	4.4 北東	3.6 東北東	5.2 北東	4.1 北東	3.4 北北東	3.2 北東	5.1 北東	2.9 北東	2.5 東	1.4 北北東	3.4 北東
	1	2	3	4	5	6	7	8	9	10	11	12	13	14	15	16	17	18	19	20	21	22	23	24

単位:m/s、風向は16方位 (×は欠測)

緑色:6.1m/s以上

黄色:9.1m/s以上

桃色:15.0m/s以上

アメダス風向・風速の時系列表(9月5日)

鹿児島県 アメダス風向風速データ (2020/09/05 01:00~2020/09/06 00:00)

	1	2	3	4	5	6	7	8	9	10	11	12	13	14	15	16	17	18	19	20	21	22	23	24
内之浦 (肝付町)	1.0 南	0.9 南西	0.8 南西	1.0 西南西	0.7 南南東	1.2 南	1.7 東南東	3.1 東	2.7 東	2.2 東南東	3.8 東北東	4.1 東	3.6 東北東	3.4 東	2.9 東	4.3 東北東	4.4 東北東	4.3 東北東	3.2 東北東	3.5 東北東	4.7 東	3.2 東北東	1.2 南西	1.8 南南東
田代 (錦江町)	0.8 北東	0.5 西北西	1.0 北西	0.6 北西	1.5 北北東	1.5 北	0.3 西北西	1.9 東	3.2 東	3.7 東南東	3.7 東南東	3.4 東南東	1.9 東南東	3.4 東南東	2.6 東	2.9 東	3.6 東南東	3.2 東	2.8 東	4.4 東	5.1 東南東	2.4 東南東	0.7 南	1.6 東
種子島 (西之表市)	3.6 東北東	4.4 東	3.2 北東	4.9 東北東	4.0 北北東	5.9 北東	7.8 東北東	9.3 東北東	6.6 北東	7.2 東北東	10.9 東北東	10.5 東北東	10.8 東北東	10.3 東北東	10.5 東北東	11.3 東北東	9.6 東北東	8.2 東北東	10.7 東北東	11.3 東	7.7 東	5.1 東北東	4.1 北東	6.2 北東
中種子 (中種子町)	2.4 東北東	1.8 東	3.6 東南東	3.3 東	2.7 北東	4.2 東	4.2 東	4.6 東	4.5 東北東	4.5 東	3.5 東北東	4.4 東北東	4.7 東北東	4.1 東北東	4.7 東北東	4.7 東北東	4.9 東北東	4.1 東	4.4 東	8.7 東南東	5.9 東	3.4 東	2.7 東北東	8.7 東
上中 (南種子町)	0.3 東北東	0.5 東北東	0.6 東北東	0.9 東北東	1.2 東北東	1.8 東北東	1.7 東北東	1.7 東北東	1.9 東北東	2.0 東北東	2.0 東北東	2.0 東北東	1.7 東北東	2.0 東北東	1.8 東北東	2.0 東北東	1.9 東北東	1.7 東北東	2.2 東南東	2.1 東	1.7 東	1.3 東北東	1.0 東北東	1.9 東北東
屋久島 (屋久島町)	2.1 南南西	2.1 南東	0.8 南	1.2 西南西	1.9 西北西	2.0 南南西	1.4 東南東	3.7 東北東	6.4 東北東	6.8 東北東	6.2 東北東	5.0 東北東	7.5 東北東	7.1 東北東	6.8 北東	9.1 北東	9.0 東北東	8.3 南	7.2 南	6.2 東南東	2.7 南東	1.7 南南西	3.2 西	5.8 北東
尾之間 (屋久島町)	6.2 東北東	6.1 東北東	5.7 東北東	6.4 東北東	5.4 東北東	7.0 東北東	6.9 東北東	6.7 東北東	8.0 東北東	7.5 東北東	7.7 北東	7.8 北東	6.3 北東	7.3 東北東	7.5 東北東	8.3 東北東	8.3 東北東	6.9 東北東	5.8 東北東	7.1 北東	9.1 北東	10.3 北東	9.8 北東	11.9 北東
中之島 (十島村)	5.9 北東	5.7 北東	6.2 北東	7.5 北東	7.8 北東	7.1 北東	7.5 北東	7.4 北東	8.0 北東	7.6 北東	7.2 北東	7.1 北東	7.8 北東	4.7 東北東	6.5 北東	6.6 北東	7.7 東北東	5.6 東北東	6.5 北東	6.7 北東	7.5 東北東	7.8 北東	7.1 東北東	8.2 北東
笠利 (奄美市)	7.8 東北東	8.8 東北東	8.9 東北東	7.8 北東	7.9 北東	7.5 北東	8.6 東北東	10.2 東南東	4.9 東	6.5 東北東	10.6 南東	9.2 東北東	6.7 北東	9.9 北北東	11.6 東北東	7.8 北北東	8.6 北北東	10.7 北北東	12.4 北東	11.4 北東	12.7 東北東	13.8 北東	14.7 東北東	14.3 北東
名瀬 (奄美市)	1.2 南南西	1.9 北	2.2 東	1.0 南南西	2.1 北	1.9 北北東	2.5 南南東	4.0 南東	2.6 南東	1.8 北	5.6 南東	0.8 西北西	1.5 北西	3.2 北	4.1 南東	1.6 北	2.4 北	2.9 北北東	2.0 北北東	3.0 北北東	4.2 北東	4.8 北北東	5.0 北北東	5.0 北北東
喜界島 (喜界町)	6.7 東北東	7.3 東北東	6.6 東北東	5.8 東北東	6.8 東北東	6.7 東北東	9.0 東南東	5.9 東南東	5.9 東	9.2 東南東	6.6 東	6.5 東北東	6.3 東北東	10.4 北東	7.1 東北東	8.3 北東	9.3 東北東	10.1 東北東	9.5 東北東	11.9 東北東	10.4 東北東	13.5 東北東	14.2 東北東	12.4 東北東
古仁屋 (瀬戸内町)	3.1 東北東	4.2 東北東	3.5 東北東	3.6 東	4.8 東	1.8 北北東	3.1 東	3.8 東	2.9 東	5.4 東	3.0 東	1.8 北	2.5 北北東	1.8 南南東	5.9 東南東	2.7 北北東	2.9 北	2.4 西南西	2.2 東北東	2.7 北北西	4.5 東	2.9 南南東	3.2 東	3.9 東北東
天城 (天城町)	5.5 東北東	6.1 東北東	7.2 東北東	5.2 北東	5.7 北東	5.0 北東	7.6 東	6.9 東	3.6 東北東	4.9 北東	6.1 北東	7.2 北東	6.0 北北東	9.1 北北東	10.8 北北東	8.1 北東	8.7 北北東	11.2 北北東	12.2 北北東	9.6 北北東	10.5 北北東	10.3 北北東	10.8 北北東	11.7 北北東
伊仙 (伊仙町)	5.4 北東	5.0 北東	6.1 北東	5.6 北東	6.2 北東	5.6 北東	6.2 東	6.2 東	5.3 東北東	5.2 北東	6.1 東北東	6.0 北東	5.7 北北東	6.8 北北東	9.2 北東	6.5 北北東	7.2 北北東	7.3 北北東	7.2 北東	7.8 北東	7.9 北北東	7.5 北北東	5.8 北北東	7.7 北東
沖永良部 (和泊町)	8.7 北東	9.0 北東	9.2 北東	10.5 北東	9.9 北東	10.3 北東	8.6 東	9.4 東北東	10.6 北東	8.4 北東	12.0 北東	10.4 北東	8.1 北北東	8.4 北北東	10.5 北	12.2 北北東	12.2 北北東	11.4 北	11.2 北北東	11.8 北北東	13.9 北北東	14.5 北北東	14.5 北	13.9 北北東
与論島 (与論町)	5.5 北東	2.0 東北東	3.5 東北東	4.9 北東	5.9 北東	4.5 東北東	7.0 北東	6.8 東北東	6.7 北東	8.3 北東	6.4 東北東	10.2 北東	7.8 北北東	9.3 北北東	9.6 北北東	10.7 東北東	9.4 北北東	11.2 北北東	12.3 北北東	12.8 北北東	13.0 北北東	14.2 北北東	12.2 北	14.6 北
	1	2	3	4	5	6	7	8	9	10	11	12	13	14	15	16	17	18	19	20	21	22	23	24

単位:m/s、風向は16方位 (×は欠測)
 緑色:6.1m/s以上
 黄色:9.1m/s以上
 桃色:15.0m/s以上

アメダス風向・風速の時系列表(9月6日)

鹿児島県 アメダス風向風速データ (2020/09/06 01:00~2020/09/07 00:00)

	1	2	3	4	5	6	7	8	9	10	11	12	13	14	15	16	17	18	19	20	21	22	23	24
阿久根 (阿久根市)	4.1 北東	4.3 東北東	4.0 北東	4.3 北東	3.9 北東	4.0 北北東	4.2 北東	6.8 北東	5.7 北北東	5.1 北東	7.6 北東	6.6 北東	8.1 北東	8.2 北東	8.0 北北東	7.6 北東	6.9 北東	8.1 東北東	7.3 東北東	8.3 東北東	8.9 東	8.0 東南東	6.9 南東	
大口 (伊佐市)	0.7 東南東	0.3 北東	0.2 静穏	0.3 東	0.6 北北東	2.2 東南東	1.1 北西	0.1 静穏	0.9 北	3.3 東	4.6 東	3.5 東北東	4.5 東北東	4.3 東	5.2 東	7.2 東	7.7 東	9.6 東	8.4 東	9.4 東	8.8 東	7.5 東南東	11.1 東南東	10.2 東南東
さつま柏原 (さつま町)	0.6 東北東	0.4 北東	1.0 東	0.8 北北東	1.6 北	3.5 北	3.6 北	2.3 北北東	3.5 北北東	1.6 北北東	4.5 北北東	4.7 北北東	4.3 北北東	5.5 北北東	4.3 北東	3.3 北東	3.1 東北東	3.8 東北東	4.4 東北東	4.1 東北東	5.9 東	5.4 東	3.9 東	3.0 東
中甌 (薩摩川内市)	2.0 東	3.6 東	3.0 東	2.8 東	2.5 東	3.2 東南東	3.6 東南東	4.0 東南東	4.3 東南東	4.3 東	5.3 東南東	4.9 東南東	5.6 東南東	5.3 東南東	5.5 東南東	7.0 東南東	4.8 東	4.3 東	4.6 東北東	6.3 東	8.1 東	11.6 東	6.3 東	16.5 東南東
川内 (薩摩川内市)	1.3 北東	2.1 東北東	3.3 東北東	3.4 北東	0.8 北	2.5 北北東	2.4 北東	3.2 北東	2.6 北東	2.9 北北東	2.8 北東	2.6 北北東	3.4 北東	3.4 北東	3.1 北北東	4.9 東	7.6 東	8.3 東北東	12.4 東北東	10.4 東	10.7 東	12.6 東	14.4 東南東	12.7 南東
満辺 (霧島市)	2.9 北東	4.1 東北東	5.1 東北東	3.4 東北東	5.7 東北東	4.1 東北東	6.1 東北東	5.6 東北東	6.9 東北東	6.3 東北東	8.0 東	6.5 東北東	7.9 東北東	9.7 東	8.4 東北東	10.2 東	12.3 東	10.3 東南東	12.8 東南東	14.7 東南東	16.5 東南東	14.9 南東	14.0 南東	14.4 南東
東市来 (日置市)	1.3 東北東	0.3 西南西	1.1 北東	1.9 東北東	1.5 北東	1.6 東北東	3.0 北東	2.5 北東	2.7 北北東	4.4 東北東	4.3 東北東	4.8 東北東	5.8 東北東	5.0 東北東	5.3 東北東	7.1 東	7.4 東	8.0 東	8.6 東	8.2 東	11.9 東南東	12.0 東南東	9.6 東南東	9.5 南東
牧之原 (霧島市)	4.8 東北東	5.5 東北東	6.1 東北東	4.9 東	8.3 東	7.9 東	7.1 東	8.7 東北東	9.3 東北東	9.5 東	7.8 東北東	9.0 東北東	9.3 東	13.7 東	10.4 東	12.0 東	16.3 東南東	17.7 東南東	19.0 東南東	18.5 東南東	18.2 東南東	14.1 南東	12.3 南東	12.5 南東
鹿児島 (鹿児島市)	4.3 北東	6.9 北北東	5.6 北北東	5.2 北北東	3.7 北北東	5.0 東北東	4.6 北北東	7.3 北東	6.9 北北東	8.3 東北東	8.3 北東	8.6 北東	6.9 北東	13.5 東北東	12.6 東北東	11.4 東	12.7 東	17.7 東	19.5 東	22.2 東南東	20.2 東南東	19.8 南東	19.3 南東	20.9 南南東
輝北 (鹿屋市)	2.0 北北東	2.2 北東	2.0 北東	1.8 東北東	2.4 東北東	2.5 東北東	2.0 東北東	3.0 北東	4.2 北東	4.6 東	4.8 東	4.5 東	4.1 東北東	7.1 東	6.6 東	8.4 東南東	9.1 東南東	10.2 東南東	11.4 東南東	11.0 東南東	11.2 東南東	10.6 南東	9.1 南東	7.9 南東
加世田 (南さつま市)	0.9 南	1.2 東北東	0.8 南西	0.8 北	1.7 東	3.5 北北東	2.9 北北東	2.1 北北東	2.7 北北東	4.7 東	5.8 北北東	3.6 北北東	5.3 北北東	6.8 東北東	8.1 東	8.5 東南東	11.5 南東	14.1 南東	14.3 南東	15.5 南東	16.1 南東	16.3 南東	11.7 南東	6.9 南南東
志布志 (志布志市)	1.2 北北東	2.4 北東	2.6 北東	3.7 東北東	5.7 東	3.2 北東	3.9 東北東	3.4 北東	4.8 東北東	5.1 東	3.9 東	5.4 東北東	6.6 東	7.4 東	7.9 東	9.8 東南東	10.1 東	10.9 東南東	14.7 東南東	16.3 東南東	13.5 東南東	9.2 南東	6.9 南東	5.4 南南東
喜入 (鹿児島市)	1.7 北	3.1 北北東	5.5 北北東	1.1 北	2.0 南東	1.3 北東	2.0 北北東	3.1 北北東	8.0 北北東	3.2 東南東	2.6 東北東	3.0 東北東	2.9 東北東	3.8 東南東	3.4 東	4.0 東南東	4.4 東南東	6.6 南東	6.3 南東	8.7 南東	8.2 南東	10.3 南南東	6.3 南南東	5.9 南
鹿屋 (鹿屋市)	3.6 北北東	5.6 北北東	4.6 北北東	4.1 北東	7.0 東	6.5 北東	4.2 北東	7.7 北東	9.6 東北東	8.7 東北東	8.5 東北東	10.9 北東	6.2 東北東	12.1 東北東	9.3 北東	10.1 東	10.5 東	12.1 東	12.8 東	9.3 東南東	8.8 東南東	12.3 南東	7.6 南南東	9.7 南南東
肝付前田 (肝付町)	3.4 東北東	2.4 北東	3.5 東北東	6.1 東北東	6.1 東北東	5.1 北東	6.5 東北東	6.4 北東	8.8 東北東	7.8 東北東	5.0 東北東	9.8 東北東	7.7 東北東	9.9 東北東	9.3 東北東	10.8 東北東	11.8 東北東	8.9 東北東	7.7 東	7.4 東南東	9.2 東南東	11.2 南南東	10.7 南南東	8.3 南
枕崎 (枕崎市)	4.2 北北東	6.2 北北東	6.4 北北東	6.2 北北東	8.5 北東	6.9 北北東	7.9 北北東	8.0 北東	7.3 北北東	6.9 北北東	11.5 東北東	9.6 北東	10.6 北東	7.6 北東	10.8 東北東	10.6 東北東	15.9 東北東	17.3 東北東	21.2 東南東	26.4 東南東	29.4 東南東	27.7 東南東	24.8 南南東	21.2 南
指宿 (指宿市)	1.6 北東	1.6 北東	3.0 北東	2.5 北東	3.9 東	3.7 北東	3.1 北東	6.0 北東	5.9 北北東	4.6 東北東	5.7 北東	5.0 東北東	4.7 東北東	7.1 東	9.3 東南東	10.9 東南東	12.1 東南東	13.1 東南東	12.7 南東	16.3 南東	15.0 南東	15.6 南南東	12.3 南南東	9.7 南南東
	1	2	3	4	5	6	7	8	9	10	11	12	13	14	15	16	17	18	19	20	21	22	23	24

単位:m/s、風向は16方位 (×は欠測)
 緑色:6.1m/s以上
 黄色:9.1m/s以上
 桃色:15.0m/s以上

アメダス風向・風速の時系列表(9月6日)

鹿児島県 アメダス風向風速データ (2020/09/06 01:00~2020/09/07 00:00)

	1	2	3	4	5	6	7	8	9	10	11	12	13	14	15	16	17	18	19	20	21	22	23	24
内之浦 (肝付町)	1.6 南東	5.2 東北東	5.8 東北東	4.7 東南東	4.3 東	3.3 東	5.5 東北東	8.5 北東	8.1 東北東	6.6 東	7.7 東北東	7.3 東	7.4 東	8.1 東	11.6 東	13.4 東	12.4 東	14.3 東	13.4 東	9.6 東南東	12.8 東	7.9 東	8.9 東	6.3 東南東
田代 (錦江町)	1.8 北東	4.2 東	4.0 東南東	3.4 東	5.4 東南東	4.4 東	4.5 東	5.2 東	6.4 東南東	4.9 東	5.8 東	6.5 東	6.2 東	7.3 東南東	8.7 東	9.5 東南東	10.1 東南東	11.7 東南東	10.7 南東	17.9 南東	17.2 南東	14.6 南東	13.0 南東	10.7 南東
種子島 (西之表市)	4.7 南東	8.9 東北東	11.1 南東	11.4 東北東	11.0 東北東	9.2 北東	10.6 東北東	12.7 東北東	12.2 東北東	11.9 東	13.3 東北東	13.8 東北東	16.4 東	11.9 東南東	14.3 東南東	14.4 東南東	14.9 東南東	18.3 南東	20.7 南東	20.2 南東	23.4 南南東	20.3 南南東	16.4 南南東	17.3 南
中種子 (中種子町)	7.3 東南東	8.2 東南東	8.4 東	6.6 東	6.8 東	6.2 東北東	7.2 東	8.4 東	8.3 東	8.7 東	9.0 東	11.4 東	12.8 東	13.4 東	15.2 東南東	21.3 東南東	22.7 東南東	18.8 東南東	19.0 南東	20.1 南東	15.9 南南東	14.9 南南東	10.7 南	12.0 南
上中 (南種子町)	1.8 東北東	2.2 東北東	2.2 東北東	2.8 東北東	3.0 東北東	2.2 東	3.4 東北東	3.7 東北東	2.8 東北東	3.3 東北東	4.2 東北東	5.9 東北東	5.8 東北東	6.0 東	7.7 東	8.2 東	8.2 東南東	8.0 南東	9.0 南東	7.0 南南東	7.1 南	7.0 南	7.8 南南西	8.9 南南西
屋久島 (屋久島町)	1.3 南南西	1.3 北北西	5.6 東	11.1 東北東	10.9 東北東	12.5 東北東	14.9 東北東	15.2 東北東	12.7 東北東	13.4 東	17.8 東北東	18.5 東	18.6 東	21.8 東	25.5 東	29.8 東南東	26.1 東南東	23.2 南東	19.1 南東	18.8 南南東	15.5 南南東	15.4 南	14.5 南	13.9 南
尾之間 (屋久島町)	9.7 東北東	9.9 東北東	8.3 北東	10.9 北東	10.3 北東	9.6 東北東	11.6 北東	11.3 北東	10.3 東北東	10.3 東北東	12.4 東北東	13.8 東北東	14.6 東北東	16.3 東北東	19.7 東北東	20.4 東	10.9 東	15.0 南東	11.6 南南東	9.3 南	6.6 南	3.1 南南西	6.2 南西	6.4 西南西
中之島 (十島村)	10.9 東北東	9.1 北東	10.1 東北東	10.2 北東	10.0 北東	11.0 北東	13.2 北東	13.6 北東	13.0 北東	15.3 北東	17.5 北東	16.9 北東	20.2 東北東	22.7 東北東	27.8 北東	13.5 北東	10.5 西南西	14.6 西南西	20.4 西南西	18.4 西南西	14.2 西南西	12.3 西南西	13.6 西南西	13.4 西南西
笠利 (奄美市)	17.3 東北東	17.5 東北東	18.6 北東	17.2 北東	16.9 北東	17.7 北東	21.0 北東	21.0 北北東	21.6 北北東	24.9 北	27.2 北	18.1 北西	18.5 北西	18.8 西	14.3 西	12.6 西	11.4 西南西	11.0 西南西	11.5 西南西	11.0 南西	10.7 南西	9.5 南西	9.7 南西	7.8 西南西
名瀬 (奄美市)	5.5 北北東	4.9 北北東	6.7 北東	6.0 北北東	5.5 北北東	6.5 北北東	7.7 北北東	7.4 北	10.8 北北西	16.5 北北西	18.6 北北西	13.2 北	14.6 北北西	4.9 北北東	8.5 西	5.8 西	4.8 西南西	4.4 南西	3.5 南南西	4.3 南南西	3.5 南西	5.5 南	4.6 南	4.1 南
喜界島 (喜界町)	12.7 東北東	15.8 東北東	18.0 東北東	16.3 東北東	19.0 東北東	19.3 北東	21.0 北東	22.4 北東	22.8 北北東	26.1 北北東	17.9 北	18.6 北西	29.9 西	24.7 西南西	17.9 西南西	15.0 西南西	12.1 西南西	15.1 南西	13.3 南西	12.8 南西	13.2 南西	11.6 南西	11.4 南西	10.9 西南西
吉仁屋 (瀬戸内町)	5.0 東南東	4.8 東南東	4.3 東	3.9 西	3.7 北北西	4.4 北北西	7.6 北北西	6.3 北北西	9.3 北北西	7.6 北北西	5.2 北西	11.7 北西	16.6 北北西	16.2 北北西	11.3 北北西	10.1 北北西	12.9 北北西	9.6 西	9.5 西	9.4 西	9.8 西	9.5 西	8.3 西	7.3 西
天城 (天城町)	12.3 北北東	11.3 北北東	10.5 北北東	13.3 北北東	16.6 北北東	17.2 北	20.2 北	19.6 北	20.7 北北西	20.4 北北西	20.7 北西	18.4 北西	18.3 北西	17.3 北北西	16.5 北北西	15.6 北北西	16.1 西	15.8 西南西	17.9 西	15.5 西	13.5 西	13.9 西	13.4 西	12.7 西南西
伊仙 (伊仙町)	8.1 北北東	10.5 北北東	9.3 北北東	8.2 北北東	5.8 北	6.3 北	6.3 北北西	8.4 北北西	8.0 北西	9.4 北西	10.7 北西	9.0 北北西	10.2 北北西	9.0 北北西	9.4 北北西	10.5 西	11.3 西	12.5 西	11.2 西	9.6 西	9.1 西南西	8.6 西	9.7 西	9.2 西
沖永良部 (和泊町)	13.2 北	14.1 北	12.1 北	14.9 北	14.9 北	17.8 北北西	18.5 北北西	18.8 北北西	17.3 北西	17.3 北西	16.5 北西	14.1 北北西	13.2 北北西	12.2 北北西	12.1 北西	11.3 北北西	13.2 北北西	14.3 北北西	10.5 西	8.6 西	7.8 西南西	9.6 西	8.3 西	7.6 西
与論島 (与論町)	13.6 北	15.8 北北西	18.2 北北西	16.1 北北西	14.5 北北西	17.6 北北西	18.2 北北西	18.6 北西	18.0 北西	17.8 北西	18.7 北北西	18.0 北北西	17.2 北北西	18.6 北北西	20.2 北北西	19.1 北北西	15.4 西	11.7 西	11.7 西	12.3 西	11.4 西	10.1 西	9.2 西	10.4 西
	1	2	3	4	5	6	7	8	9	10	11	12	13	14	15	16	17	18	19	20	21	22	23	24

単位:m/s、風向は16方位 (×は欠測)

緑色:6.1m/s以上

黄色:9.1m/s以上

桃色:15.0m/s以上

アメダス風向・風速の時系列表(9月7日)

鹿児島県 アメダス風向風速データ (2020/09/07 01:00~2020/09/08 00:00)

	1	2	3	4	5	6	7	8	9	10	11	12	13	14	15	16	17	18	19	20	21	22	23	24
阿久根 (阿久根市)	9.5 南南東	9.4 南	11.5 南	8.8 南南西	8.5 南南西	8.4 南西	9.8 南南西	8.0 南南西	7.0 南南西	6.8 南西	7.5 南南西	7.3 南南西	5.4 南南西	5.4 南南西	5.7 南南西	5.0 南南西	5.5 南南西	4.3 南南西	3.2 南西	2.5 南南西	2.7 南南西	2.8 南南西	2.3 南南西	2.9 南南西
大口 (伊佐市)	8.3 南東	6.8 南南東	6.2 南南東	5.8 南南東	6.0 南南西	5.5 南南西	4.9 南南西	4.2 南南西	5.1 南南西	3.9 南西	5.3 南西	3.8 南西	3.4 南西	3.9 南西	3.5 西南西	1.6 西	1.8 南	2.2 南南西	1.2 南	0.9 南南西	0.5 東南東	0.3 南東	0.9 東南東	0.5 東南東
さつま柏原 (さつま町)	3.4 東南東	4.5 南南東	4.7 南	6.0 南南西	6.5 南南西	4.8 南南西	5.1 南南西	4.9 南南西	3.9 南西	5.5 南西	3.4 南南西	4.6 南南西	4.2 南南西	4.6 南西	3.6 南南西	3.8 南南西	3.0 南南西	2.7 南	1.0 南	1.1 南南西	静穏	0.2 静穏	0.9 北西	0.8 南西
中甕 (薩摩川内市)	5.8 北	7.6 西北西	5.8 西	5.5 西	6.6 西	4.9 西	4.9 西	3.9 西	4.3 西	3.5 西	4.3 西	3.3 西	3.8 西	3.7 西	2.9 西	3.4 西	2.3 西	2.9 西	1.8 西	1.1 西	0.7 西南西	1.3 西	1.7 西	0.5 西南西
川内 (薩摩川内市)	13.8 南南東	13.4 南南東	14.5 南	8.1 南南西	6.4 南西	5.9 南南西	6.1 南南西	6.2 南南西	5.4 南西	5.3 南西	4.6 南西	5.6 南南西	4.5 南南西	3.5 南南西	5.1 南南西	3.1 南南西	2.6 南南西	3.9 南	3.5 南南西	2.1 南南西	2.1 南南西	0.7 北東	1.5 南西	1.0 南南西
溝辺 (霧島市)	13.7 南南東	15.3 南	12.9 南	10.9 南	10.3 南南西	8.2 南南西	8.6 南南西	8.7 南西	7.7 南西	9.0 南南西	10.5 南西	9.8 南西	8.7 南南西	6.7 南西	5.5 南西	5.5 南西	3.6 南西	4.5 西南西	3.6 西南西	3.0 西南西	0.2 静穏	1.5 南	1.6 南	1.9 南南西
東市来 (日置市)	9.3 南南東	7.1 南東	6.7 南	6.6 南南西	4.7 西南西	5.1 南西	4.0 南西	3.9 西南西	2.4 南西	2.0 西	2.6 南西	3.4 南西	4.1 南西	3.1 南西	3.1 南西	4.1 南西	2.8 南西	2.7 南南西	1.8 南西	1.4 南南西	1.3 南	0.6 南	1.1 南東	0.5 東北東
牧之原 (霧島市)	8.9 南東	7.1 南南東	5.0 南	7.5 南南西	8.1 南南西	4.7 南南西	5.9 南南西	5.1 南南西	4.7 南西	4.7 南西	5.3 南南西	5.6 南西	5.2 南西	4.5 南西	4.2 南西	3.6 南西	3.0 南西	1.9 南南西	2.2 南西	1.9 西南西	1.8 南	0.5 南南西	0.5 南	0.5 南東
鹿児島 (鹿児島市)	16.6 南南東	14.7 南	11.6 南南西	8.3 南南西	11.2 南西	7.6 南南西	5.5 南南西	6.0 南西	5.4 南南西	7.6 南南西	7.9 南南西	6.0 南南西	5.8 南西	5.1 南西	4.3 南西	6.0 西南西	7.0 西南西	5.1 南西	2.2 南西	1.3 南南西	1.2 南	1.6 南南西	2.2 南西	2.5 南南西
輝北 (鹿屋市)	6.7 南南東	×	×	×	×	×	×	×	×	×	×	×	×	×	×	×	×	×	×	×	×	×	×	×
加世田 (南さつま市)	9.1 南	8.5 南	6.4 南南西	6.9 南南西	8.3 南南西	6.5 南南西	4.8 南南西	6.3 南南西	6.0 南南西	6.0 南南西	4.3 南南西	4.9 南南西	5.5 南南西	2.9 南南西	3.1 南南西	2.8 南南西	2.2 南南西	1.1 南	1.4 南東	1.6 南東	0.9 南南西	0.5 西	静穏	1.8 南東
志布志 (志布志市)	8.1 南南東	5.5 南	3.5 南南西	3.9 南西	6.6 南西	5.1 南西	4.4 南西	4.8 西南西	4.5 南西	4.6 南西	6.0 西南西	5.8 南西	5.5 南西	5.4 西南西	4.7 西南西	4.2 西	3.0 西南西	2.2 南西	1.7 南南西	1.6 南西	0.6 南西	1.1 南南西	1.3 南西	1.7 西
喜入 (鹿児島市)	6.1 南	5.4 南	6.3 南	4.0 南南東	4.9 南西	4.2 南西	2.9 南西	3.3 南西	3.5 南西	3.4 南西	2.9 西南西	3.3 南西	2.6 南西	1.7 南西	1.7 南西	1.5 西南西	1.5 南西	1.2 南西	0.9 南南西	0.7 南	0.6 南南西	0.6 西南西	0.6 南南西	0.5 南南東
鹿屋 (鹿屋市)	6.9 南	11.7 南南西	9.0 南南西	10.3 南南西	10.4 南西	7.6 南西	6.6 南西	8.1 西南西	8.3 南西	7.6 南西	7.1 南西	7.4 南西	8.0 南西	6.3 南西	4.9 南西	4.9 南西	4.2 西南西	4.6 南西	3.3 南西	3.6 西南西	2.7 南西	2.7 西南西	1.8 西南西	2.4 西南西
肝付前田 (肝付町)	8.9 南	10.8 南南西	9.4 南南西	8.2 南西	12.8 南西	9.5 南西	8.3 南西	9.5 南西	8.8 南西	7.0 南西	8.3 南西	9.0 南西	7.8 南西	7.2 西南西	4.7 南西	5.7 西南西	5.5 西南西	4.5 南西	3.1 南南西	2.7 南南西	3.1 南南西	3.5 南西	0.6 南南西	×
枕崎 (枕崎市)	19.7 南	17.5 南南西	15.4 南南西	13.0 南西	12.0 西南西	12.1 西南西	11.8 南西	9.1 西南西	9.9 南西	10.9 南西	9.7 南西	9.5 南西	8.2 南西	8.6 南西	8.0 南西	6.8 南西	7.1 南西	5.4 南西	3.7 西南西	3.5 南西	2.6 西南西	3.7 西南西	2.8 西南西	2.0 西南西
指宿 (指宿市)	10.2 南	7.1 南	5.6 南	8.2 南南西	7.0 南西	6.9 南西	6.0 南南西	4.2 南西	6.6 南西	4.0 南西	4.5 南西	5.9 南西	4.5 南西	3.4 南南西	3.5 南西	2.0 南西	2.3 南西	1.8 南南西	0.9 西	1.0 南西	2.8 南西	1.4 南南西	1.3 南南西	1.6 南西
	1	2	3	4	5	6	7	8	9	10	11	12	13	14	15	16	17	18	19	20	21	22	23	24

単位:m/s、風向は16方位 (×は欠測)
 緑色:6.1m/s以上
 黄色:9.1m/s以上
 桃色:15.0m/s以上

アメダス風向・風速の時系列表(9月7日)

鹿児島県 アメダス風向風速データ (2020/09/07 01:00~2020/09/08 00:00)

	1	2	3	4	5	6	7	8	9	10	11	12	13	14	15	16	17	18	19	20	21	22	23	24
内之浦 (肝付町)	5.5 南	5.9 南西	5.3 南西	3.9 南南西	5.0 南西	4.3 南西	5.0 南西	5.3 西南西	4.7 南西	3.7 南西	×	×	4.9 南西	2.7 西南西	4.8 南南西	2.1 南西	3.5 西南西	1.6 南西	0.8 南	2.2 西	0.4 西	0.8 南西	0.6 南南西	0.8 西南西
田代 (錦江町)	9.1 南南東	6.2 南南東	6.2 南南東	2.4 南南西	4.5 北西	4.6 西北西	2.9 北西	2.5 北	2.6 北西	4.1 北西	2.9 西北西	2.0 西北西	2.4 北西	3.4 西北西	1.6 西北西	1.1 西	1.3 西北西	0.6 南南西	0.2 静穏	0.2 静穏	1.1 北西	0.5 北西	静穏	0.3 南東
種子島 (西之表市)	×	×	×	×	18.5 南西	16.1 西南西	17.2 西南西	11.2 南西	15.0 西南西	13.4 南西	14.5 西南西	11.1 西南西	8.1 南西	9.6 南西	6.2 南西	5.7 南西	6.3 南西	7.2 西南西	6.8 西南西	6.8 西南西	8.7 西南西	7.2 西南西	5.9 西南西	3.8 西南西
中種子 (中種子町)	11.3 南	10.2 南南西	8.8 南南西	7.9 西南西	5.4 西南西	3.9 南南西	3.3 南南西	4.5 南西	4.7 南西	6.6 西南西	6.1 西南西	5.5 南西	7.1 西	5.0 南西	5.1 南西	4.8 南西	4.8 南西	3.8 西南西	2.6 西南西	2.2 西	3.4 西	2.1 南西	1.5 西南西	0.2 静穏
上中 (南種子町)	8.3 南南西	8.3 南西	9.1 南西	9.0 南西	9.0 南西	6.5 西南西	5.8 南西	6.0 南西	7.8 南西	6.2 南西	6.7 南西	5.7 南西	5.1 南西	5.8 南西	5.6 南西	4.9 南西	3.1 南西	3.3 南西	3.8 南西	2.8 南西	1.8 南西	2.2 西南西	2.2 西南西	1.2 南南西
屋久島 (屋久島町)	12.6 南南西	10.8 南	5.2 南南西	3.7 南	3.2 北東	1.2 北東	3.7 西	3.9 西	3.3 南西	1.6 北東	4.7 北	1.8 北北東	2.7 北東	5.5 南南西	5.3 南	3.0 北北西	6.0 北東	5.0 北北東	5.5 北東	3.9 北東	2.3 北	1.9 西北西	1.7 南南西	2.1 南西
尾之間 (屋久島町)	7.1 西南西	7.1 西南西	8.2 西南西	8.3 西南西	7.9 西南西	6.4 西南西	6.6 西	7.2 西	6.7 西南西	7.1 西南西	6.5 西南西	5.7 西南西	5.5 西南西	4.7 西	4.6 西南西	4.5 西	4.5 西	3.9 西	3.7 西	3.8 西	3.3 西	3.1 西	4.4 西	4.1 西北西
中之島 (十島村)	12.2 西南西	12.2 西南西	11.1 西南西	10.0 西南西	8.2 西南西	7.6 西南西	8.2 西南西	6.8 西南西	6.8 西南西	5.2 西	5.5 西南西	6.0 西南西	6.2 西南西	5.2 西南西	5.7 西南西	5.4 西南西	3.8 西南西	4.0 西南西	3.4 西南西	2.9 西南西	2.2 西	1.1 西	0.1 静穏	静穏
笠利 (奄美市)	9.2 西南西	7.4 西南西	6.3 西南西	6.5 西南西	6.1 西南西	5.0 西南西	3.7 西南西	5.1 南西	4.7 南西	5.5 南西	7.2 南南西	4.5 南西	6.0 南西	1.5 南西	3.7 南南西	4.2 南西	2.7 南西	2.1 西北西	1.5 西北西	0.9 西南西	0.7 西	0.6 北北西	0.5 西北西	1.0 北西
名瀬 (奄美市)	3.1 南南西	3.9 南南西	2.4 南南東	2.8 南南東	2.7 南南東	2.8 南南東	2.5 南南東	1.7 南南西	1.7 南南西	3.3 南西	2.6 南	2.0 西	1.6 西	3.1 西	3.0 西北西	1.8 西北西	2.3 西北西	1.5 西	1.7 南	1.8 南南西	1.9 南	2.2 南	2.3 南	2.2 南
喜界島 (喜界町)	10.8 西南西	10.9 南西	9.5 南西	10.7 西南西	8.5 西南西	5.6 西南西	7.2 西南西	5.6 西南西	5.7 西南西	5.2 南西	4.9 南西	6.6 南西	4.2 南西	4.5 南西	4.7 西南西	4.5 南西	3.6 南西	2.7 南南西	1.9 南	1.9 南西	1.2 北西	0.7 南東	1.0 南東	1.8 南東
古仁屋 (瀬戸内町)	7.8 西	7.8 西	6.5 西	6.5 西北西	4.8 西	4.6 西	3.6 西	3.5 西	3.4 西	2.9 西南西	3.1 西南西	3.5 西	3.3 西北西	2.8 西北西	2.9 西	2.9 西	2.6 西北西	2.2 西北西	0.3 東	0.8 北北西	0.8 東	1.1 北北西	1.2 北北西	0.3 北北西
天城 (天城町)	12.6 西南西	12.3 西南西	10.8 西南西	9.6 西南西	8.1 西南西	7.2 西	7.6 西	5.5 西南西	6.6 西南西	5.8 西南西	6.8 南西	7.2 西	5.6 西南西	5.7 西南西	4.9 西	3.8 西	3.0 西	2.6 西南西	2.0 西南西	1.4 東南東	2.0 東南東	2.4 東南東	1.9 東南東	2.3 東南東
伊仙 (伊仙町)	8.8 西	8.2 西	7.5 西南西	5.9 西南西	5.2 西	5.2 西	3.6 西	3.1 西南西	3.3 西南西	3.6 西	4.2 西南西	3.3 西南西	3.2 南西	3.0 南西	4.9 西	3.7 西	2.7 西	1.7 西南西	1.1 北西	1.1 北西	1.2 北北西	1.2 北西	1.6 北北西	1.5 北北西
沖永良部 (和泊町)	6.8 西南西	5.3 西南西	5.6 西南西	4.9 西南西	4.0 南西	3.4 南西	3.3 南西	3.2 西南西	3.6 西南西	3.7 南西	3.9 西	5.4 南西	3.8 西南西	5.9 南南西	5.2 南南西	3.0 西	3.3 西	1.6 西	1.8 西	1.7 南西	1.5 南西	1.5 南西	1.0 西南西	1.2 南南西
与論島 (与論町)	10.1 西南西	8.1 西南西	8.6 西南西	8.7 西南西	7.9 西南西	7.7 西南西	5.3 西南西	5.2 西南西	3.6 南西	5.2 南西	4.1 南西	5.7 南西	4.9 南西	4.7 南西	4.5 西南西	4.2 西北西	3.2 西	1.6 西	2.4 南南西	2.4 南南西	2.0 南南西	2.2 南南西	1.7 南	1.9 南南西
	1	2	3	4	5	6	7	8	9	10	11	12	13	14	15	16	17	18	19	20	21	22	23	24

単位:m/s、風向は16方位 (×は欠測)

緑色:6.1m/s以上

黄色:9.1m/s以上

桃色:15.0m/s以上

アメダス降水量の極値表(9月4日~7日)

地点名	積算降水量	日降水量	1時間降水量	3時間降水量	6時間降水量	12時間降水量	24時間降水量	48時間降水量	72時間降水量	統計開始年
阿久根(阿久根市)	154.0mm	120.0mm(9/6)	15.0mm(9/7 00:42)	35.5mm(9/7 01:30)	53.0mm(9/7 01:30)	96.5mm(9/7 01:30)	145.0mm(9/7 04:00)	152.5mm(9/7 23:30)	154.0mm(9/7 19:30)	1976
出水(出水市)	169.0mm	123.0mm(9/6)	15.5mm(9/6 18:46)	33.0mm(9/6 18:10)	56.0mm(9/6 19:10)	90.0mm(9/6 24:00)	147.5mm(9/7 05:20)	166.5mm(9/7 22:10)	169.0mm(9/7 23:10)	1976
大口(伊佐市)	167.0mm	105.0mm(9/6)	17.5mm(9/6 16:45)	42.0mm(9/6 18:50)	60.5mm(9/6 19:10)	87.5mm(9/6 20:40)	124.0mm(9/7 07:50)	164.0mm(9/7 21:30)	167.0mm(9/7 16:30)	1976
紫尾山(さつま町)	151.5mm	74.5mm(9/6)	12.5mm(9/7 05:36)	25.0mm(9/7 06:10)	43.5mm(9/7 08:20)	63.0mm(9/7 10:10)	104.5mm(9/7 09:30)	148.5mm(9/7 23:10)	151.5mm(9/7 23:00)	1976
さつま柏原(さつま町)	193.5mm	135.0mm(9/6)	20.5mm(9/6 04:48)	36.0mm(9/6 06:20)	55.5mm(9/6 09:50)	86.0mm(9/6 15:30)	145.0mm(9/7 03:40)	190.5mm(9/7 23:00)	193.5mm(9/7 22:50)	1976
中甕(薩摩川内市)	114.5mm	87.0mm(9/6)	14.5mm(9/6 22:57)	29.0mm(9/7 00:40)	42.5mm(9/7 02:30)	67.0mm(9/7 01:20)	99.5mm(9/7 04:00)	114.5mm(9/7 22:50)	114.5mm(9/7 24:00)	1976
川内(薩摩川内市)	127.0mm	113.0mm(9/6)	13.0mm(9/6 20:08)	27.5mm(9/6 21:30)	48.0mm(9/7 00:30)	78.5mm(9/7 01:00)	116.5mm(9/7 04:00)	125.0mm(9/7 22:50)	127.0mm(9/7 22:40)	1977
溝辺(霧島市)	151.5mm	128.0mm(9/6)	23.5mm(9/6 10:04)	34.5mm(9/6 10:50)	60.0mm(9/6 14:00)	106.0mm(9/6 20:00)	138.5mm(9/7 03:50)	148.0mm(9/7 18:50)	151.5mm(9/7 22:30)	1976
八重山(薩摩川内市)	203.5mm	123.5mm(9/6)	19.0mm(9/7 05:46)	37.5mm(9/7 06:20)	53.5mm(9/7 06:20)	96.0mm(9/7 06:20)	168.0mm(9/7 07:40)	197.5mm(9/7 22:40)	203.0mm(9/7 22:30)	1976
東市来(日置市)	116.5mm	100.5mm(9/6)	13.5mm(9/6 22:44)	31.0mm(9/6 23:10)	49.0mm(9/6 24:00)	75.0mm(9/7 00:50)	106.5mm(9/7 04:20)	116.5mm(9/7 22:10)	116.5mm(9/7 24:00)	1976
牧之原(霧島市)	174.0mm	137.5mm(9/6)	16.5mm(9/6 09:51)	28.0mm(9/6 15:30)	50.5mm(9/6 13:30)	92.5mm(9/6 20:50)	150.0mm(9/7 04:20)	156.0mm(9/7 22:10)	174.0mm(9/7 22:00)	1976
鹿児島(鹿児島市)	76.0mm	51.0mm(9/6)	8.0mm(9/6 09:28)	12.0mm(9/6 10:20)	20.5mm(9/6 19:20)	36.5mm(9/6 19:20)	60.0mm(9/7 04:50)	71.0mm(9/7 22:00)	76.0mm(9/7 22:10)	1976
輝北(鹿屋市)	186.5mm	143.5mm(9/6)	20.0mm(9/4 22:50)	41.5mm(9/6 15:30)	57.0mm(9/6 16:50)	108.5mm(9/6 23:20)	152.5mm(9/7 02:50)	171.0mm(9/6 22:00)	191.0mm(9/7 21:50)	1977
大隅(曾於市)	171.0mm	108.0mm(9/6)	33.5mm(9/4 23:15)	36.5mm(9/5 01:00)	46.5mm(9/6 13:50)	82.0mm(9/6 19:10)	117.0mm(9/6 21:50)	156.5mm(9/6 22:00)	171.0mm(9/7 22:00)	1977
加世田(南さつま市)	183.5mm	161.5mm(9/6)	23.0mm(9/6 05:15)	36.0mm(9/6 15:50)	64.5mm(9/6 15:00)	110.5mm(9/6 16:00)	165.0mm(9/7 02:40)	183.5mm(9/7 21:20)	183.5mm(9/7 24:00)	1976
吉ヶ別府(鹿屋市)	230.5mm	179.5mm(9/6)	30.5mm(9/6 05:02)	43.5mm(9/6 15:20)	61.0mm(9/6 13:50)	116.0mm(9/6 20:40)	188.5mm(9/7 04:00)	212.0mm(9/7 19:50)	230.5mm(9/7 21:20)	1977
志布志(志布志市)	153.0mm	86.5mm(9/6)	28.0mm(9/4 23:05)	32.0mm(9/5 01:00)	47.5mm(9/6 13:00)	73.0mm(9/6 16:00)	111.5mm(9/6 20:50)	150.0mm(9/6 22:00)	153.0mm(9/7 22:00)	1976
喜入(鹿児島市)	162.0mm	106.0mm(9/6)	16.5mm(9/6 19:12)	24.0mm(9/6 20:10)	40.0mm(9/6 09:40)	67.0mm(9/7 01:10)	117.5mm(9/7 03:50)	150.5mm(9/7 21:20)	162.0mm(9/7 21:50)	1977
鹿屋(鹿屋市)	234.0mm	188.5mm(9/6)	31.5mm(9/6 13:25)	55.0mm(9/6 19:20)	86.5mm(9/6 18:30)	144.5mm(9/6 19:50)	197.5mm(9/7 04:00)	217.0mm(9/7 18:40)	234.0mm(9/7 21:20)	1977
肝付前田(肝付町)	288.5mm	236.0mm(9/6)	35.5mm(9/6 19:09)	64.5mm(9/6 19:50)	88.0mm(9/6 19:40)	171.5mm(9/6 19:50)	246.5mm(9/6 21:20)	270.5mm(9/7 12:00)	288.5mm(9/7 21:00)	1977
枕崎(枕崎市)	113.5mm	101.0mm(9/6)	19.0mm(9/6 04:30)	30.0mm(9/6 05:30)	43.5mm(9/6 09:30)	76.0mm(9/6 15:30)	106.5mm(9/6 20:50)	113.5mm(9/7 20:50)	113.5mm(9/7 24:00)	1976
指宿(指宿市)	151.5mm	126.0mm(9/6)	21.5mm(9/6 19:01)	39.5mm(9/6 19:20)	67.0mm(9/6 19:00)	104.0mm(9/6 19:00)	133.0mm(9/6 21:10)	144.5mm(9/7 21:10)	151.5mm(9/7 21:30)	1976
内之浦(肝付町)	179.5mm	115.0mm(9/6)	25.5mm(9/6 04:52)	34.5mm(9/6 06:00)	66.5mm(9/6 09:00)	100.0mm(9/6 15:00)	136.0mm(9/6 21:10)	165.5mm(9/6 21:30)	179.5mm(9/7 21:30)	1976
田代(錦江町)	227.5mm	181.0mm(9/6)	33.0mm(9/6 08:56)	53.5mm(9/6 09:30)	80.5mm(9/6 13:40)	145.5mm(9/6 19:00)	190.0mm(9/6 21:00)	212.0mm(9/6 21:20)	227.5mm(9/7 20:50)	1977
佐多(南大隅町)	177.0mm	142.0mm(9/6)	27.5mm(9/6 09:19)	49.0mm(9/6 09:30)	71.0mm(9/6 12:40)	109.0mm(9/6 18:40)	156.5mm(9/6 20:50)	170.0mm(9/6 21:10)	177.0mm(9/7 21:10)	1977
種子島(西之表市)	227.0mm	174.5mm(9/6)	54.0mm(9/6 03:40)	109.5mm(9/6 03:50)	126.5mm(9/6 06:30)	169.0mm(9/6 07:50)	207.0mm(9/6 19:50)	224.5mm(9/6 20:30)	227.0mm(9/6 24:00)	1976
中種子(中種子町)	244.5mm	156.0mm(9/6)	54.0mm(9/5 20:33)	102.5mm(9/6 02:50)	102.5mm(9/6 05:50)	171.5mm(9/6 07:30)	216.0mm(9/6 19:30)	241.0mm(9/6 20:10)	244.5mm(9/7 20:10)	2006
上中(南種子町)	155.0mm	74.5mm(9/6)	49.0mm(9/5 19:42)	57.0mm(9/5 21:30)	71.5mm(9/6 00:30)	108.0mm(9/6 06:30)	133.5mm(9/6 18:30)	150.0mm(9/6 19:50)	155.0mm(9/7 19:50)	1976
屋久島(屋久島町)	221.0mm	113.5mm(9/6)	54.5mm(9/5 19:35)	85.5mm(9/5 20:10)	89.5mm(9/5 23:10)	125.0mm(9/6 05:20)	167.5mm(9/6 17:20)	216.5mm(9/7 17:10)	221.0mm(9/7 20:10)	1976
尾之間(屋久島町)	148.0mm	90.0mm(9/6)	29.0mm(9/5 18:47)	49.0mm(9/5 20:00)	50.5mm(9/5 23:00)	67.0mm(9/6 06:00)	115.5mm(9/6 17:10)	144.5mm(9/7 17:00)	148.0mm(9/7 20:00)	1976
中之島(十島村)	208.5mm	153.0mm(9/6)	46.5mm(9/6 15:04)	76.5mm(9/6 16:40)	86.5mm(9/6 16:50)	118.5mm(9/6 16:50)	165.0mm(9/6 17:00)	208.5mm(9/7 09:40)	208.5mm(9/7 24:00)	2002
平島(十島村)	202.0mm	164.5mm(9/6)	71.0mm(9/6 15:14)	98.5mm(9/6 16:00)	128.0mm(9/6 19:50)	142.5mm(9/6 23:00)	166.0mm(9/7 05:40)	202.0mm(9/7 13:00)	202.0mm(9/7 24:00)	2014
諏訪之瀬島(十島村)	146.5mm	104.5mm(9/6)	23.5mm(9/6 14:37)	31.0mm(9/6 15:50)	53.5mm(9/6 19:40)	76.5mm(9/6 22:30)	105.0mm(9/7 04:00)	146.5mm(9/7 07:50)	146.5mm(9/7 24:00)	2014
小宝島(十島村)	150.0mm	94.5mm(9/6)	28.0mm(9/5 13:09)	36.5mm(9/6 15:50)	48.5mm(9/6 18:20)	67.0mm(9/6 22:10)	105.5mm(9/6 22:10)	150.0mm(9/7 12:00)	150.0mm(9/7 24:00)	2014
宝島(十島村)	163.0mm	97.5mm(9/6)	29.5mm(9/5 12:50)	36.0mm(9/5 13:20)	45.5mm(9/5 17:10)	60.0mm(9/6 22:20)	101.5mm(9/6 22:20)	161.0mm(9/7 10:20)	163.0mm(9/7 03:50)	2014
笠利(奄美市)	176.0mm	117.5mm(9/6)	27.5mm(9/6 10:37)	57.5mm(9/6 12:30)	78.0mm(9/6 14:10)	100.0mm(9/6 20:10)	128.5mm(9/6 20:20)	173.0mm(9/7 07:20)	176.0mm(9/7 14:10)	2003
名瀬(奄美市)	218.5mm	140.5mm(9/6)	24.5mm(9/5 15:46)	35.0mm(9/6 19:10)	54.5mm(9/6 18:20)	94.5mm(9/6 20:30)	153.0mm(9/6 20:10)	207.5mm(9/7 07:30)	218.0mm(9/7 14:20)	1976
喜界島(喜界町)	106.5mm	70.5mm(9/6)	16.0mm(9/6 10:13)	24.0mm(9/6 10:40)	32.0mm(9/6 14:20)	48.0mm(9/6 21:00)	78.5mm(9/6 22:00)	102.5mm(9/6 24:00)	106.5mm(9/6 24:00)	1978
古仁屋(瀬戸内町)	204.5mm	136.0mm(9/6)	20.5mm(9/6 11:40)	35.5mm(9/6 17:40)	53.0mm(9/6 20:40)	93.5mm(9/6 20:10)	152.0mm(9/6 20:10)	194.0mm(9/7 07:00)	204.5mm(9/7 14:20)	1976
天城(天城町)	169.0mm	109.0mm(9/6)	26.5mm(9/5 07:52)	42.0mm(9/6 03:40)	65.0mm(9/6 04:30)	82.5mm(9/6 10:50)	126.5mm(9/6 21:10)	166.5mm(9/7 06:50)	169.0mm(9/7 15:00)	2003
伊仙(伊仙町)	175.5mm	111.5mm(9/6)	25.0mm(9/5 23:28)	41.0mm(9/6 01:50)	55.0mm(9/6 03:30)	79.0mm(9/6 10:50)	143.5mm(9/6 22:10)	175.0mm(9/6 24:00)	175.5mm(9/7 24:00)	1977
沖永良部(和泊町)	95.0mm	49.0mm(9/6)	20.5mm(9/5 23:52)	31.5mm(9/6 02:20)	50.0mm(9/6 03:50)	62.0mm(9/6 08:10)	72.5mm(9/6 21:10)	86.0mm(9/6 24:00)	95.0mm(9/6 24:00)	1976
与論島(与論町)	137.0mm	113.0mm(9/6)	25.5mm(9/6 15:35)	33.0mm(9/6 05:10)	54.0mm(9/6 05:50)	78.5mm(9/6 11:30)	120.5mm(9/6 23:30)	137.0mm(9/6 24:00)	137.0mm(9/6 24:00)	1978

セルの背景色	背景色が表す順位
	月別の1位

※統計期間10年以上の地点のみ着色

アメダス風速の極値表(9月4日～7日)

地点名(市区町村名)	最大風速(m/s)			最大瞬間風速(m/s)		
	風速	風向	起時	風速	風向	起時
阿久根(阿久根市)	12.4	南	2020/9/7 3:06	26.5	東北東	2020/9/6 23:19
大口(伊佐市)	12.9	東南東	2020/9/6 22:44	28.6	東南東	2020/9/6 23:08
さつま柏原(薩摩郡さつま町)	7.8	南南西	2020/9/7 5:28	18.9	南	2020/9/7 1:30
中甌(薩摩川内市)	16.8	東南東	2020/9/6 23:58	39.4	東南東	2020/9/6 23:51
川内(薩摩川内市)	15.0	南南東	2020/9/7 1:06	31.0	南東	2020/9/6 23:17
溝辺(霧島市)	18.9	南	2020/9/7 1:22	31.4	南東	2020/9/6 22:04
東市来(日置市)	13.2	東南東	2020/9/6 22:16	30.7	東南東	2020/9/6 22:22
牧之原(霧島市)	20.3	東南東	2020/9/6 19:41	35.1	東南東	2020/9/6 19:50
鹿児島(鹿児島市)	23.4	南南東	2020/9/7 0:09	37.6	南東	2020/9/6 23:16
輝北(鹿屋市)	12.4	東南東	2020/9/6 20:52	25.7	東南東	2020/9/6 20:01
加世田(南さつま市)	17.1	南東	2020/9/6 20:56	36.6	南東	2020/9/6 20:23
志布志(志布志市)	17.8	東南東	2020/9/6 20:12	31.6	東南東	2020/9/6 20:03
喜入(鹿児島市)	10.5	南南東	2020/9/6 21:57	24.8	南東	2020/9/6 21:44
鹿屋(鹿屋市)	13.2	南東	2020/9/6 21:42	30.7	南南東	2020/9/6 21:39
肝付前田(肝属郡肝付町)	13.3	南西	09/07 04:32	33.2	南南東	2020/9/6 20:37
枕崎(枕崎市)	30.2	東南東	2020/9/6 20:52	45.9	南東	2020/9/6 19:49
指宿(指宿市)	18.2	南南東	2020/9/6 22:18	34.1	南東	2020/9/6 21:41
内之浦(肝属郡肝付町)	15.8	東	2020/9/6 18:28	33.6	東	2020/9/6 20:12
田代(肝属郡錦江町)	18.9	南東	2020/9/6 21:09	37.9	南南東	2020/9/6 21:24

地点名(市区町村名)	最大風速(m/s)			最大瞬間風速(m/s)		
	風速	風向	起時	風速	風向	起時
種子島(西之表市)	23.9	南南東	2020/9/6 20:59	41.0	南南東	2020/9/6 18:07
中種子(熊毛郡中種子町)	22.7	東南東	2020/9/6 17:00	37.0	南東	2020/9/6 16:52
上中(熊毛郡南種子町)	11.7	南西	2020/9/7 3:47	30.3	南東	2020/9/6 18:03
屋久島(熊毛郡屋久島町)	30.4	東南東	2020/9/6 16:02	44.8	東南東	2020/9/6 15:53
尾之間(熊毛郡屋久島町)	22.9	東	2020/9/6 15:42	40.1	東	2020/9/6 15:18
中之島(鹿児島郡十島村)	29.0	北東	2020/9/6 15:12	46.5	北東	2020/9/6 14:57
笠利(奄美市)	27.2	北	2020/9/6 11:01	38.1	西北西	2020/9/6 12:43
名瀬(奄美市)	23.0	北北西	2020/9/6 11:30	37.0	北	2020/9/6 11:39
喜界島(大島郡喜界町)	30.7	西	2020/9/6 12:53	41.2	西	2020/9/6 12:49
古仁屋(大島郡瀬戸内町)	18.7	西北西	2020/9/6 12:48	30.2	西北西	2020/9/6 12:47
天城(大島郡天城町)	22.1	北	2020/9/6 7:16	28.8	北	2020/9/6 7:24
伊仙(大島郡伊仙町)	12.7	西	2020/9/6 18:02	22.5	西北西	2020/9/6 11:02
沖永良部(大島郡和泊町)	20.0	北北西	2020/9/6 7:10	26.7	北北西	2020/9/6 7:39
与論島(大島郡与論町)	21.4	西北西	2020/9/6 14:43	29.8	西北西	2020/9/6 14:42

★ 統計値の月・年別の極値順位について ★

セルの背景色	背景色が表す順位
	1位(年間&月間)
	1位(月間のみ)

★ 統計値の品質情報について ★

記号(Dは数値)	品質情報の名称	記号の意味
D	正常値	統計に使用する資料が完全にそろっています
D)	準正常値	統計に使用する資料に一部、欠測等があります
D]	資料不足値	資料の欠測等が多く、 扱いに注意が必要です
X	資料なし	統計に使用できる資料が全くありません

波浪実況分布図(9月4日)

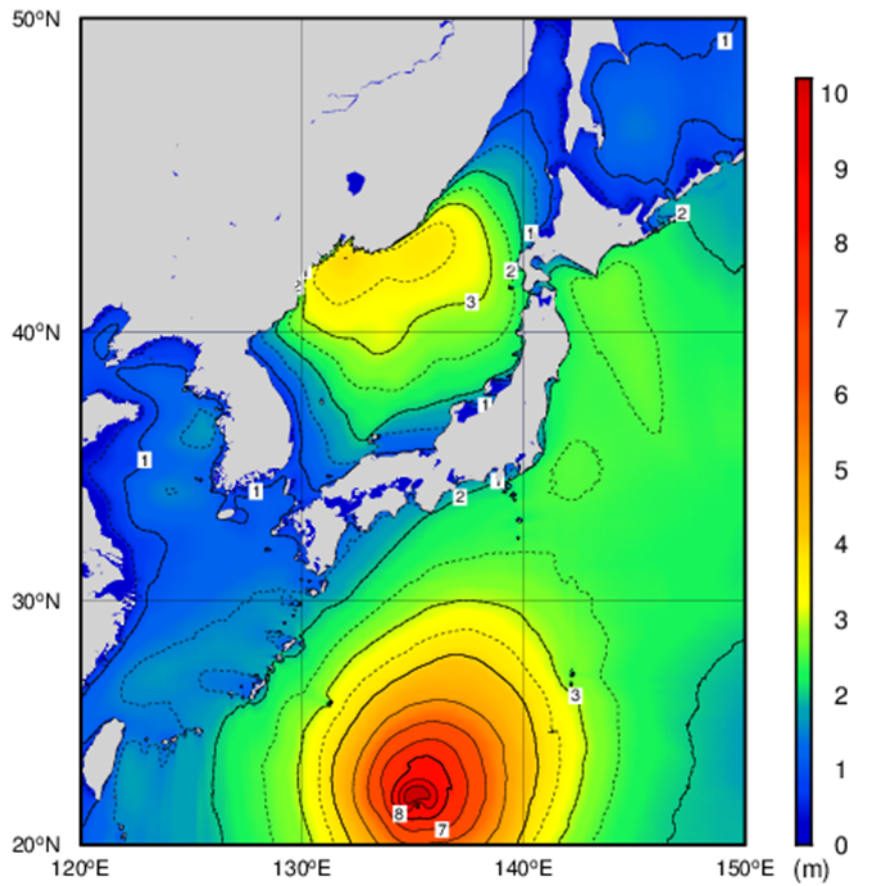

9月4日 09時

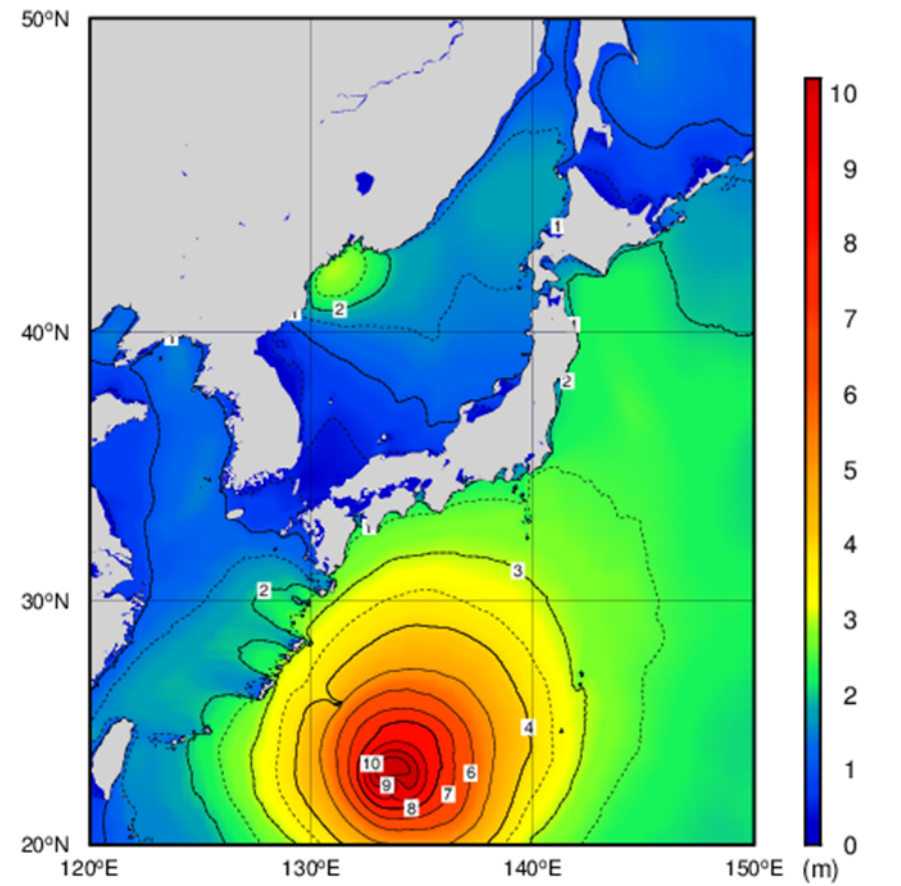

9月4日 21時

波浪実況分布図(9月5日)

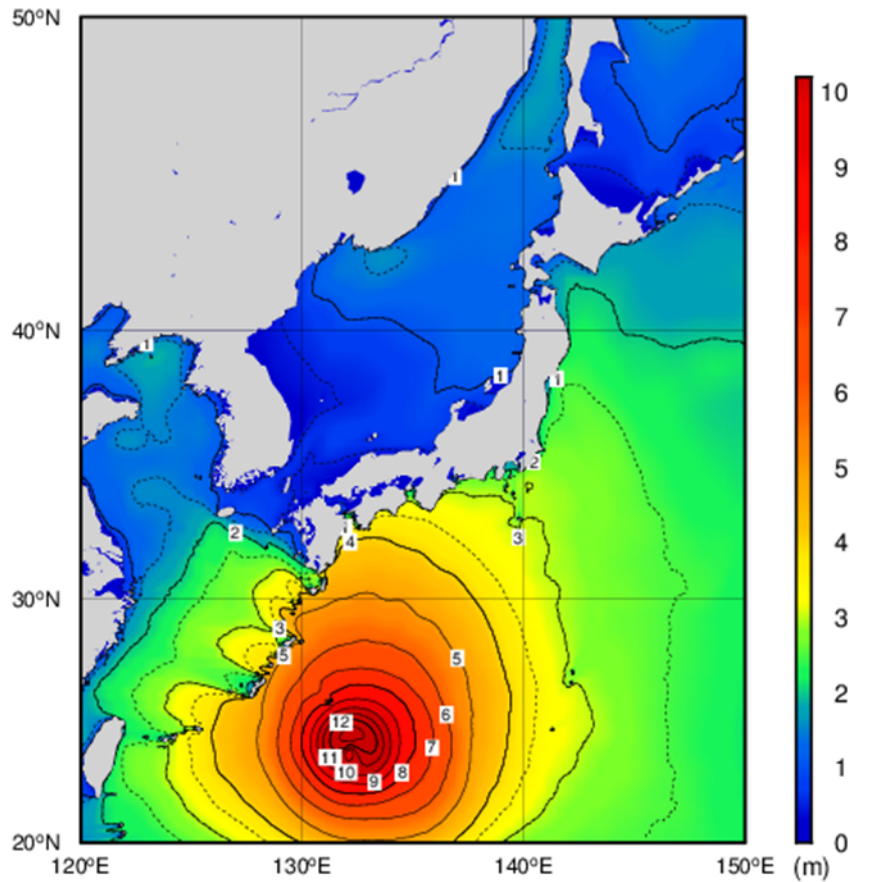

All rights reserved. Copyright © Japan Meteorological Agency

9月5日 09時

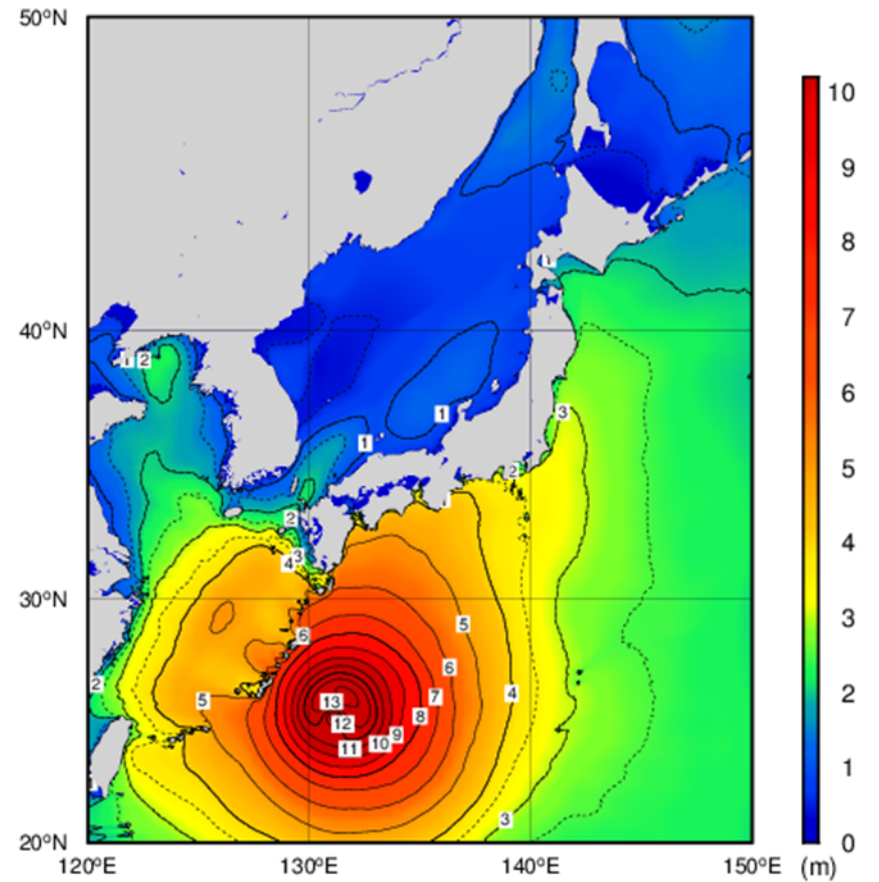

All rights reserved. Copyright © Japan Meteorological Agency

9月5日 21時

波浪実況分布図(9月6日)

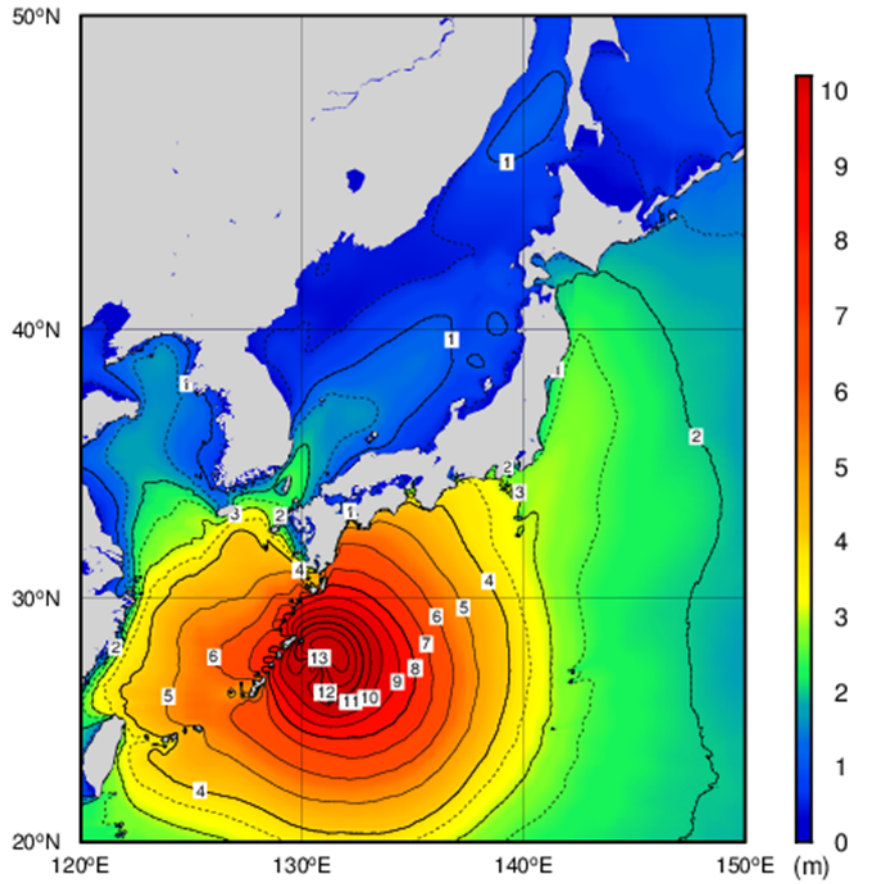

All rights reserved. Copyright © Japan Meteorological Agency

9月6日 09時

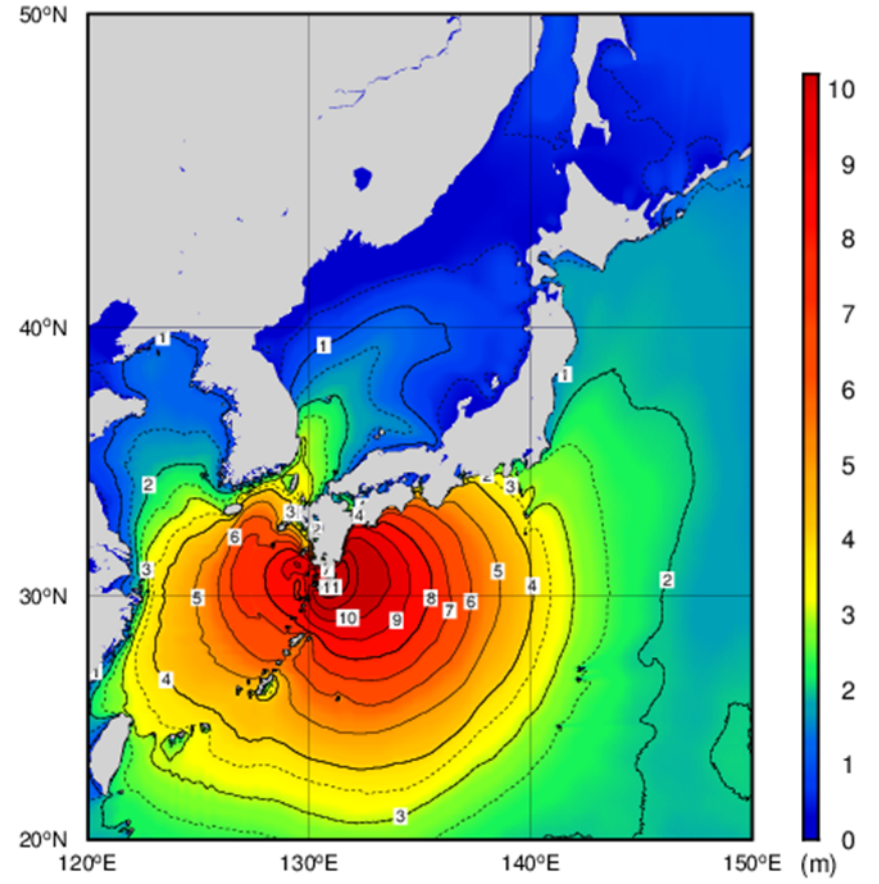

All rights reserved. Copyright © Japan Meteorological Agency

9月6日 21時

波浪実況分布図(9月7日)

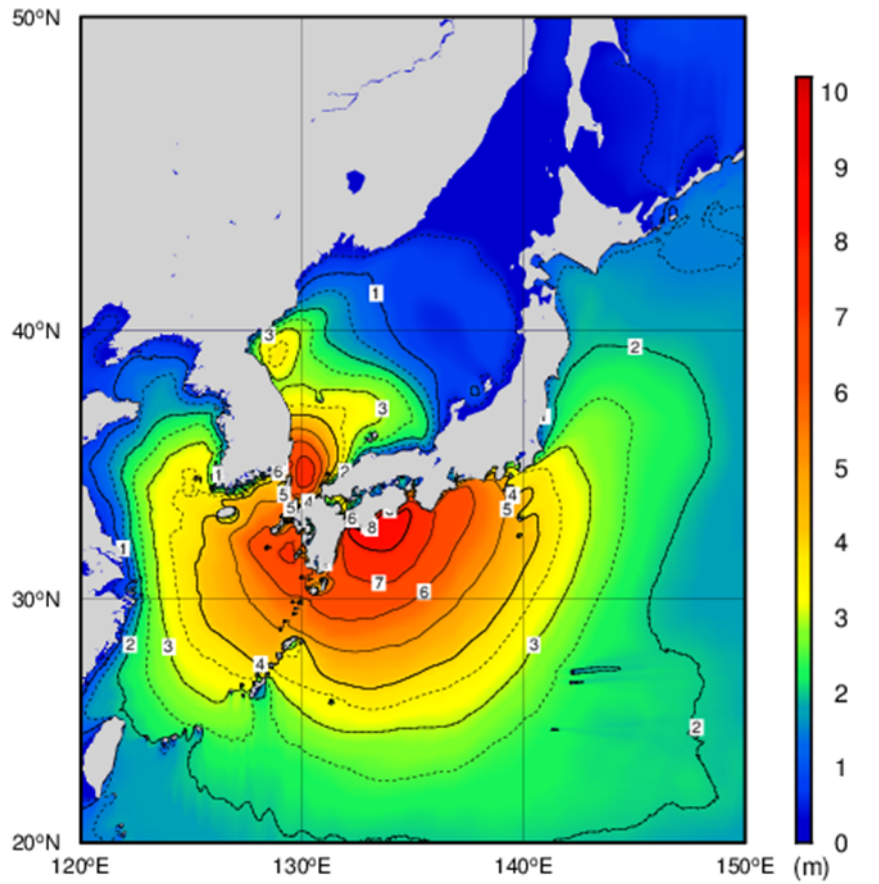

9月7日 09時

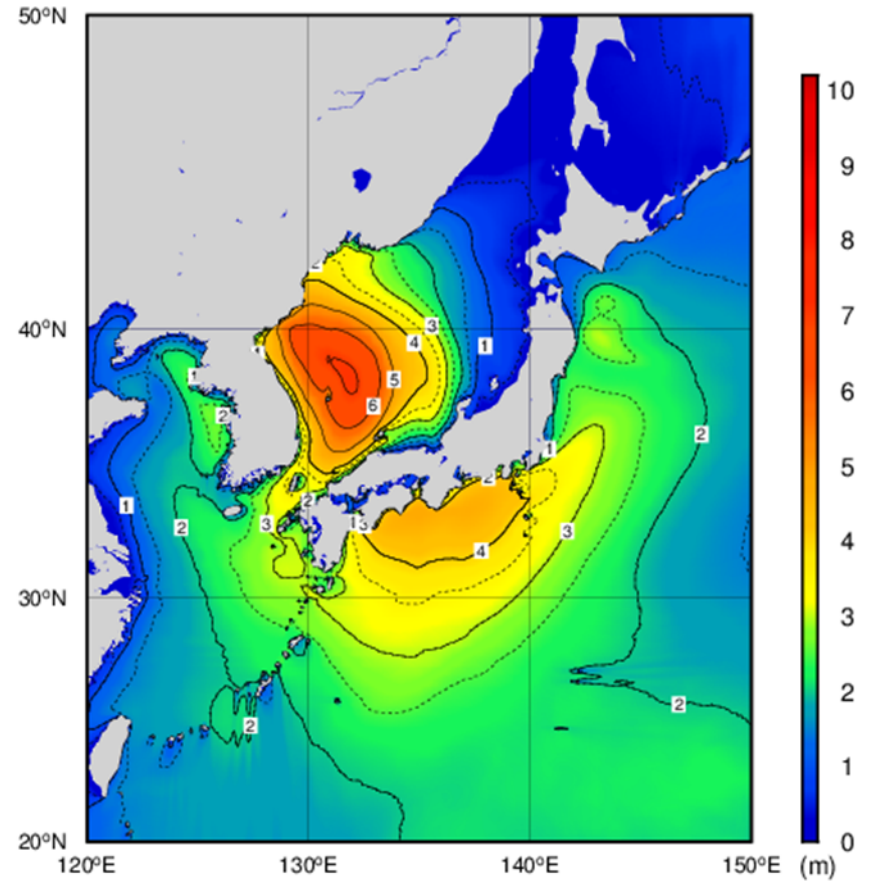

9月7日 21時

高潮観測表 (9月4日～7日)

観測点	都道府県	最大潮位偏差				最高潮位				注警報基準	
		3分平均値		平滑値		3分平均値		平滑値			
		偏差 (cm)	起時	偏差 (cm)	起時	標高 (cm)	起時	標高 (cm)	起時	注意報	警報
中之島 (*3)	鹿児島	143	9月6日 15時38分	88	9月6日 16時	178	9月6日 07時56分	130	9月6日 08時59分	150	210
奄美	鹿児島	140	9月6日 11時14分	93	9月6日 10時	216	9月6日 09時53分	179	9月6日 08時58分	150	190
種子島	鹿児島	135	9月6日 18時20分	65	9月6日 16時	187	9月6日 18時20分	122	9月6日 19時49分	200	230
志布志 (*1)	鹿児島	(102)	9月6日 19時45分	(69)	9月6日 20時	(204)	9月6日 20時52分	178	9月6日 20時30分	190	210
枕崎	鹿児島	100	9月6日 20時57分	80	9月6日 22時	224	9月6日 20時57分	204	9月6日 21時27分	190	270
大泊 (*3)	鹿児島	(96)	9月6日 17時56分	(65)	9月6日 19時	(202)	9月6日 21時06分	176	9月6日 20時48分	190	240
鹿児島	鹿児島	85	9月7日 00時31分	73	9月6日 23時	210	9月6日 21時30分	205	9月6日 21時32分	190	230
名瀬 (*3)	鹿児島	65	9月6日 10時36分	60	9月6日 12時	148	9月6日 09時39分	146	9月6日 09時15分	150	190
阿久根 (*2)	鹿児島	63	9月7日 06時46分	52	9月7日 06時	174	9月6日 22時26分	161	9月6日 21時58分	190	240

値は令和2年9月8日9時時点の速報値である。
 3分平均値は波浪等の短周期成分を除いた海面の高さである。
 平滑値は日々の潮汐(満干潮)を決定するために、津波や副振動成分を平滑・除去した海面の高さである。
 潮位偏差は推算潮位(計算上の潮位)からの偏差である。
 (*1)は国土交通省港湾局管轄検潮所を示す。
 (*2)は国土地理院管轄検潮所を示す。
 (*3)は海上保安庁管轄検潮所を示す。
 値に()がついているものは、期間中に欠測があったことを示す。
 「注警報基準」欄に記載している基準値は、検潮所が所在する市町村の高潮警報・注意報の基準値である。

観測地点: 中之島(海上保安庁)

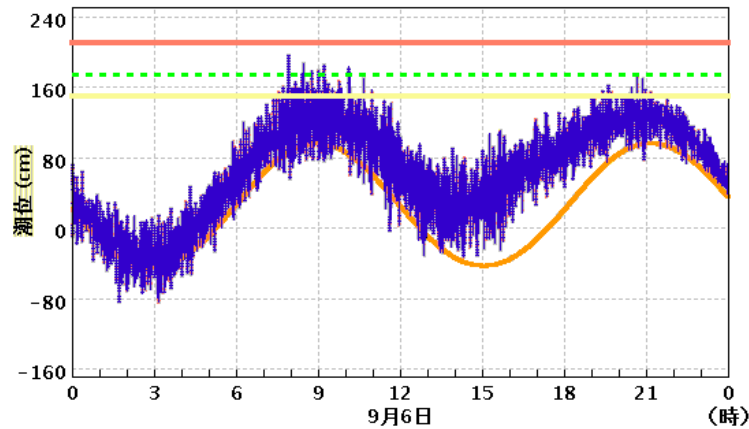

実際の潮位 ————
 天文潮位 ————
 過去最高潮位(174cm:2004年08月29日19時32分:台風第16号) - - - - -
 高潮注意報基準 ————
 高潮警報基準 ————

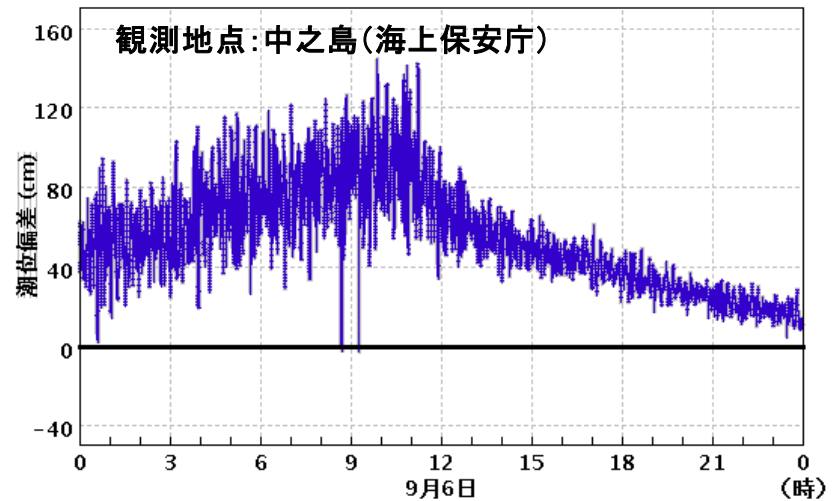

潮位偏差 ————
 All rights reserved. Copyright © Japan Meteorological Agency

大雨警報・注意報の発表状況(9月4日～7日):鹿児島県(奄美地方を除く)

一次細分区域名		薩摩地方											大隅地方							種子島・屋久島地方													
市町村等をまとめた地域名		鹿児島・日置			出水・伊佐			川薩・始良				甌島	指宿・川辺		曾於		肝属			種子島地方		屋久島地方											
市町村等 日時		鹿児島市	日置市	いちき串木野市	阿久根市	出水市	伊佐市	長島町	薩摩川内市	霧島市	始良市	さつま町	湧水町	薩摩川内市甌島	枕崎市	指宿市	南さつま市	南九州市	曾於市	志布志市	大崎町	鹿屋市	垂水市	東串良町	錦江町	南大隅町	肝付町	西之表市	三島村	中種子町	南種子町	屋久島町	
9月5日	18時58分																																△
	22時28分																																△
9月6日	02時08分	△	△	△	△	△	△	△	△	△	△	△	△	△	△	△	△	△	△	△	△	△	△	△	△	△	△	△	△	△	△	△	△
	04時12分	△	△	△	△	△	△	△	△	△	△	△	△	△	△	△	△	△	△	△	△	△	△	△	△	△	△	△	△	△	△	△	△
	07時55分	△	△	△	△	△	△	△	△	●	△	△	△	△	△	△	△	△	△	△	△	△	△	△	△	△	△	△	△	△	△	△	●
	11時39分	●	●	△	△	△	△	△	△	●	△	△	△	△	△	△	△	△	△	△	△	△	△	△	△	△	△	△	△	△	△	△	◎
	13時02分	●	●	△	△	△	△	△	△	●	△	△	△	△	△	●	●	●	●	●	●	●	●	●	●	●	●	●	●	●	●	●	◎
	15時36分	●	●	△	△	△	△	△	△	●	●	△	●	△	△	●	●	●	●	●	●	●	●	●	●	●	●	●	●	●	●	●	◎
	18時16分	●	●	●	●	●	●	●	●	●	●	●	●	●	●	●	●	●	●	●	●	●	●	●	●	●	●	●	●	●	●	●	◎
23時50分	●	●	●	●	●	●	●	●	●	●	●	●	●	●	●	●	●	●	●	●	●	●	●	●	●	●	●	●	●	△	△	◎	
9月7日	02時56分	●	●	●	△	△	●	△	●	●	●	●	△	△	△	●	●	●	●	●	●	●	●	●	△	●	△	△	△	解	解	△	
	03時03分	●	●	●	△	△	●	△	●	●	●	●	△	△	△	●	●	●	●	●	●	●	●	●	△	△	△	△	△	△	△	●	
	07時16分	●	●	△	△	△	△	●	△	△	△	●	△	解	解	●	●	△	△	△	△	●	●	△	△	△	△	△	△	△	△	●	
	11時20分	△	△	△	△	△	△	△	△	△	△	△	△	△	△	△	△	△	△	△	△	△	△	△	△	△	△	△	△	△	△	△	△
	14時58分	△	解	△	解	解	解	解	△	△	△	△	△	解	解	解	解	解	解	解	解	解	解	解	解	解	解	解	解	解	解	解	解
	16時03分	△	△	△	△	△	△	△	△	△	△	△	△	△	△	△	△	△	△	△	△	△	△	△	△	△	△	△	△	△	△	△	△
20時22分	解	解	解	解	解	解	解	解	解	解	解	解	解	解	解	解	解	解	解	解	解	解	解	解	解	解	解	解	解	解	解	解	

□:特別警報(浸水害) ■:特別警報(土砂災害) ☆:特別警報(浸水害、土砂災害)
○:警報(浸水害) ●:警報(土砂災害) ◎:警報(浸水害、土砂災害) △:注意報 解:解除

大雨警報・注意報の発表状況(9月4日～7日):奄美地方

一次細分区域名		奄美地方												
市町村等をまとめた地域名		北部						南部					十島村	
市町村等 日時		奄美市	大和村	宇検村	瀬戸内町	龍郷町	喜界町	徳之島町	天城町	伊仙町	和泊町	知名町	与論町	十島村
9月5日	19時04分	△	△	△	△	△	△	△	△	△	△	△	△	△
	11時32分	●	●	●	●	●	●	●	●	●	△	△	△	●
9月6日	20時48分	△	△	△	△	△	△	△	△	△	△	△	△	●
	23時10分	△	△	△	△	△	△	△	△	△	△	△	△	●
9月7日	02時14分	△	△	△	△	△	△	△	△	△	解	解	解	△
	07時45分	解	解	解	解	解	解	解	解	解	解	解	解	解

□:特別警報(浸水害) ■:特別警報(土砂災害) ☆:特別警報(浸水害、土砂災害)
○:警報(浸水害) ●:警報(土砂災害) ◎:警報(浸水害、土砂災害) △:注意報 解:解除

洪水警報・注意報の発表状況(9月4日～7日): 鹿児島県(奄美地方を除く)

一次細分区域名		薩摩地方											大隅地方							種子島・屋久島地方												
市町村等をまとめた地域名		鹿児島・日置			出水・伊佐			川薩・始良				甑島	指宿・川辺		曾於		肝属			種子島地方			屋久島地方									
市町村等 日時		鹿児島市	日置市	いちき串木野市	阿久根市	出水市	伊佐市	長島町	薩摩川内市	霧島市	始良市	さつま町	湧水町	薩摩川内市甑島	枕崎市	指宿市	南さつま市	南九州市	曾於市	志布志市	大崎町	鹿屋市	垂水市	東串良町	錦江町	南大隅町	肝付町	西之表市	三島村	中種子町	南種子町	屋久島町
9月5日	16時52分																															△
9月6日	04時12分																															△
	07時55分																															△
	11時39分																															△
	13時02分																															△
	15時36分	△	△							△			△			△	△	△					△		△	△	△	△	△			●
	18時16分	△	△	△	△	△	△	△	△	△	△	△	△	△	△	△	△	△	△	△	△	△	△	△	△	△	△	△	△			●
	20時26分	△	△	△	△	△	△	△	△	△	△	△	●	△	△	△	●	●	△	●	△	●	●	△	△	△	△	●	△	△		
23時50分	△	△	△	△	△	△	△	△	●	△	△	●	△	△	△	●	●	△	●	△	●	●	△	△	△	△	●	△	△			●
9月7日	02時56分	解	解	解	解	解	△	解	△	△	解	△	解	解	△	解	△	△	解	△	△	△	△	解	解	解	解	解				△
	03時03分						△		△	△		△				△	△	△	△	△	△	△	△									△
	05時08分						解		△	解		解				解	解	解	解	解	解	解	解									△
	07時16分								△																							
	11時20分							解																								解

●: 警報 △: 注意報 解: 解除

洪水警報・注意報の発表状況(9月4日～7日): 奄美地方

一次細分区域名		奄美地方												
市町村等をまとめた地域名		北部					南部					十島村		
市町村等 日時		奄美市	大和村	宇検村	瀬戸内町	龍郷町	喜界町	徳之島町	天城町	伊仙町	和泊町	知名町	与論町	十島村
9月6日	04時45分							△	△	△				
	10時28分	△	△	△	△	△	△	△	△	△				△
	11時32分	●	●	●	△	●	△	△	△	△				△
	16時59分	△	△	△	△	△	△	△	△	△				△
	21時26分	解	解	解	解	解	解	解	解	解				△
	22時26分													
9月7日	02時14分													解

●: 警報 △: 注意報 解: 解除

暴風警報・強風注意報の発表状況(9月4日～7日): 鹿児島県(奄美地方を除く)

一次細分区域名		薩摩地方											大隅地方							種子島・屋久島地方													
市町村等をまとめた地域名		鹿児島・日置			出水・伊佐			川薩・始良				甑島	指宿・川辺			曾於		肝属					種子島地方			屋久島地方							
市町村等		鹿児島市	日置市	いちき串木野市	阿久根市	出水市	伊佐市	長島町	薩摩川内市	霧島市	始良市	さつま町	湧水町	薩摩川内市甑島	枕崎市	指宿市	南さつま市	南九州市	曾於市	志布志市	大崎町	鹿屋市	垂水市	東串良町	錦江町	南大隅町	肝付町	西之表市	三島村	中種子町	南種子町	屋久島町	
日時																																	
9月5日	16時52分		△	△	△			△	△				△	△	△	△	△		△	△			△		△	△	△	△	△	△	△	△	
	22時28分	△	△	△	△	△	△	△	△	△	△	△	△	△	△	△	△	△	△	△	△	△	△	△	△	△	△	△	△	△	△	△	
9月6日	07時55分	●	●	●	●	●	△	●	●	●	△	△	●	●	●	●	●	△	●	●	●	●	●	●	●	●	●	●	●	●	●	●	
	11時11分	●	●	●	●	●	●	●	●	●	●	●	●	●	●	●	●	●	△	●	●	●	●	●	●	●	●	●	●	●	●	●	
9月7日	05時08分	●	●	●	●	●	●	●	●	●	●	●	●	●	●	●	●	△	●	●	●	●	●	●	●	●	△	△	△	△	△	△	
	07時16分	△	△	△	△	△	△	△	△	△	△	△	△	△	△	△	△	△	△	△	△	△	△	△	△	△	△	△	△	△	△	△	
	11時20分	△	△	△	△	△	△	△	△	△	△	△	△	△	△	△	△	△	△	△	△	△	△	△	△	△	△	△	△	△	△	△	△
	14時58分	解	解	解	解	解	解	解	解	解	解	解	解	解	解	解	解	解	解	解	解	解	解	解	解	解	解	解	解	解	解	解	解

●:暴風警報 △:強風注意報 解:解除

暴風警報・強風注意報の発表状況(9月4日～7日): 奄美地方

一次細分区域名		奄美地方												
市町村等をまとめた地域名		北部						南部					十島村	
市町村等		奄美市	大和村	宇検村	瀬戸内町	龍郷町	喜界町	徳之島町	天城町	伊仙町	和泊町	知名町	与論町	十島村
日時														
9月5日	07時12分	△	△	△	△	△	△	△	△	△	△	△	△	
	11時32分	△	△	△	△	△	△	△	△	△	△	△	△	△
	19時04分	●	●	●	●	●	●	●	●	●	●	●	●	△
	22時12分	●	●	●	●	●	●	●	●	●	●	●	●	●
9月6日	20時48分	●	●	●	●	●	●	△	△	△	△	△	△	●
	22時26分	△	△	△	△	△	△	△	△	△	△	△	△	●
9月7日	02時14分	△	△	△	△	△	△	△	△	△	△	△	△	△
	07時45分	解	解	解	解	解	解	解	解	解	解	解	解	△
	10時49分													解

●:暴風警報 △:強風注意報 解:解除

波浪警報・注意報の発表状況(9月4日～8日):鹿児島県(奄美地方を除く)

一次細分区域名		薩摩地方											大隅地方						種子島・屋久島地方													
市町村等をまとめた地域名		鹿児島・日置			出水・伊佐			川薩・始良				甌島	指宿・川辺			曾於			肝属			種子島地方		屋久島地方								
市町村等 日時		鹿児島市	日置市	いちき串木野市	阿久根市	出水市	伊佐市	長島町	薩摩川内市	霧島市	始良市	さつま町	湧水町	薩摩川内市甌島	枕崎市	指宿市	南さつま市	南九州市	曾於市	志布志市	大崎町	鹿屋市	垂水市	東串良町	錦江町	南大隅町	肝付町	西之表市	三島村	中種子町	南種子町	屋久島町
9月4日	16時02分																		△	△			△		△	△	△	△	△	△	△	
9月5日	16時52分		△	△	△			△	△				△	△	△	△	△		△	△			△		△	△	△	△	△	△	△	
	22時28分	△	△	△	△	△		△	△	△	△		△	△	△	△	△		△	△	△	△	△	△	△	△	△	●	●	●	●	●
9月6日	02時08分	△	△	△	△	△		△	△	△	△		△	△	△	△	△		●	●	△	△	●	△	●	●	●	●	●	●	●	
	07時55分	△	△	△	△	△		△	△	△	△		●	●	●	●	●		●	●	△	△	●	△	●	●	●	●	●	●	●	
	11時11分	●	●	●	●	●		●	●	●	●		●	●	●	●	●		●	●	●	●	●	●	●	●	●	●	●	●	●	
9月7日	07時16分	△	●	●	●	△		●	●	△	△		●	●	●	●	●		●	●	△	△	●	△	●	●	●	●	●	●	●	
	11時20分	解	△	△	△	解		△	△	解	解		△	△	△	△	△		△	△	解	解	△	解	△	△	△	△	△	△	△	
	14時58分		△	△	△			△	△				△	△	△	△	△		△	△			△		△	△	△	△	△	△	△	
9月8日	02時40分		解	解	解			解	解				解	解	解	解	解		解	解			解		解	解	解	解	解	解	解	

●:警報 △:注意報 解:解除

波浪警報・注意報の発表状況(9月4日～8日):奄美地方

一次細分区域名		奄美地方												
市町村等をまとめた地域名		北部						南部					十島村	
市町村等 日時		奄美市	大和村	宇検村	瀬戸内町	龍郷町	喜界町	徳之島町	天城町	伊仙町	和泊町	知名町	与論町	十島村
9月4日	04時44分	△	△	△	△	△	△	△	△	△	△	△	△	
	10時33分	△	△	△	△	△	△	△	△	△	△	△	△	△
9月5日	11時32分	●	●	●	●	●	●	●	●	●	●	●	●	△
	17時27分	●	●	●	●	●	●	●	●	●	●	●	●	●
9月7日	07時45分	●	●	●	●	●	●	△	△	△	△	△	●	
	10時49分	△	△	△	△	△	△	△	△	△	△	△	△	△
9月8日	02時35分	解	解	解	解	解	解	解	解	解	解	解	解	

●:警報 △:注意報 解:解除

高潮警報・注意報の発表状況(9月4日～7日):鹿児島県(奄美地方を除く)

一次細分区域名		薩摩地方											大隅地方							種子島・屋久島地方												
市町村等をまとめた地域名		鹿児島・日置			出水・伊佐			川薩・始良				甌島	指宿・川辺			曾於		肝属					種子島地方		屋久島地方							
市町村等 日時		鹿児島市	日置市	いちき串木野市	阿久根市	出水市	伊佐市	長島町	薩摩川内市	霧島市	始良市	さつま町	湧水町	薩摩川内市甌島	枕崎市	指宿市	南さつま市	南九州市	曾於市	志布志市	大崎町	鹿屋市	垂水市	東串良町	錦江町	南大隅町	肝付町	西之表市	三島村	中種子町	南種子町	屋久島町
9月6日	07時55分	△												△												△			△			
	11時11分	△	△	△				△	△	△	△		△	△	△	△	△					△	△			△			△			
	13時02分	△	△	△				△	△	△	△		△	△	△	△	△					△	△			△			●			
	15時36分	●	△	△				△	△	△	△		△	△	△	△	△					△	△			△			●			
	18時16分	●	△	△	△	△		△	△	△	△		△	△	●	△	△		△	△	△	△	△		△	△	●		●			
	20時26分	●	△	●	△	△		△	●	△	△		△	●	●	●	●		●	●	●	●	●	●	●	●	●	●	●	●		
23時50分	△	△	△	△	△		△	△	△	△		△	△	△	△	△					解	解	解	解	解	解			解			
9月7日	02時56分	解	解	解	解	解	解	解	解	解		解	解	解	解	解					解	解	解	解	解	解			解			

●:警報 △:注意報 解:解除

※ 出水市と長島町は4日01時36分に注意報解除がありましたが、直接の要因は大潮であることからこの資料からは削除しました。

高潮警報・注意報の発表状況(9月4日～7日):奄美地方

一次細分区域名		奄美地方												
市町村等をまとめた地域名		北部						南部					十島村	
市町村等 日時		奄美市	大和村	宇検村	瀬戸内町	龍郷町	喜界町	徳之島町	天城町	伊仙町	和泊町	知名町	与論町	十島村
9月5日	11時32分	△	△	△	△	△	△							
	17時27分	△	△	△	△	△	△	△	△	△	△	△	△	
	19時04分	△	△	△	△	△	△	△	△	△	△	△	△	△
9月6日	00時29分	●	●	●	●	●	●	●	●	●	●	●	●	●
	23時10分	△	△	△	△	△	△	△	△	△	△	△	△	△
9月7日	10時49分	解	解	解	解	解	解	解	解	解	解	解	解	解

●:警報 △:注意報 解:解除

※ 瀬戸内町は3日04時35分に注意報を発表していますが、直接の要因は大潮であることからこの資料からは削除しました。

土砂災害警戒情報の発表状況(9月4日～7日)

一次細分区域名			薩摩地方										大隅地方							種子島・屋久島地方					奄美地方																								
市町村等をまとめた地域名			鹿児島・日置		出水・伊佐			川薩・始良				甌島	指宿・川辺			曾於	肝属				種子島地方			屋久島地方	北部					南部					十島村														
市町村名	日時／番号		鹿児島市	日置市	いちき串木野市	阿久根市	出水市	伊佐市	長島町	薩摩川内市	霧島市	始良市	さつま町	湧水町	薩摩川内市甌島	枕崎市	指宿市	南さつま市	南九州市	曾於市	志布志市	大崎町	鹿屋市	垂水市	東串良町	錦江町	南大隅町	肝付町	西之表市	三島村	中種子町	南種子町	屋久島町	奄美市	大和村	宇検村	瀬戸内町	龍郷町	喜界町	徳之島町	天城町	伊仙町	和泊町	知名町	与論町	十島村			
			9月6日	11時45分	第1号																														●														
9月7日	00時35分	第2号																														解																	

●：発表及び継続 解：解除

指定河川洪水予報の発表状況(9月4日～7日)

発表なし

九州南部・奄美地方気象情報の発表状況(9月3日～7日)

発表日時		情報名及び番号	形式
9月3日	16時36分	令和2年台風第10号に関する九州南部・奄美地方気象情報 第1号	文章形式
	17時04分	令和2年台風第10号に関する九州南部・奄美地方気象情報 第2号	図形式
9月4日	05時41分	令和2年台風第10号に関する九州南部・奄美地方気象情報 第3号	文章形式
	11時34分	令和2年台風第10号に関する九州南部・奄美地方気象情報 第4号	図形式
	16時53分	令和2年台風第10号に関する九州南部・奄美地方気象情報 第5号	文章形式
9月5日	05時28分	令和2年台風第10号に関する九州南部・奄美地方気象情報 第6号	文章形式
	11時06分	令和2年台風第10号に関する九州南部・奄美地方気象情報 第7号	文章形式
	16時40分	令和2年台風第10号に関する九州南部・奄美地方気象情報 第8号	文章形式
	20時00分	令和2年台風第10号に関する九州南部・奄美地方気象情報 第9号	文章形式 (見出し文のみ)
9月6日	23時10分	令和2年台風第10号に関する九州南部・奄美地方気象情報 第10号	文章形式
	05時20分	令和2年台風第10号に関する九州南部・奄美地方気象情報 第11号	文章形式
	07時42分	令和2年台風第10号に関する九州南部・奄美地方気象情報 第12号	文章形式 (見出し文のみ)
	11時20分	令和2年台風第10号に関する九州南部・奄美地方気象情報 第13号	文章形式
	16時43分	令和2年台風第10号に関する九州南部・奄美地方気象情報 第14号	文章形式
9月7日	23時14分	令和2年台風第10号に関する九州南部・奄美地方気象情報 第15号	文章形式
	05時09分	令和2年台風第10号に関する九州南部・奄美地方気象情報 第16号	文章形式
	10時55分	令和2年台風第10号に関する九州南部・奄美地方気象情報 第17号	文章形式

鹿児島県(奄美地方を除く)気象情報の発表状況(9月3日～7日)

発表日時		情報名及び番号	形式
9月3日	16時50分	台風第10号に関する鹿児島県(奄美地方を除く)気象情報 第1号	文章形式
9月4日	06時40分	台風第10号に関する鹿児島県(奄美地方を除く)気象情報 第2号	文章形式
	16時55分	台風第10号に関する鹿児島県(奄美地方を除く)気象情報 第3号	文章形式
9月5日	05時45分	台風第10号に関する鹿児島県(奄美地方を除く)気象情報 第4号	文章形式
	11時33分	台風第10号に関する鹿児島県(奄美地方を除く)気象情報 第5号	文章形式
	17時00分	台風第10号に関する鹿児島県(奄美地方を除く)気象情報 第6号	文章形式
	20時00分	台風第10号に関する鹿児島県(奄美地方を除く)気象情報 第7号	文章形式 (見出し文のみ)
9月6日	23時12分	台風第10号に関する鹿児島県(奄美地方を除く)気象情報 第8号	文章形式
	05時30分	台風第10号に関する鹿児島県(奄美地方を除く)気象情報 第9号	文章形式
	07時42分	台風第10号に関する鹿児島県(奄美地方を除く)気象情報 第10号	文章形式 (見出し文のみ)
	08時26分	台風第10号に関する鹿児島県(奄美地方を除く)気象情報 第11号	図形式
	11時31分	台風第10号に関する鹿児島県(奄美地方を除く)気象情報 第12号	文章形式
	12時21分	台風第10号に関する鹿児島県(奄美地方を除く)気象情報 第13号	図形式
9月7日	16時57分	台風第10号に関する鹿児島県(奄美地方を除く)気象情報 第14号	文章形式
	23時20分	台風第10号に関する鹿児島県(奄美地方を除く)気象情報 第15号	文章形式
	05時15分	台風第10号に関する鹿児島県(奄美地方を除く)気象情報 第16号	文章形式
	11時22分	台風第10号に関する鹿児島県(奄美地方を除く)気象情報 第17号	文章形式

奄美地方(鹿児島県)気象情報の発表状況(9月3日～7日)

発表日時		情報名及び番号	形式
9月3日	17時28分	令和2年台風第10号に関する奄美地方(鹿児島県)気象情報 第1号	文章形式
9月4日	05時59分	令和2年台風第10号に関する奄美地方(鹿児島県)気象情報 第2号	文章形式
	11時22分	令和2年台風第10号に関する奄美地方(鹿児島県)気象情報 第3号	文章形式
9月5日	17時03分	令和2年台風第10号に関する奄美地方(鹿児島県)気象情報 第4号	文章形式
	05時54分	令和2年台風第10号に関する奄美地方(鹿児島県)気象情報 第5号	文章形式
	11時35分	令和2年台風第10号に関する奄美地方(鹿児島県)気象情報 第6号	文章形式
9月6日	17時29分	令和2年台風第10号に関する奄美地方(鹿児島県)気象情報 第7号	文章形式
	23時48分	令和2年台風第10号に関する奄美地方(鹿児島県)気象情報 第8号	文章形式
	05時37分	令和2年台風第10号に関する奄美地方(鹿児島県)気象情報 第9号	文章形式
	11時57分	令和2年台風第10号に関する奄美地方(鹿児島県)気象情報 第10号	文章形式
9月7日	17時43分	令和2年台風第10号に関する奄美地方(鹿児島県)気象情報 第11号	文章形式
	23時34分	令和2年台風第10号に関する奄美地方(鹿児島県)気象情報 第12号	文章形式
9月7日	05時24分	令和2年台風第10号に関する奄美地方(鹿児島県)気象情報 第13号	文章形式
	11時25分	令和2年台風第10号に関する奄美地方(鹿児島県)気象情報 第14号	文章形式

鹿児島県(奄美地方を除く)竜巻注意情報の発表状況(9月4日～7日)

発表日時		情報名及び番号
9月5日	17時35分	鹿児島県(奄美地方を除く)竜巻注意情報 第1号
	18時31分	鹿児島県(奄美地方を除く)竜巻注意情報 第2号
	19時30分	鹿児島県(奄美地方を除く)竜巻注意情報 第3号
	20時29分	鹿児島県(奄美地方を除く)竜巻注意情報 第4号
	22時17分	鹿児島県(奄美地方を除く)竜巻注意情報 第5号
	23時47分	鹿児島県(奄美地方を除く)竜巻注意情報 第6号
9月6日	01時25分	鹿児島県(奄美地方を除く)竜巻注意情報 第7号
	02時19分	鹿児島県(奄美地方を除く)竜巻注意情報 第8号
	03時16分	鹿児島県(奄美地方を除く)竜巻注意情報 第9号
	03時51分	鹿児島県(奄美地方を除く)竜巻注意情報 第10号
	08時29分	鹿児島県(奄美地方を除く)竜巻注意情報 第11号
	10時49分	鹿児島県(奄美地方を除く)竜巻注意情報 第12号
	13時09分	鹿児島県(奄美地方を除く)竜巻注意情報 第13号
	14時05分	鹿児島県(奄美地方を除く)竜巻注意情報 第14号
	17時25分	鹿児島県(奄美地方を除く)竜巻注意情報 第15号
	17時30分	鹿児島県(奄美地方を除く)竜巻注意情報 第16号
20時13分	鹿児島県(奄美地方を除く)竜巻注意情報 第17号	

奄美地方(鹿児島県)竜巻注意情報の発表状況(9月4日～7日)

発表なし

鹿児島県(奄美地方除く)記録的短時間大雨情報の発表状況(9月4日～7日)





発表日時		情報名及び番号
9月6日	11時50分	鹿児島県(奄美地方除く)記録的短時間大雨情報 第1号

奄美地方(鹿児島県)記録的短時間大雨情報の発表状況(9月4日～7日)

発表なし

参考資料

雨の強さと降り方

1時間雨量 (mm)	雨の強さ (予報用語)	人の受ける イメージ	人への影響	屋内 (木造住宅を想定)	屋外の様子	車に乗っていて
10 ~20	やや 強い雨	ザーザーと 降る。	地面からの跳ね返 りで足元がぬれる。	雨の音で話し声 が良く聞き取れ ない。	地面一面に水たまり ができる。 	
20 ~30	強い雨	どしゃ降り。	傘をさしていてもぬれる。 			ワイパーを速くしても見づらい。
30 ~50	激しい雨	バケツをひっくり返した ように降る。		寝ている人の半数 くらいが雨に気が つく。 	道路が川のように なる。	高速走行時、車輪と 路面の間に水膜が生 じブレーキが効か なくなる。 (ハイドロブレー ニング現象)
50 ~80	非常に 激しい雨	滝のように降る。 (ゴーゴーと降り 続く)	傘は全く役に立た なくなる。 		水しぶきであたり一 面が白っぽくなり、 視界が悪くなる。 	車の運転は危険。 
80 ~	猛烈な雨	息苦しくなる ような圧迫感 がある。恐怖 を感じる。				

参考資料

風の強さと吹き方

平均風速 (m/s) およその時速	風の強さ (予報用語)	速さ の目安	人への影響	屋外・樹木 の様子	走行中の車	建造物	およその 瞬間風速 (m/s)
10～15 ～約50km/h	やや 強い風	一般道路 の自動車	風に向かって歩きにくくなる。傘がさせない。	樹木全体が揺れ始める。 電線が揺れ始める。	道路の吹流しの角度が水平になり、高速運転中では横風に流される感覚を受ける。	樋（とい）が揺れ始める。	20
15～20 ～約70km/h	強い風		風に向かって歩けなくなり、転倒する人も出る。高所での作業はきわめて危険。	電線が鳴り始める。 看板やトタン板が外れ始める。	高速運転中では、横風に流される感覚が大きくなる。	屋根瓦・屋根葺材がはがれるものがある。雨戸やシャッターが揺れる。	
20～25 ～約90km/h	非常に 強い風	高速道路 の自動車	何かにつかまっていないと立ってられない。飛来物によって負傷するおそれがある。 	細い木の幹が折れたり、根の張っていない木が倒れ始める。看板が落下・飛散する。道路標識が傾く。 	通常で速度で運転するのが困難になる。 	屋根瓦・屋根葺材が飛散するものがある。固定されていないプレハブ小屋が移動、転倒する。ビニールハウスのフィルム（被覆材）が広範囲に破れる。 	40
25～30 ～約110km/h						固定の不十分な金属屋根の葺材がめくれる。養生の不十分な仮設足場が崩落する。	
30～35 ～約125km/h	猛烈な風	特急電車	屋外での行動は極めて危険。 	多くの樹木が倒れる。電柱や街灯で倒れるものがある。ブロック壁で倒壊するものがある。 	走行中のトラックが横転する。 	外装材が広範囲にわたって飛散し、下地材が露出するものがある。 	50
35～40 ～約140km/h							
40～ 約140km/h～							