

災害時気象資料

—令和5年7月7日から10日にかけての山口県・福岡県・大分県・佐賀県の大雨について—

概要	1～2
天気図及び気象衛星画像	3～4
気象レーダー画像	5～8
アメダス総降水量の分布図	9
アメダス降水量の時系列図	10～13
アメダス降水量の極値表	14～17
アメダス降水量の時系列表	18～33
警報・注意報の発表状況	34～43
土砂災害警戒情報の発表状況	44～48
指定河川洪水予報の発表状況	49～52
気象情報の発表状況	53～56
キキクルの最大危険度	57～61
参考資料（雨の強さと降り方）	62

注)この資料に使用した値はすべて速報値であり、後日修正することがあります。

令和5年7月13日
福岡管区気象台

【気象の状況】

7月7日から10日にかけて、華中から対馬海峡付近に停滞する梅雨前線に向かって太平洋高気圧の縁を回る暖かく湿った空気の流れ込みが続いた。

この影響で、九州北部地方では前線の活動が活発となり、広い範囲で大雨となった。

特に10日未明から昼前にかけて線状降水帯が発生し、福岡県や大分県に大雨特別警報を発表するなど記録的な大雨となった。

【大雨の状況】

7日朝から昼過ぎにかけて、九州北部地方の広い範囲で激しい雨が降り、その後は小康状態となった。8日昼過ぎから再び雨が強まり、9日昼過ぎにかけて断続的に非常に激しい雨が降った。9日夜遅くから10日昼過ぎにかけては、福岡県、佐賀県、大分県で線状降水帯が発生し、猛烈な雨や非常に激しい雨が降った。

7月7日から10日にかけての期間降水量は、英彦山(福岡県)603.5ミリ、耳納山(福岡県)567.0ミリ、朝倉(福岡県)465.0ミリ、耶馬溪(大分県)429.5ミリなど、7月の月降水量(平年)を上回った。また、英彦山、耳納山など、複数の観測地点で1時間降水量や日降水量の観測史上1位の値を更新するなど、記録的な大雨となった。

【災害の状況】

<山口県> 令和5年7月11日14時00分現在 山口県防災危機管理課調べ

人的被害:なし

住家被害:一部破損1棟(上関町)

床下浸水:4棟(下関市)

その他の被害:河川2か所(堤防決壊等)、文教施設7か所(土塀倒壊、敷地内の法面崩落等)

<福岡県> 令和5年7月13日09時00分現在 福岡県防災危機管理局調べ

人的被害:死者5名(久留米市2名、太宰府市1名、広川町1名、添田町1名)

重傷者2名(久留米市)、軽傷者5名(久留米市3名、筑後市1名、添田町1名)

住家被害:全壊4件(東峰村1、広川町3)、半壊1件(添田町1)、一部破損11件(北九州市5、筑紫野市1、春日市3、朝倉市1、東峰村1)

床上浸水:42件(福岡市1、八女市7、筑後市2、太宰府市1、朝倉市9、糸島市1、東峰村1、大刀洗町3、大木町1、広川町16)

床下浸水:91件(北九州市1、福岡市2、飯塚市5、田川市2、八女市7、筑後市11、朝倉市4、糸島市2、東峰村8、大刀洗町14、大木町25、広川町7、みやこ町1、吉富町2)

非住家被害:11件(大刀洗町1、吉富町1、筑紫野市1、うきは市1、糸島市1、東峰村6)

その他の被害:道路159件(損壊117、埋没36、冠水6)、橋梁3件(橋損3)、河川86件(溢水25、施設・設備損壊61)、土砂災害111件(がけ崩れ89、土石流20、地すべり2)

<大分県> 令和5年7月12日15時00分現在 大分県防災対策企画課調べ

人的被害:死者1名(由布市)、行方不明者1名(中津市)

住家被害:108件(中津市71、日田市34、由布市1、杵築市1、豊後高田市1)

非住家被害:17件(日田市7、中津市9、豊後高田市1)

その他の被害:河川被害1件、土砂災害10件、農林水産業被害2件、文教施設被害4件

<佐賀県> 令和5年7月12日07時30分現在 佐賀県危機管理防災課調べ

人的被害:死者2名(唐津市) 行方不明者1名(唐津市)

住家被害:全壊3棟(唐津市2、佐賀市1)

その他被害:山林土砂災害23か所(佐賀市20、唐津市1、基山町2)

天気図及び気象衛星画像 7月7日～8日 6時間毎

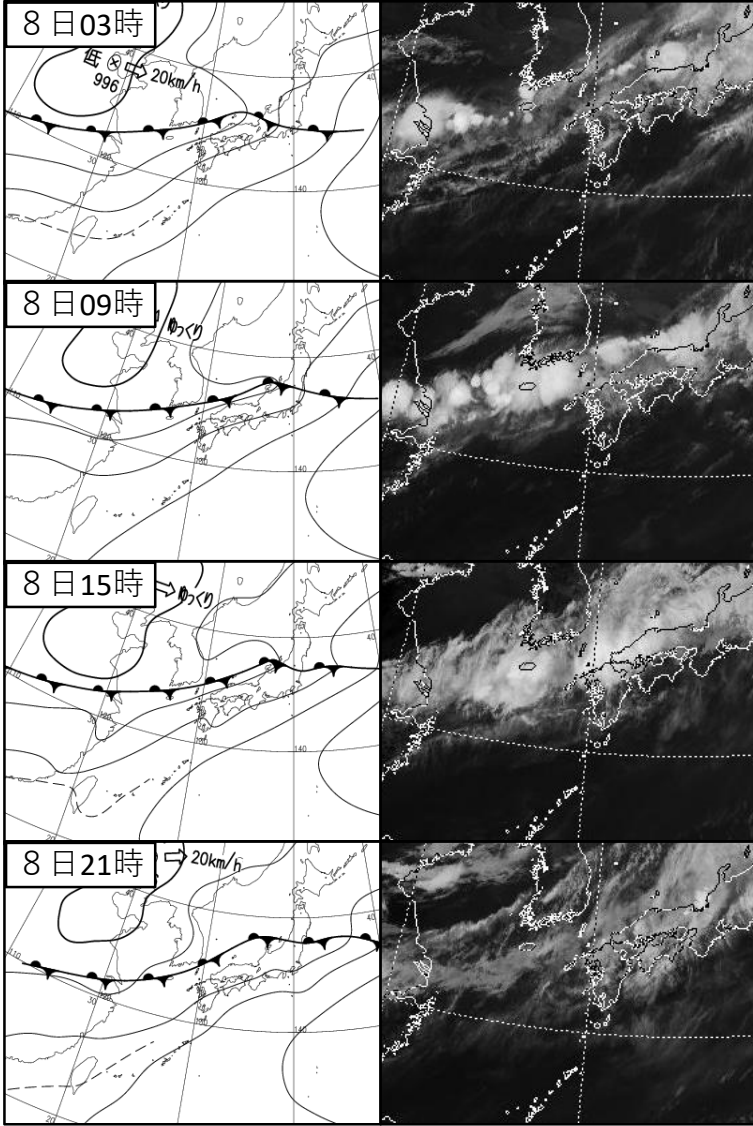
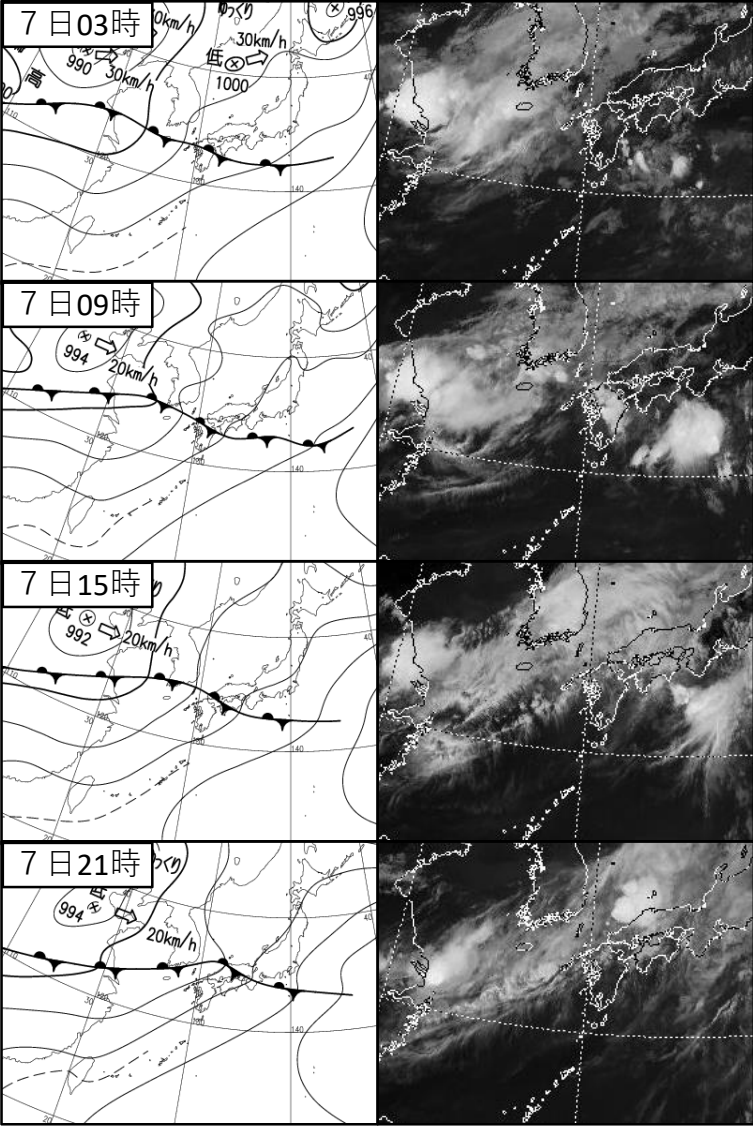

天気図及び気象衛星画像 7月9日～10日 6時間毎

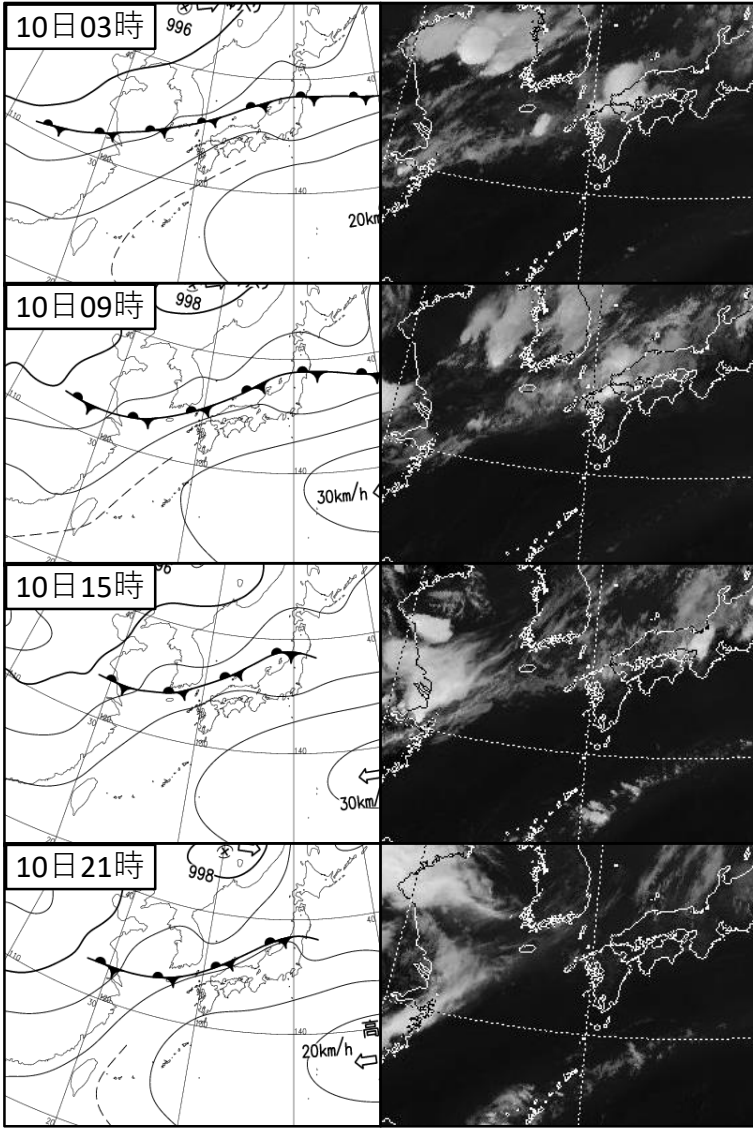
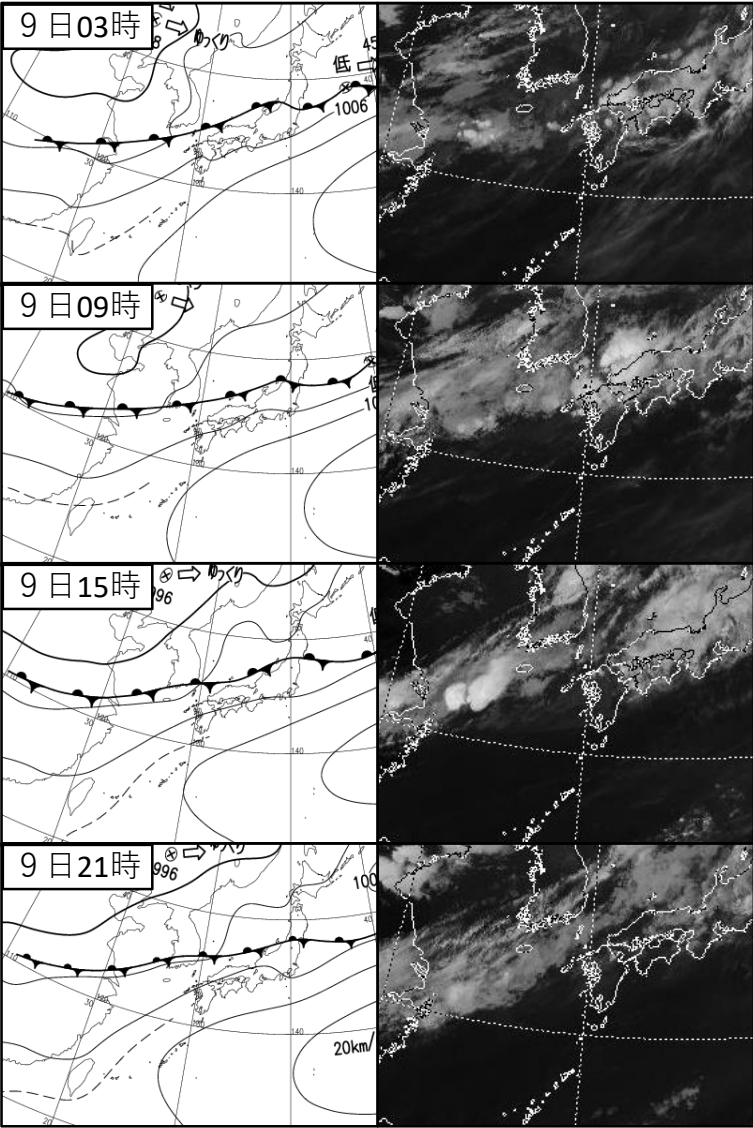

気象レーダー画像(7月7日 3時間毎)

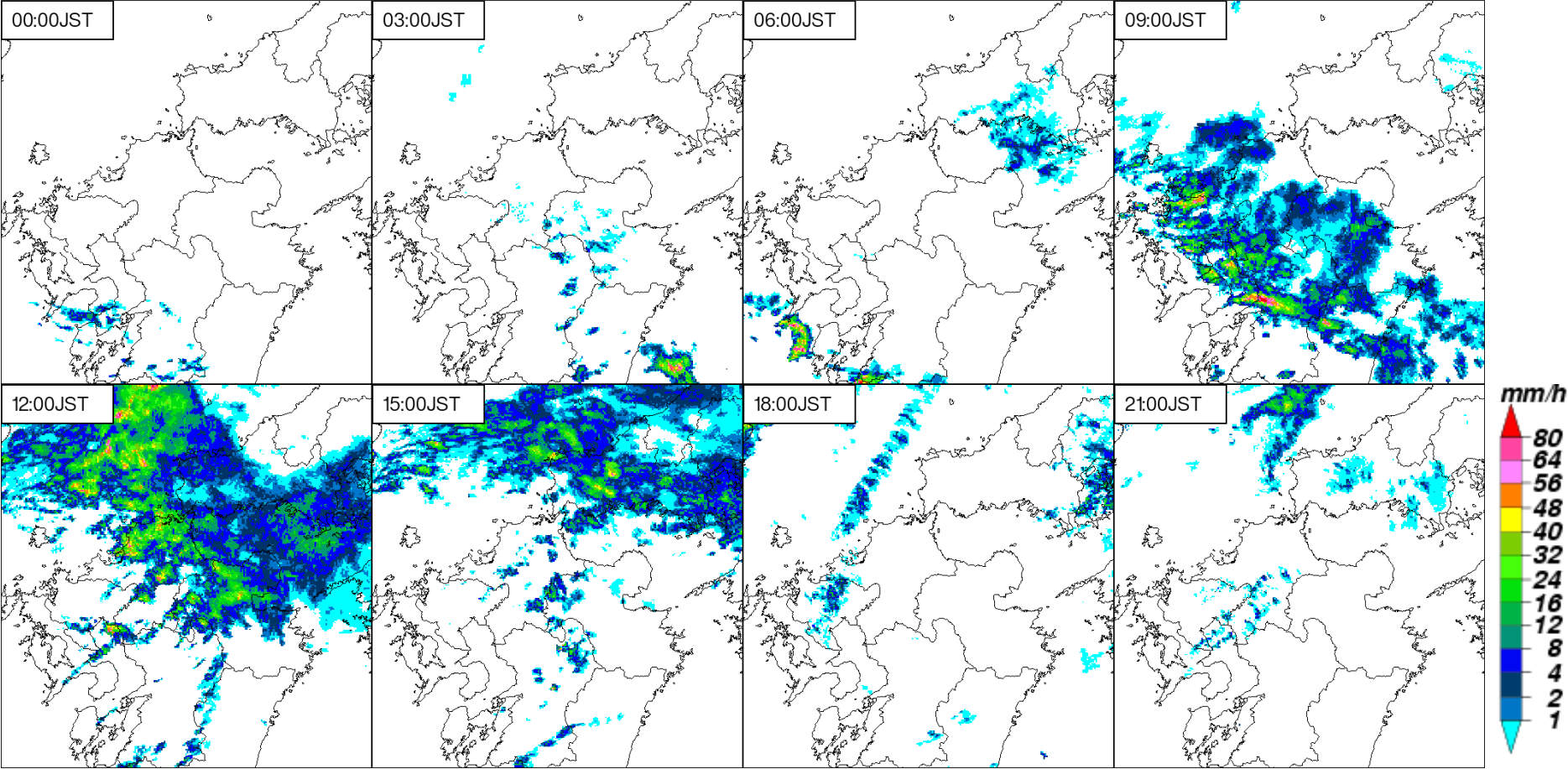

気象レーダー画像(7月8日 3時間毎)

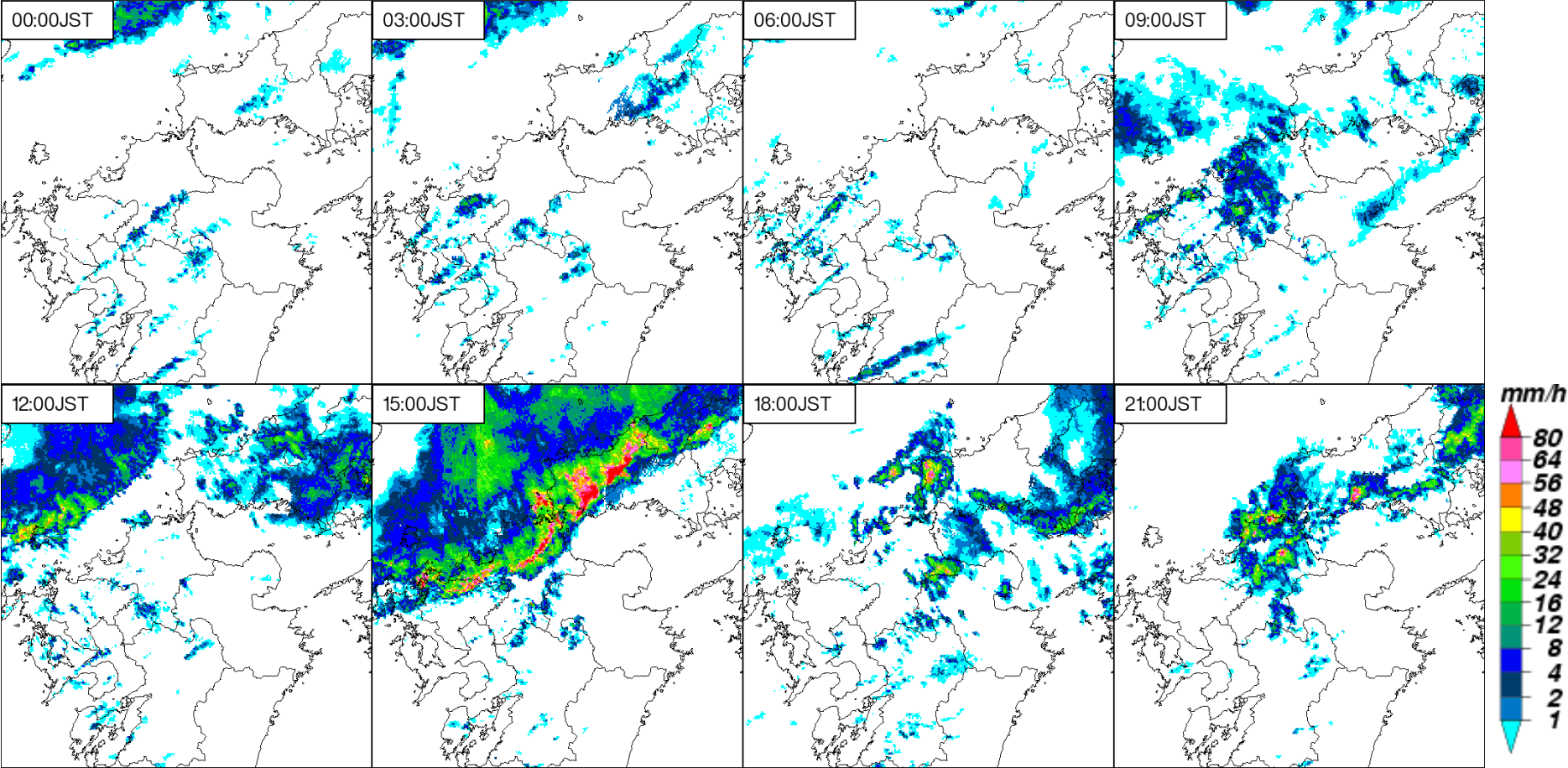

気象レーダー画像(7月9日 3時間毎)

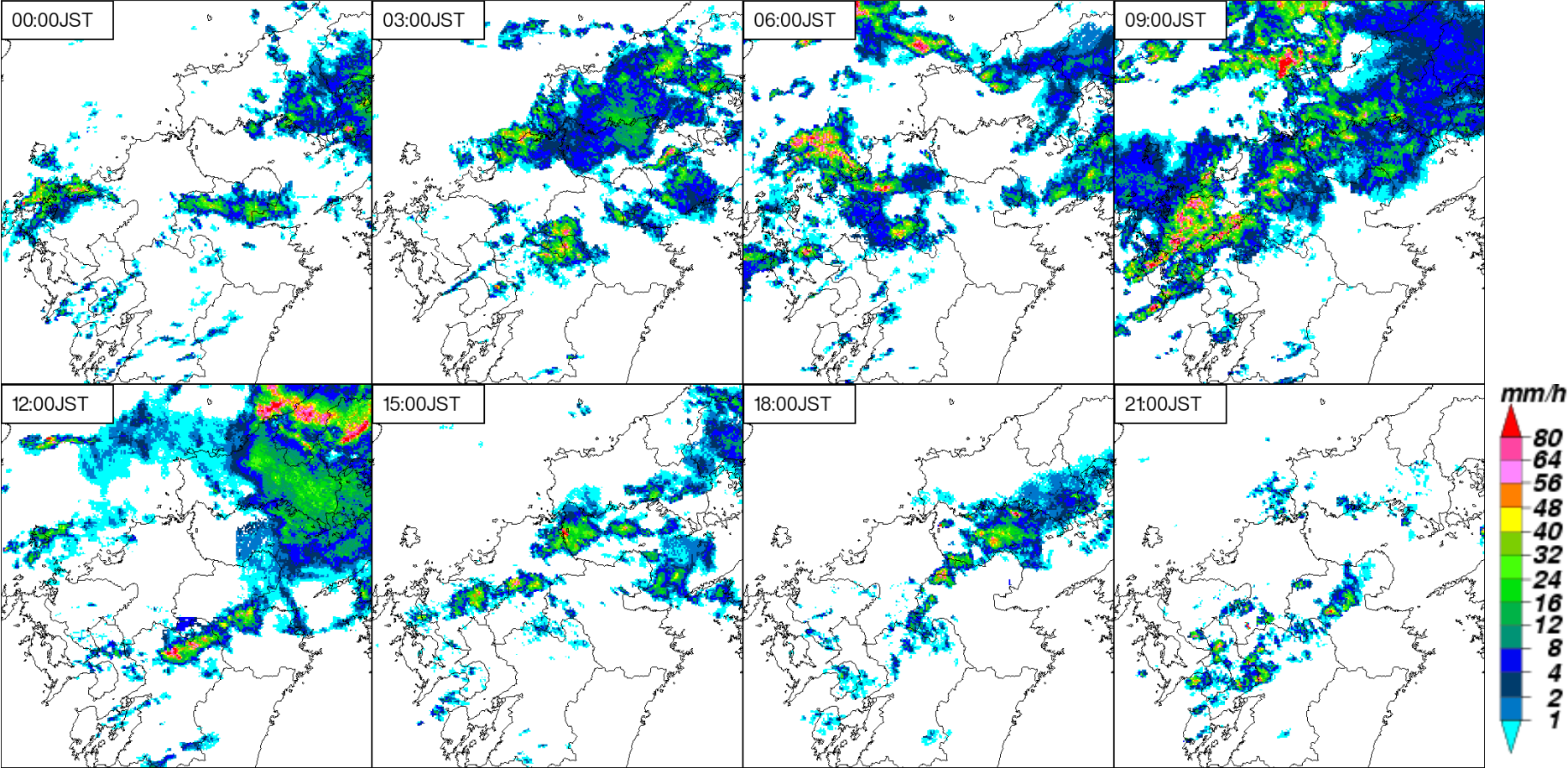

気象レーダー画像(7月10日 3時間毎)

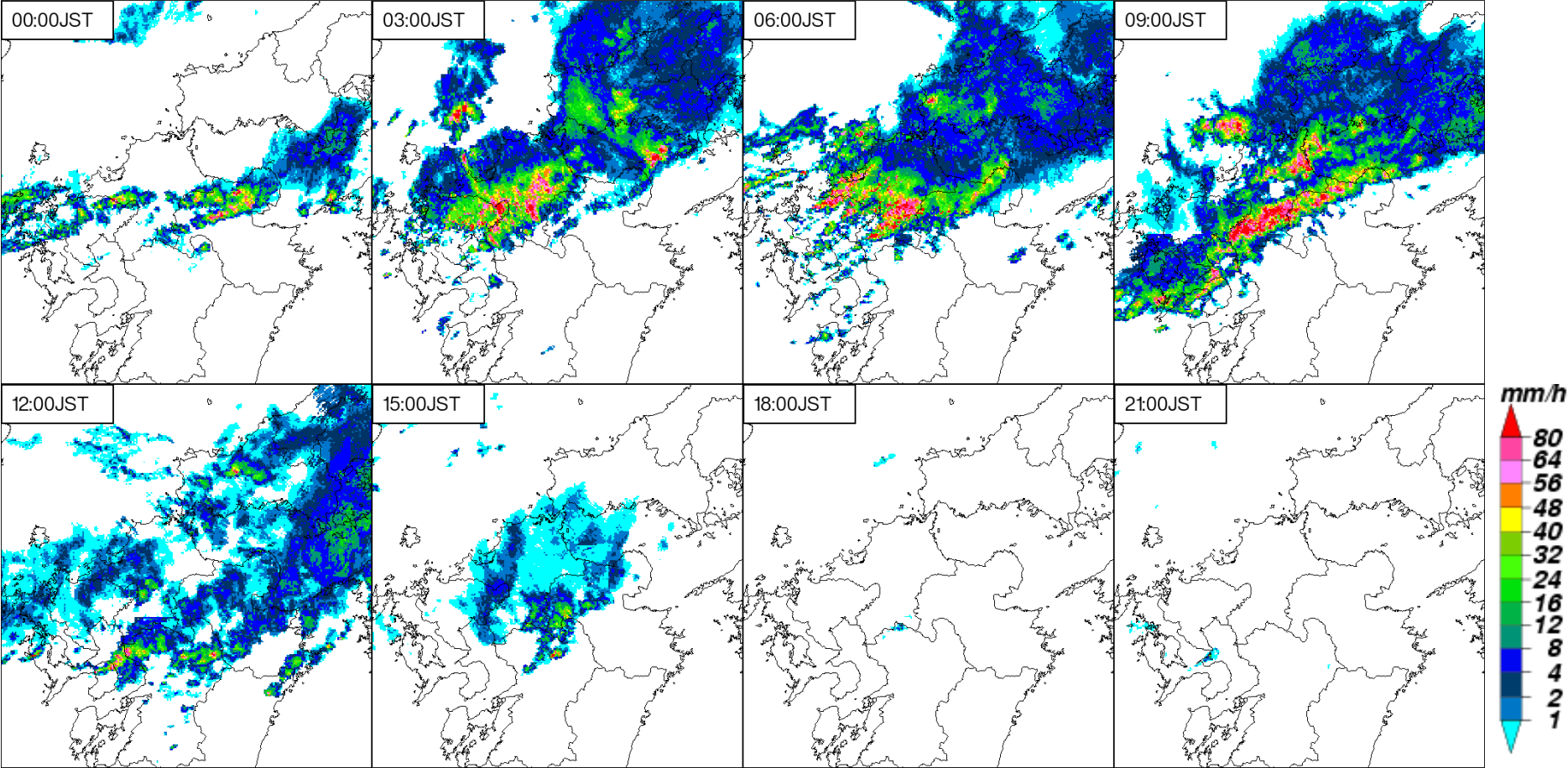

アメダス総降水量の分布図(7月7日~7月10日)

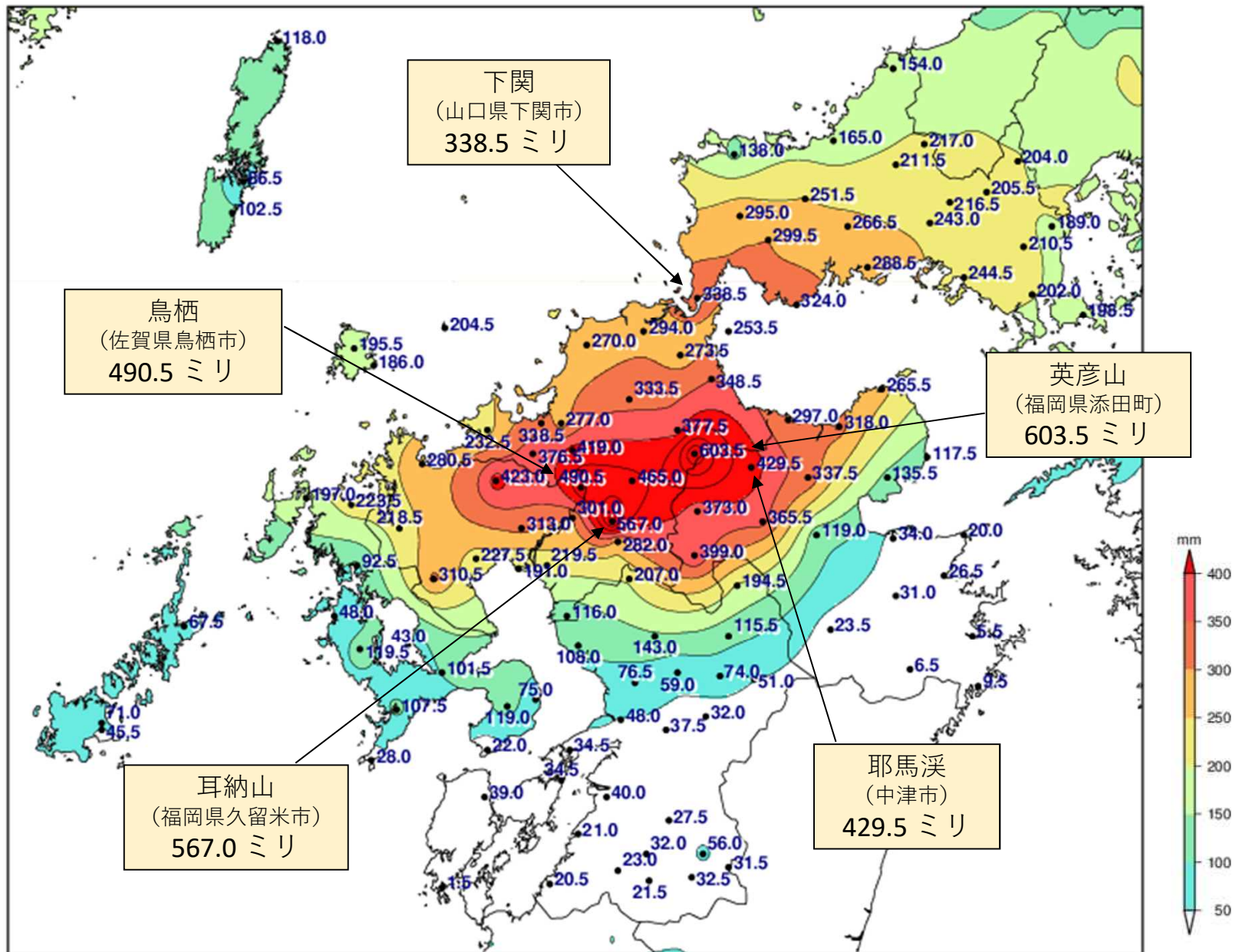

アメダス降水量の時系列図(7月7日01時~10日24時):山口県

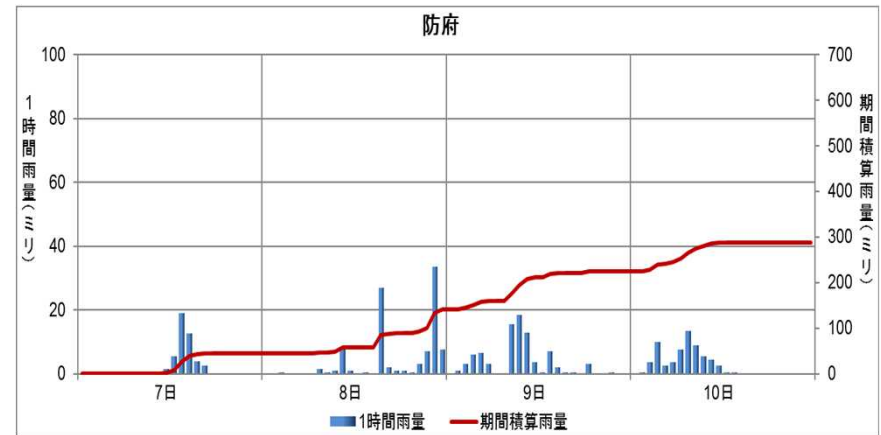
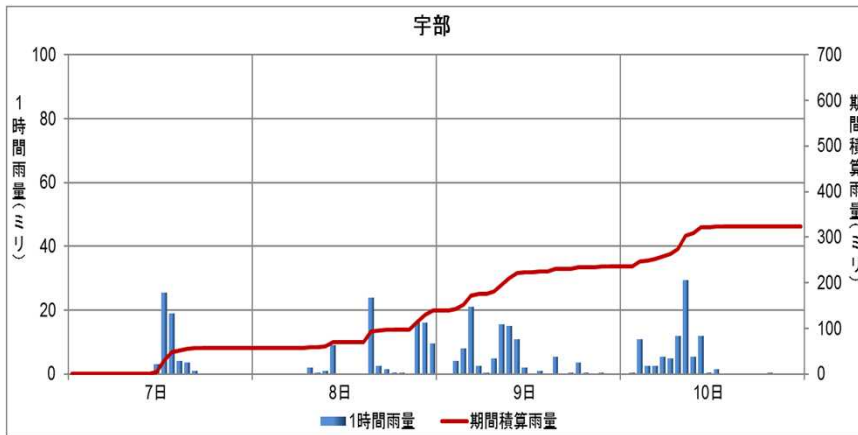
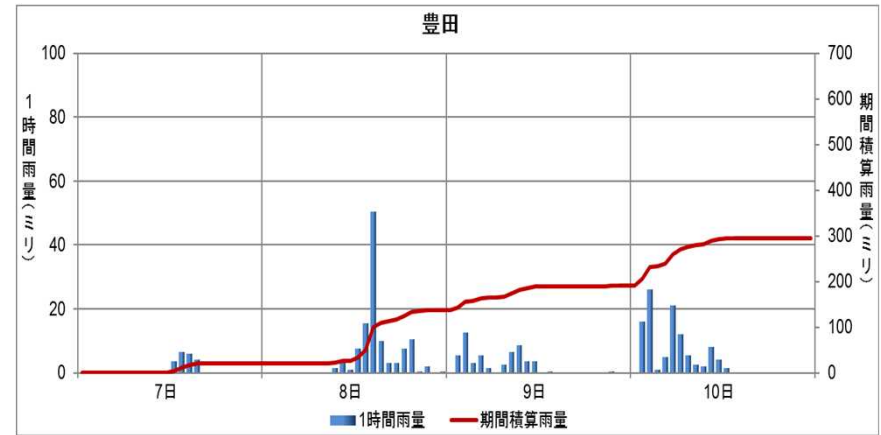
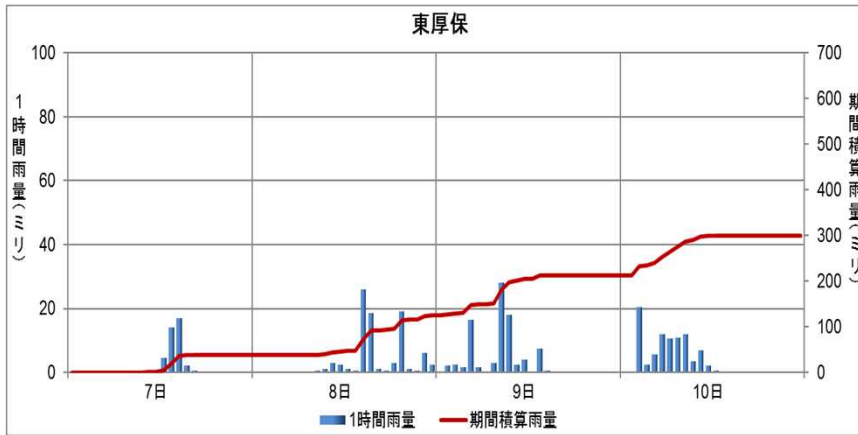
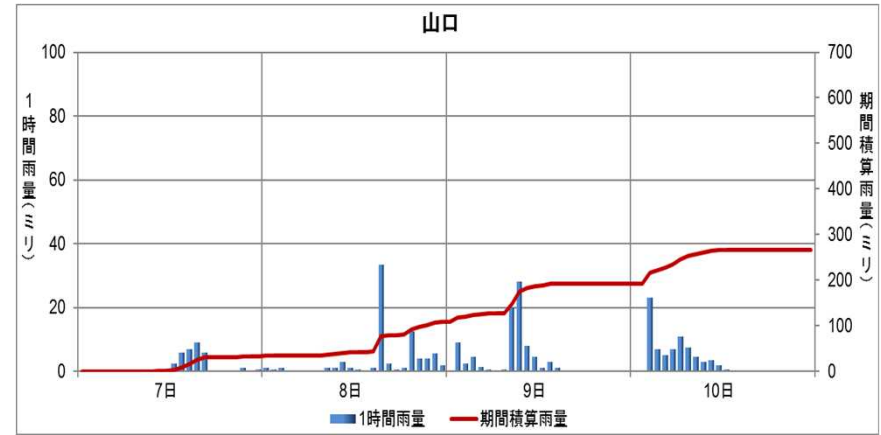
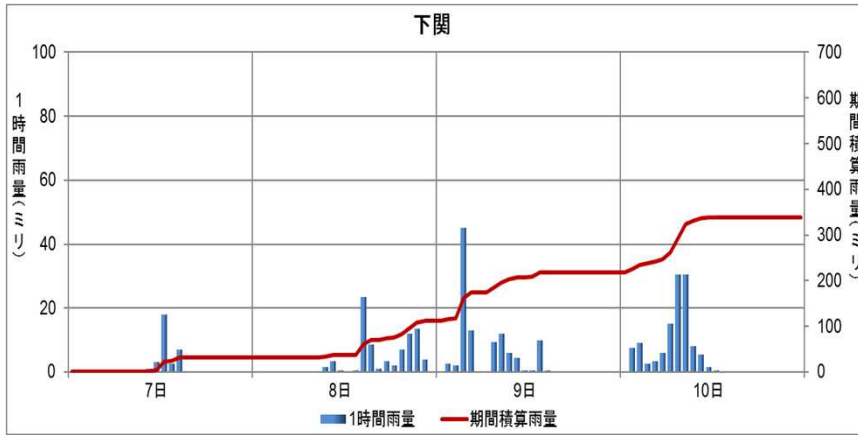

アメダス降水量の時系列図(7月7日01時~10日24時):福岡県

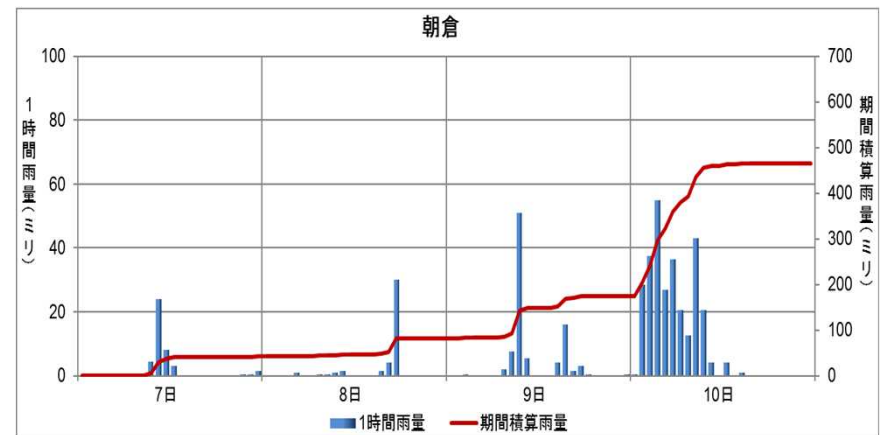
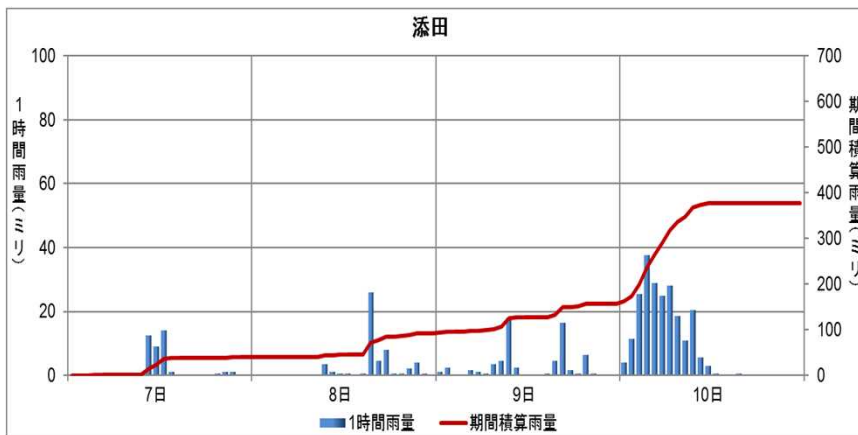
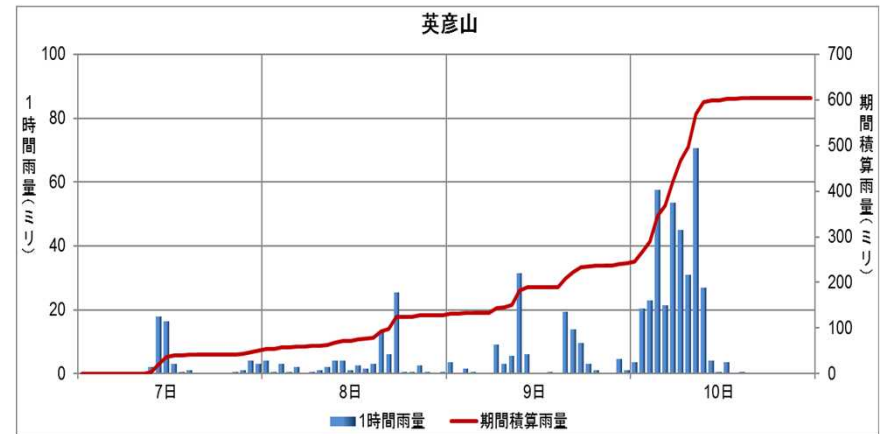
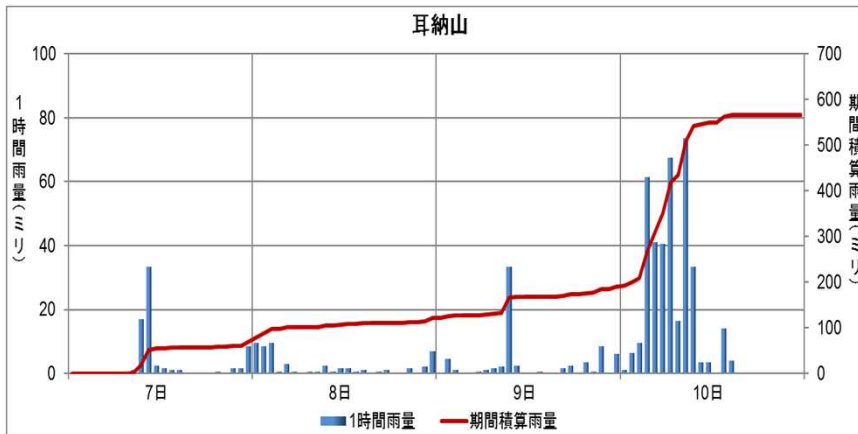
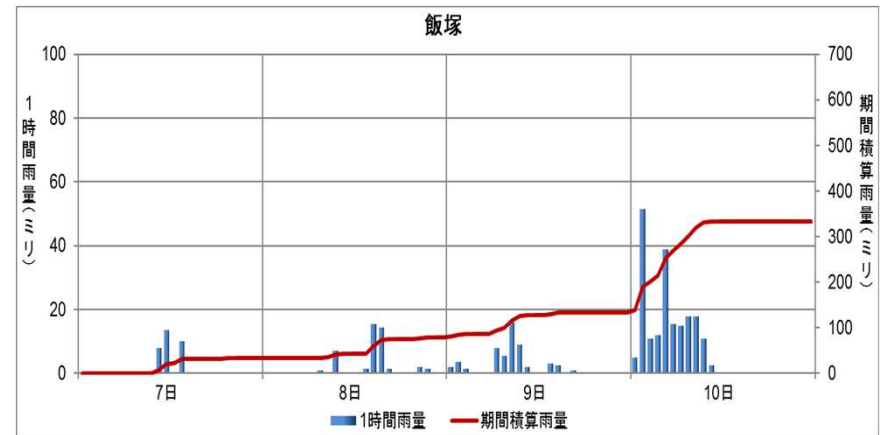
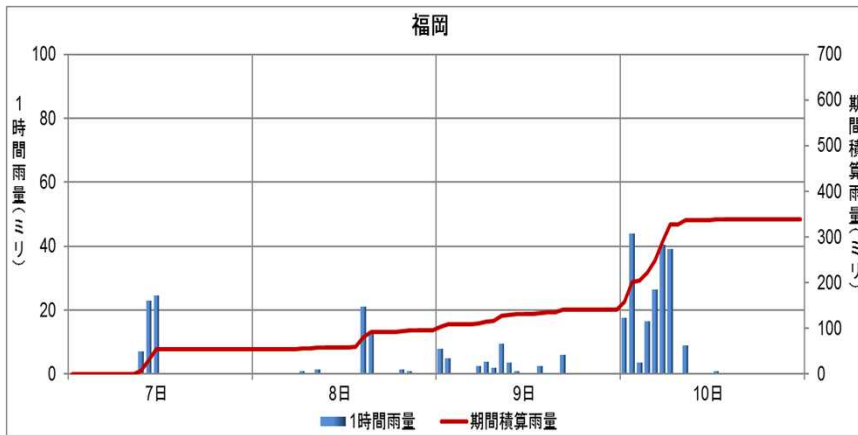

アメダス降水量の時系列図(7月7日01時~10日24時):大分県

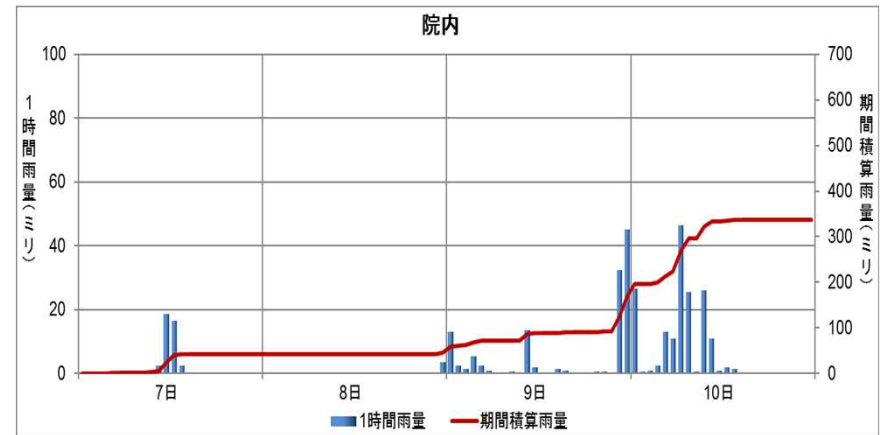
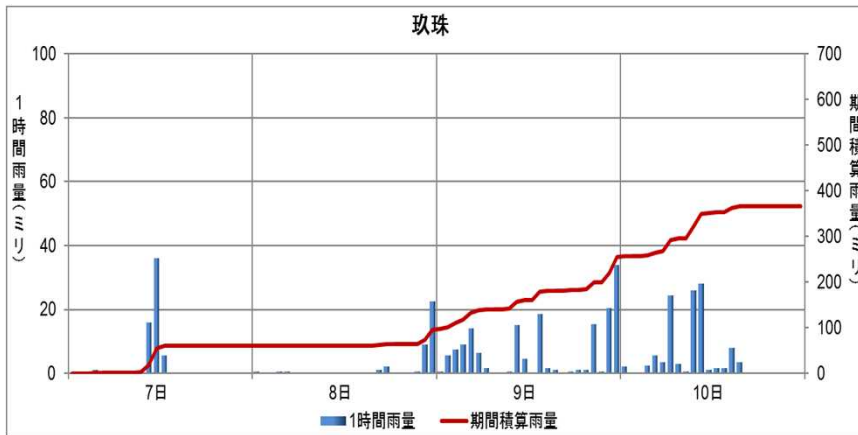
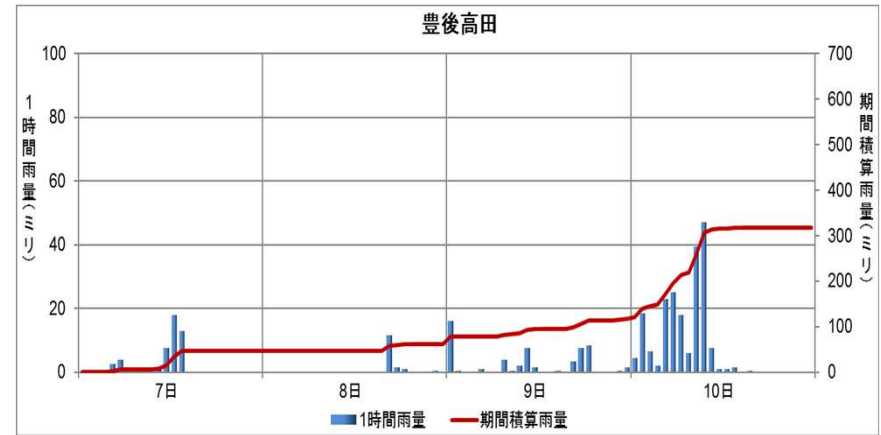
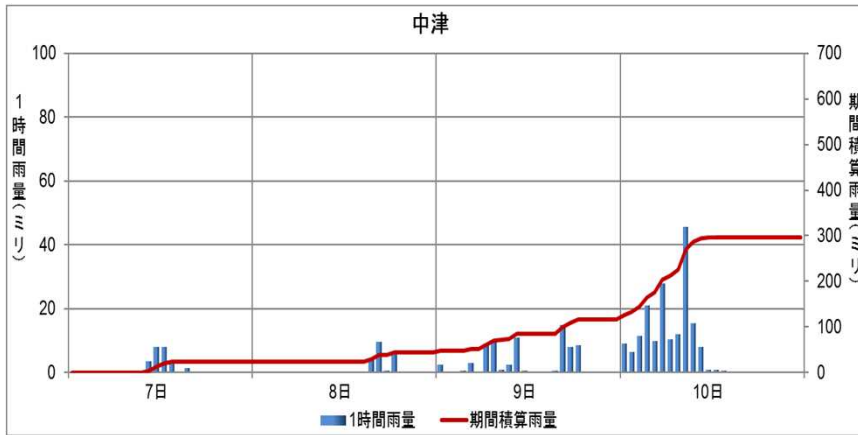
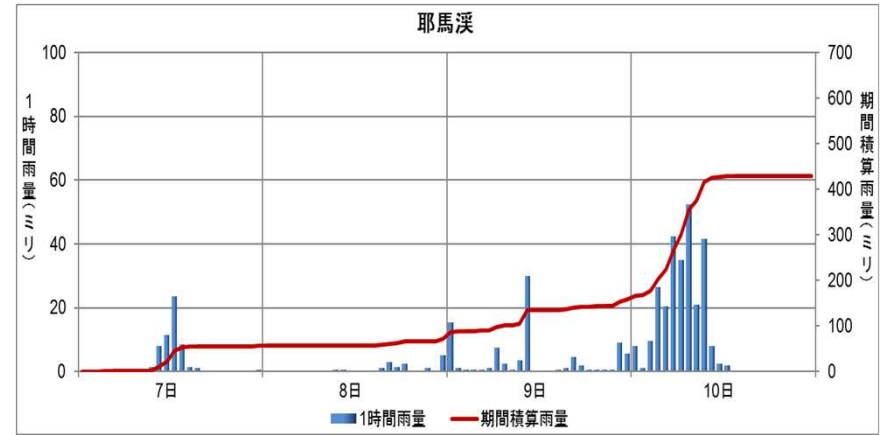
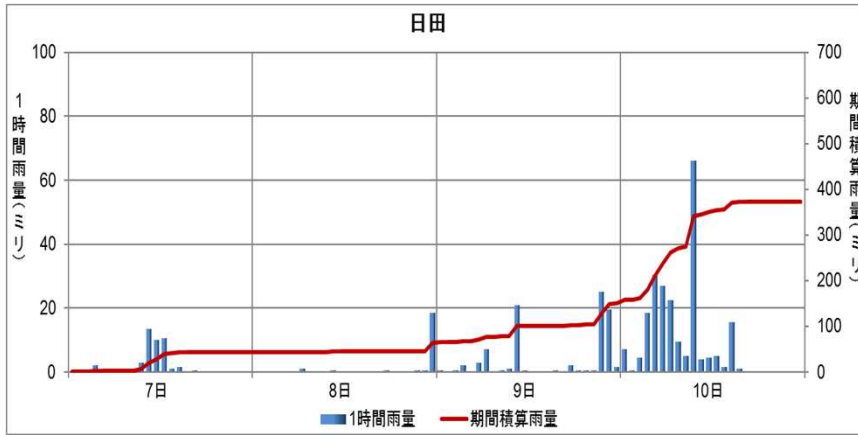

アメダス降水量の時系列図(7月7日01時~10日24時):佐賀県

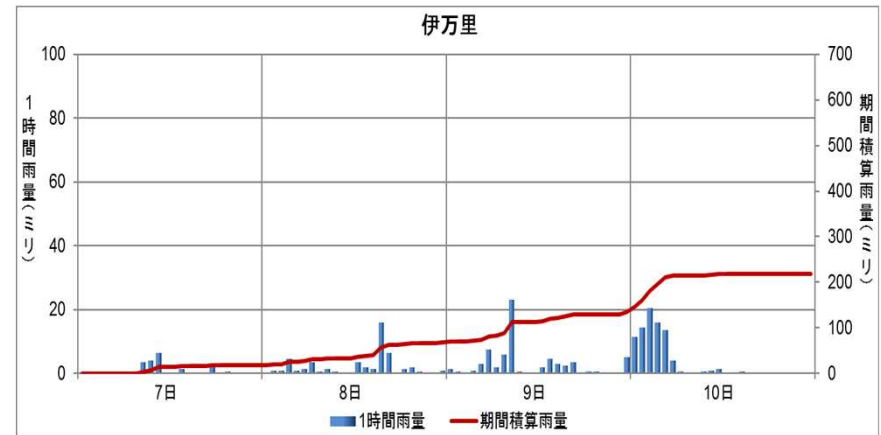
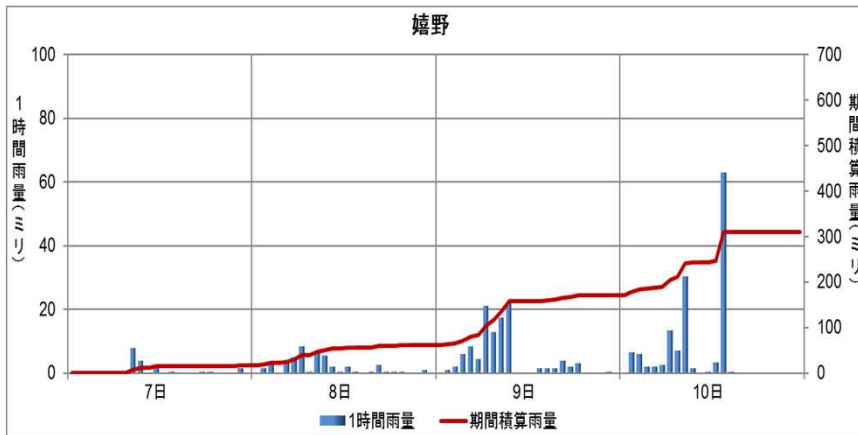
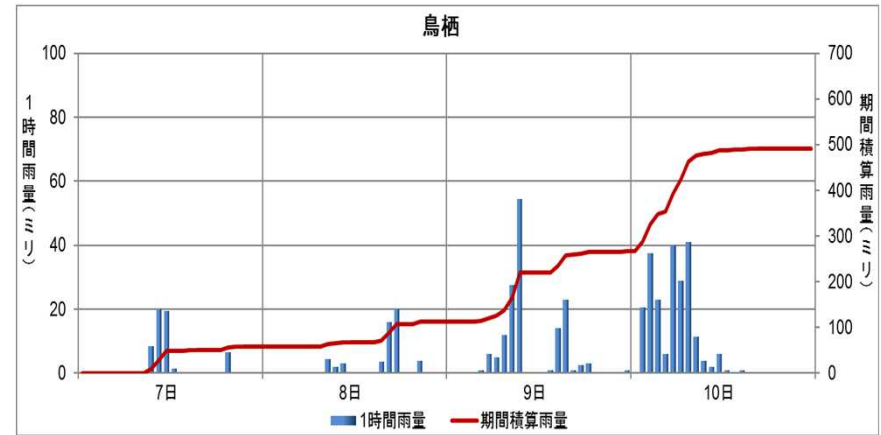
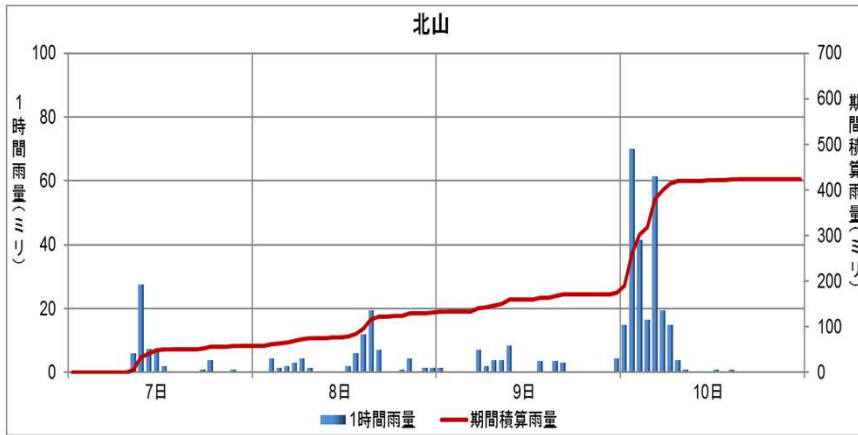
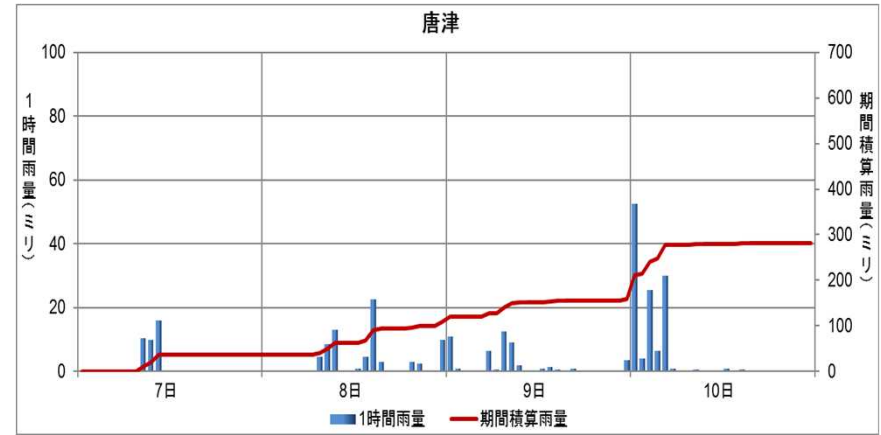
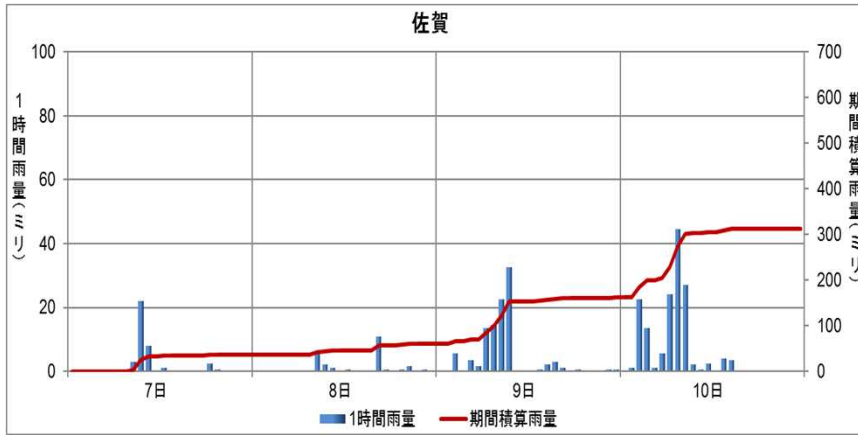

アメダス降水量の極値表(山口県 7月7日～10日)

地点名 (市区町村名)	期間合計 降水量 (mm)	最大日降水量 (mm)		最大1時間降水量 (mm)		最大10分間降水量 (mm)	
		降水量	起日	降水量	起時	降水量	起時
萩(萩市)	165.0	74.0	7月8日	23.5	2023/7/8 14:26	15.0	2023/7/8 13:41
下関(下関市)	338.5	120.0	7月10日	55.0	2023/7/9 4:15	16.5	2023/7/9 3:59
山口(山口市)	266.5	84.0	7月9日	34.0	2023/7/8 16:08	18.5	2023/7/10 2:59
須佐(萩市)	154.0	95.5	7月9日	41.0	2023/7/9 11:04	10.5	2023/7/9 10:38
油谷(長門市)	138.0	49.5	7月10日	14.0	2023/7/8 19:01	10.0	2023/7/10 4:20
篠生(山口市)	211.5	85.0	7月8日	33.5	2023/7/8 16:04	16.5	2023/7/8 15:19
徳佐(山口市)	217.0	88.5	7月8日	35.5	2023/7/8 15:36	13.5	2023/7/8 15:24
羅漢山(岩国市)	204.0	63.0	7月8日	19.0	2023/7/8 16:56	10.5	2023/7/8 16:11
秋吉台(美祢市)	251.5	90.5	7月8日	38.5	2023/7/8 15:42	12.0	2023/7/10 2:37
鹿野(周南市)	216.5	68.0	7月9日	20.5	2023/7/9 11:00	10.0	2023/7/8 15:50
広瀬(岩国市)	205.5	72.5	7月9日	22.0	2023/7/9 11:10	11.5	2023/7/8 16:09
豊田(下関市)	295.0	116.5	7月8日	53.5	2023/7/8 15:17	17.0	2023/7/8 14:52
東厚保(美祢市)	299.5	87.5	7月9日	38.0	2023/7/8 15:37	16.5	2023/7/8 15:02
和田(周南市)	243.0	83.5	7月9日	25.5	2023/7/8 16:34	11.0	2023/7/8 15:47
岩国(岩国市)	189.0	60.0	7月10日	22.0	2023/7/8 23:41	7.5	2023/7/8 16:27
防府(防府市)	288.5	96.0	7月8日	35.5	2023/7/8 22:52	12.5	2023/7/8 15:47
下松(下松市)	244.5	80.0	7月9日	26.5	2023/7/8 16:54	13.0	2023/7/10 3:25
玖珂(岩国市)	210.5	63.5	7月9日	19.5	2023/7/8 23:21	11.0	2023/7/8 16:20
宇部(宇部市)	324.0	96.0	7月9日	31.0	2023/7/10 8:57	13.0	2023/7/8 15:28
柳井(柳井市)	202.0	60.5	7月9日	21.0	2023/7/9 17:51	12.0	2023/7/8 16:26
安下庄(大島郡周防大島町)	198.5	67.0	7月9日	22.0	2023/7/7 14:44	17.5	2023/7/8 16:41

☆ 統計値の月・年別の極値

セルの背景色	背景色が表す順位
	年間の1位
	月別の1位

アメダス降水量の極値表(福岡県 7月7日～10日)

地点名 (市区町村名)	期間合計 降水量 (mm)	最大日降水量 (mm)		最大1時間降水量 (mm)		最大10分間降水量 (mm)	
		降水量	起日	降水量	起時	降水量	起時
福岡(福岡市中央区)	338.5	198.0	7月10日	60.0	2023/7/10 1:40	21.0	2023/7/10 1:14
飯塚(飯塚市)	333.5	199.0	7月10日	54.5	2023/7/10 1:54	15.5	2023/7/10 1:47
小呂島(福岡市西区)	204.5	70.5	7月10日	42.5	2023/7/10 8:25	14.0	2023/7/9 6:02
宗像(宗像市)	270.0	121.5	7月10日	54.5	2023/7/10 1:52	18.5	2023/7/10 1:39
八幡(北九州市八幡西区)	294.0	125.0	7月10日	44.0	2023/7/10 8:33	13.5	2023/7/9 3:32
空港北町(北九州市小倉南区)	253.5	84.0	7月10日	23.0	2023/7/10 9:11	9.5	2023/7/10 9:05
東谷(北九州市小倉南区)	273.5	100.5	7月10日	32.5	2023/7/10 2:17	19.0	2023/7/10 2:00
行橋(行橋市)	348.5	144.0	7月10日	36.5	2023/7/8 22:03	16.0	2023/7/10 9:09
前原(糸島市)	232.5	103.5	7月10日	57.5	2023/7/10 1:31	25.5	2023/7/10 1:06
博多(福岡市博多区)	277.0	179.0	7月10日	42.5	2023/7/10 4:56	16.0	2023/7/10 1:28
太宰府(太宰府市)	419.0	266.0	7月10日	85.0	2023/7/10 5:13	21.0	2023/7/10 4:34
添田(田川郡添田町)	377.5	220.0	7月10日	48.5	2023/7/10 3:41	11.5	2023/7/10 3:07
早良脇山(福岡市早良区)	376.5	225.0	7月10日	56.5	2023/7/10 5:01	15.5	2023/7/10 4:43
朝倉(朝倉市)	465.0	290.5	7月10日	72.5	2023/7/10 3:42	18.0	2023/7/10 3:25
英彦山(田川郡添田町)	603.5	361.5	7月10日	73.5	2023/7/10 8:57	19.0	2023/7/10 8:37
久留米(久留米市)	301.0	170.0	7月10日	65.0	2023/7/9 9:53	19.5	2023/7/10 8:07
耳納山(久留米市)	567.0	376.0	7月10日	91.5	2023/7/10 9:15	23.5	2023/7/10 8:40
黒木(八女市)	282.0	136.5	7月10日	60.5	2023/7/10 9:38	19.0	2023/7/10 9:22
柳川(柳川市)	219.5	131.5	7月10日	47.0	2023/7/10 9:15	16.5	2023/7/10 9:03
大牟田(大牟田市)	116.0	40.5	7月10日	19.5	2023/7/7 9:29	10.5	2023/7/10 9:22

☆ 統計値の月・年別の極値

セルの背景色	背景色が表す順位
	年間の1位
	月別の1位

アメダス降水量の極値表(大分県 7月7日～10日)

地点名 (市区町村名)	期間合計 降水量 (mm)	最大日降水量 (mm)		最大1時間降水量 (mm)		最大10分間降水量 (mm)	
		降水量	起日	降水量	起時	降水量	起時
日田(日田市)	373.0	222.5	7月10日	69.5	2023/7/10 9:56	17.0	2023/7/10 9:35
大分(大分市)	34.0	13.5	7月10日	12.5	2023/7/10 11:39	6.0	2023/7/10 10:59
国見(国東市)	265.5	126.0	7月10日	37.0	2023/7/10 9:58	12.5	2023/7/10 6:05
中津(中津市)	297.0	180.0	7月10日	49.0	2023/7/10 9:10	11.5	2023/7/10 8:33
豊後高田(豊後高田市)	318.0	201.5	7月10日	61.5	2023/7/10 9:25	15.5	2023/7/10 9:24
耶馬溪(中津市)	429.5	270.5	7月10日	54.5	2023/7/10 8:12	15.5	2023/7/9 10:24
院内(宇佐市)	337.5	168.5	7月10日	63.0	2023/7/9 23:34	16.0	2023/7/9 23:18
杵築(杵築市)	135.5	67.0	7月9日	22.0	2023/7/7 12:38	7.5	2023/7/10 10:25
武蔵(国東市)	117.5	61.5	7月9日	19.5	2023/7/9 6:08	12.5	2023/7/10 10:41
玖珠(玖珠郡玖珠町)	365.5	158.5	7月9日	52.0	2023/7/10 10:32	16.0	2023/7/10 10:04
湯布院(由布市)	119.0	50.5	7月9日	22.5	2023/7/10 11:08	9.0	2023/7/10 10:37
佐賀関(大分市)	20.0	8.0	7月9日	6.5	2023/7/10 12:11	5.0	2023/7/10 11:21
椿ヶ鼻(日田市)	399.0	206.0	7月9日	50.5	2023/7/9 11:06	20.0	2023/7/10 9:58
臼杵(臼杵市)	26.5	16.0	7月10日	15.0	2023/7/10 12:13	5.5	2023/7/10 11:28
犬飼(豊後大野市)	31.0	22.5	7月10日	19.5	2023/7/10 12:01	9.5	2023/7/10 11:20
竹田(竹田市)	23.5	16.5	7月10日	13.5	2023/7/10 12:24	4.0	2023/7/10 12:29
佐伯(佐伯市)	5.5	5.5	7月7日	5.0	2023/7/7 11:15	2.0	2023/7/7 10:35
宇目(佐伯市)	6.5	6.0	7月7日	4.5	2023/7/7 10:48	1.5	2023/7/7 10:50
蒲江(佐伯市)	9.5	9.5	7月7日	6.5	2023/7/7 11:07	3.5	2023/7/7 10:19

☆ 統計値の月・年別の極値

セルの背景色	背景色が表す順位
	年間の1位
	月別の1位

アメダス降水量の極値表(佐賀県 7月7日～10日)

地点名(市区町村名)	期間合計 降水量(mm)	最大日降水量 (mm)		最大1時間降水量(mm)		最大10分間降水量(mm)	
		降水量	起日	降水量	起時	降水量	起時
佐賀(佐賀市)	313.0	151.5	7月10日	45.0	2023/7/9 9:34	15.5	2023/7/9 9:28
唐津(唐津市)	280.5	121.5	7月10日	53.5	2023/7/10 1:07	21.5	2023/7/10 0:47
北山(佐賀市)	423.0	247.0	7月10日	72.0	2023/7/10 2:02	23.0	2023/7/10 1:13
鳥栖(鳥栖市)	490.5	223.5	7月10日	55.0	2023/7/9 9:58	18.0	2023/7/9 9:22
伊万里(伊万里市)	218.5	84.0	7月10日	26.5	2023/7/10 2:37	12.5	2023/7/9 8:53
嬉野(嬉野市)	310.5	139.0	7月10日	65.0	2023/7/10 13:57	18.5	2023/7/10 13:31
白石(杵島郡白石町)	227.5	111.0	7月10日	34.0	2023/7/10 9:08	13.0	2023/7/10 8:20
川副(佐賀市)	191.0	93.5	7月10日	49.0	2023/7/10 14:24	16.5	2023/7/10 14:12

☆ 統計値の月・年別の極値

セルの背景色	背景色が表す順位
	年間の1位
	月別の1位

アメダス降水量の時系列表(山口県 7月7日)

山口県 アメダス降水量データ (2023/07/07 01:00~2023/07/07 24:00)

	1	2	3	4	5	6	7	8	9	10	11	12	13	14	15	16	17	18	19	20	21	22	23	24	合計
須佐(萩市)	0.0	0.0	0.0	0.0	0.0	0.0	0.0	0.0	0.0	0.0	0.0	0.0	0.0	1.5	2.0	1.0	1.0	0.0	0.0	0.0	0.0	0.0	0.0	0.0	5.5
萩(萩市)	0.0	0.0	0.0	0.0	0.0	0.0	0.0	0.0	0.0	0.0	0.0	0.0	2.0	3.5	2.0	6.5	0.0	0.0	0.0	0.0	0.0	0.0	0.0	0.0	14.0
油谷(長門市)	0.0	0.0	0.0	0.0	0.0	0.0	0.0	0.0	0.0	0.0	0.0	0.5	1.5	9.5	5.0	2.5	0.0	0.0	0.0	0.0	0.0	0.0	0.0	0.0	19.0
篠生(山口市)	0.0	0.0	0.0	0.0	0.0	0.0	0.0	0.0	0.0	0.0	0.0	0.0	0.0	3.0	2.0	6.5	2.5	1.0	0.0	0.0	0.0	1.0	0.5	0.0	16.5
徳佐(山口市)	0.0	0.0	0.0	0.0	0.0	0.0	0.0	0.0	0.0	0.0	0.0	0.0	0.0	2.5	1.0	4.5	2.5	1.0	0.0	0.0	0.0	0.5	0.0	0.0	12.0
羅漢山(岩国市)	0.0	0.0	0.0	0.0	0.0	0.0	0.0	0.0	0.0	0.0	0.0	0.0	1.0	4.5	4.0	3.5	5.5	3.0	0.0	0.5	0.0	0.5	0.0	0.5	23.0
秋吉台(美祿市)	0.0	0.0	0.0	0.0	0.0	0.0	0.0	0.0	0.0	0.0	0.0	0.0	1.5	9.0	13.0	7.0	0.0	0.0	0.5	0.0	0.0	0.0	0.0	0.0	31.0
鹿野(周南市)	0.0	0.0	0.0	0.0	0.0	0.0	0.0	0.0	0.0	0.0	0.0	0.5	3.0	6.5	4.5	7.5	7.5	1.5	0.0	0.0	0.0	1.0	0.5	0.5	33.0
広瀬(岩国市)	0.0	0.0	0.0	0.0	0.0	0.0	0.0	0.0	0.0	0.0	0.0	0.0	2.5	5.0	5.0	7.5	6.0	3.5	0.0	0.0	0.5	0.0	0.5	0.0	30.5
豊田(下関市)	0.0	0.0	0.0	0.0	0.0	0.0	0.0	0.0	0.0	0.0	0.0	0.5	3.5	6.5	6.0	4.0	0.0	0.0	0.0	0.0	0.0	0.0	0.0	0.0	20.5
東厚保(美祿市)	0.0	0.0	0.0	0.0	0.0	0.0	0.0	0.0	0.0	0.0	0.5	0.0	4.5	14.0	17.0	2.0	0.5	0.0	0.0	0.0	0.0	0.0	0.0	0.0	38.5
山口(山口市)	0.0	0.0	0.0	0.0	0.0	0.0	0.0	0.0	0.0	0.0	0.5	0.5	2.5	6.0	7.0	9.0	6.0	0.0	0.0	0.0	0.0	1.0	0.0	0.5	33.0
和田(周南市)	0.0	0.0	0.0	0.0	0.0	0.0	0.0	0.0	0.0	0.0	0.0	1.0	3.5	9.0	10.5	6.0	4.5	1.5	0.0	0.0	0.5	0.5	0.5	0.0	37.5
岩国(岩国市)	0.0	0.0	0.0	0.0	0.0	0.0	0.0	0.0	0.0	0.0	0.0	0.0	2.5	3.0	6.0	8.5	5.0	4.5	0.5	0.0	0.0	0.0	0.0	0.0	30.0
防府(防府市)	0.0	0.0	0.0	0.0	0.0	0.0	0.0	0.0	0.0	0.0	0.0	1.5	5.5	19.0	12.5	4.0	2.5	0.0	0.0	0.0	0.0	0.0	0.0	0.0	45.0
下松(下松市)	0.0	0.0	0.0	0.0	0.0	0.0	0.5	0.0	0.0	0.0	0.0	2.5	5.0	10.0	6.5	3.0	2.5	0.5	0.0	0.0	0.0	0.0	0.0	0.0	30.5
玖珂(岩国市)	0.0	0.0	0.0	0.0	0.0	0.0	0.0	0.0	0.0	0.0	0.0	0.0	3.5	6.5	9.0	7.5	5.5	3.0	0.5	0.0	0.0	0.0	0.0	0.0	35.5
下関(下関市)	0.0	0.0	0.0	0.0	0.0	0.0	0.0	0.0	0.0	0.0	1.0	3.0	18.0	2.5	7.0	0.0	0.0	0.0	0.0	0.0	0.0	0.0	0.0	0.0	31.5
宇部(宇部市)	0.0	0.0	0.0	0.0	0.0	0.0	0.0	0.0	0.0	0.0	0.5	3.0	25.5	19.0	4.0	3.5	1.0	0.0	0.0	0.0	0.0	0.0	0.0	0.0	56.5
柳井(柳井市)	0.0	0.0	0.0	0.0	0.0	0.0	0.5	0.0	0.0	0.0	0.0	0.0	4.0	9.0	9.0	5.5	1.5	2.0	0.0	0.0	0.0	0.0	0.0	0.0	31.5
安下庄(周防大島町)	0.0	0.0	0.0	0.0	0.0	0.0	0.0	0.0	0.0	0.0	0.0	0.5	3.5	9.5	20.0	1.5	1.0	2.0	0.0	0.0	0.0	0.0	0.0	0.0	38.0
	1	2	3	4	5	6	7	8	9	10	11	12	13	14	15	16	17	18	19	20	21	22	23	24	合計

単位：mm (xは欠測)

緑色：1mm~10mm未満

黄色：10mm~30mm未満

桃色：30mm~

アメダス降水量の時系列表(山口県 7月8日)

山口県 アメダス降水量データ (2023/07/08 01:00~2023/07/08 24:00)

	1	2	3	4	5	6	7	8	9	10	11	12	13	14	15	16	17	18	19	20	21	22	23	24	合計
須佐(萩市)	0.0	0.0	0.0	0.0	0.0	0.0	0.0	0.0	0.0	0.0	0.0	0.5	0.5	5.0	2.5	7.0	3.0	1.0	2.0	6.0	1.0	0.0	0.0	0.5	29.0
萩(萩市)	0.0	0.0	0.0	0.0	0.0	0.0	0.0	0.0	0.0	0.0	0.0	9.5	1.0	22.5	13.5	8.0	4.5	0.5	12.0	1.0	0.5	0.5	0.5	0.0	74.0
油谷(長門市)	0.0	0.0	0.0	0.0	0.0	0.0	0.0	0.0	0.5	0.0	1.5	0.0	3.0	9.5	10.5	3.0	3.0	0.0	14.0	0.5	0.0	0.0	0.0	0.0	45.5
篠生(山口市)	0.5	0.0	0.0	0.0	0.0	1.0	0.0	0.0	0.5	0.0	0.5	2.0	6.0	0.0	19.5	33.5	3.5	2.0	0.5	10.0	1.5	0.5	3.0	0.5	85.0
徳佐(山口市)	0.0	0.0	0.0	0.0	0.0	0.5	0.0	0.0	0.5	0.5	0.0	8.0	5.0	0.5	22.5	29.5	4.0	2.0	0.5	6.5	6.0	0.0	2.0	0.5	88.5
羅漢山(岩国市)	0.0	0.0	0.0	5.0	0.0	0.0	0.5	1.0	0.0	0.5	0.5	8.5	3.0	1.0	0.5	1.0	18.5	1.5	0.0	3.5	8.5	0.5	2.0	7.0	63.0
秋吉台(美祢市)	0.0	0.0	0.0	0.0	0.0	0.0	0.0	0.0	1.5	1.0	0.0	1.0	1.5	8.0	28.0	21.5	3.0	0.5	3.0	17.0	0.5	2.0	1.0	1.0	90.5
鹿野(周南市)	0.5	0.0	3.0	1.0	0.0	0.0	0.0	0.5	1.0	0.0	1.5	9.0	0.5	0.0	0.0	15.0	5.5	1.0	2.5	2.5	4.0	2.0	4.0	7.0	60.5
広瀬(岩国市)	0.0	0.0	0.0	1.0	0.0	0.0	0.0	0.0	0.5	0.0	1.0	13.0	1.0	0.0	0.0	3.5	14.5	1.0	2.0	1.0	2.0	1.0	3.0	5.0	49.5
豊田(下関市)	0.0	0.0	0.0	0.0	0.0	0.0	0.0	0.0	0.0	1.5	3.5	1.0	7.5	15.5	50.5	10.0	3.0	3.0	7.5	10.5	0.5	2.0	0.0	0.5	116.5
東厚保(美祢市)	0.0	0.0	0.0	0.0	0.0	0.0	0.0	0.0	0.5	1.0	3.0	2.5	1.0	0.5	26.0	18.5	1.0	0.5	3.0	19.0	1.0	0.5	6.0	2.5	86.5
山口(山口市)	1.0	0.5	1.0	0.0	0.0	0.0	0.0	0.0	1.0	1.0	3.0	1.0	0.5	0.0	1.0	33.5	2.5	0.5	1.0	12.5	4.0	4.0	5.5	2.0	75.5
和田(周南市)	0.5	0.0	1.0	1.5	0.0	0.0	0.0	0.0	1.0	0.0	3.5	10.5	0.0	0.0	0.0	21.0	5.5	1.0	1.5	0.0	0.0	7.0	14.0	6.0	74.0
岩国(岩国市)	0.0	0.0	0.0	0.5	0.0	0.0	0.0	0.0	0.0	0.0	0.0	5.5	2.0	0.0	0.0	0.0	10.0	1.0	1.5	2.0	0.0	0.5	11.5	13.0	47.5
防府(防府市)	0.0	0.0	0.5	0.0	0.0	0.0	0.0	1.5	0.5	1.0	8.5	1.0	0.0	0.5	0.0	27.0	2.0	1.0	1.0	0.5	3.0	7.0	33.5	7.5	96.0
下松(下松市)	0.0	0.0	0.0	0.0	0.0	0.0	0.0	0.0	0.0	0.5	2.0	7.0	0.0	0.0	0.0	10.5	16.0	2.5	1.0	0.5	0.0	0.5	9.5	7.0	57.0
玖珂(岩国市)	0.0	0.5	0.0	0.0	0.0	0.0	0.0	0.0	0.0	0.0	0.0	6.0	1.5	0.0	0.0	0.0	16.5	1.0	1.0	1.5	0.0	0.0	11.5	12.5	52.0
下関(下関市)	0.0	0.0	0.0	0.0	0.0	0.0	0.0	0.0	0.0	1.5	3.5	0.5	0.0	0.5	23.5	8.5	1.0	3.5	2.0	7.0	12.0	13.5	4.0	0.0	81.0
宇部(宇部市)	0.0	0.0	0.0	0.0	0.0	0.0	0.0	2.0	0.5	1.0	9.0	0.0	0.0	0.0	0.0	24.0	2.5	1.5	0.5	0.5	0.0	16.0	16.0	9.5	83.0
柳井(柳井市)	0.0	0.0	0.0	0.0	0.0	0.0	0.0	0.0	0.0	0.0	0.0	1.0	0.5	0.0	0.0	0.0	19.0	8.5	2.5	1.5	0.0	0.0	9.0	12.5	54.5
安下庄(周防大島町)	0.0	0.0	0.0	0.0	0.0	0.0	0.0	0.5	0.0	0.0	0.0	0.0	0.0	0.0	0.0	0.0	20.0	0.0	8.0	0.0	0.0	0.0	0.0	4.0	32.5
	1	2	3	4	5	6	7	8	9	10	11	12	13	14	15	16	17	18	19	20	21	22	23	24	合計

単位：mm (xは欠測)

緑色：1mm~10mm未満

黄色：10mm~30mm未満

桃色：30mm~

アメダス降水量の時系列表(山口県 7月9日)

山口県 アメダス降水量データ (2023/07/09 01:00~2023/07/09 24:00)

	1	2	3	4	5	6	7	8	9	10	11	12	13	14	15	16	17	18	19	20	21	22	23	24	合計
須佐(萩市)	1.0	0.0	2.5	0.0	0.0	0.0	5.0	0.0	2.5	2.0	39.5	23.5	4.5	13.0	2.0	0.0	0.0	0.0	0.0	0.0	0.0	0.0	0.0	0.0	95.5
萩(萩市)	0.0	0.0	8.5	4.0	0.5	1.5	0.5	0.0	1.0	6.0	17.0	1.5	1.0	0.0	0.0	0.0	0.0	0.0	0.0	0.0	0.0	0.0	0.0	0.0	41.5
油谷(長門市)	0.0	2.5	1.0	0.5	0.0	3.5	0.0	1.0	1.5	10.0	1.0	1.5	0.0	0.5	0.0	0.0	0.0	0.0	0.0	1.0	0.0	0.0	0.0	0.0	24.0
篠生(山口市)	0.0	2.5	13.0	4.0	0.0	0.5	2.5	0.0	6.0	3.5	27.0	4.0	3.5	0.5	0.5	0.0	0.0	0.0	0.0	0.0	0.0	0.0	0.0	0.0	67.5
徳佐(山口市)	0.0	1.0	20.5	5.5	0.5	0.5	0.5	0.0	5.0	1.5	25.0	11.0	4.0	0.5	1.0	0.0	0.0	0.0	0.0	0.0	0.0	0.0	0.0	0.0	76.5
羅漢山(岩国市)	4.0	0.0	3.0	7.5	2.0	3.0	0.0	0.0	3.5	7.5	14.0	5.0	3.5	0.5	2.0	0.0	0.5	0.0	0.0	0.0	0.0	0.5	2.5	0.0	59.0
秋吉台(美祿市)	0.0	4.0	3.5	2.5	1.0	7.5	0.0	1.0	5.5	25.5	6.5	5.5	0.5	1.5	0.0	0.0	0.0	0.0	0.0	0.0	0.0	0.0	0.0	0.0	64.5
鹿野(周南市)	2.0	0.0	9.0	5.5	4.5	3.0	0.0	0.5	3.5	4.0	20.5	5.5	2.0	1.5	2.0	0.0	0.0	0.0	0.0	0.0	0.0	4.5	0.0	0.0	68.0
広瀬(岩国市)	3.0	0.0	11.5	5.5	3.5	4.0	0.0	0.0	3.5	5.0	20.0	5.0	5.0	0.0	2.0	0.0	0.0	0.0	0.0	0.0	0.0	0.5	4.0	0.0	72.5
豊田(下関市)	0.0	5.5	12.5	3.0	5.5	1.5	0.0	2.5	6.5	8.5	3.5	3.5	0.0	0.5	0.0	0.0	0.0	0.0	0.0	0.0	0.0	0.5	0.0	0.0	53.5
東厚保(美祿市)	0.0	2.0	2.5	1.5	16.5	1.5	0.0	3.0	28.0	18.0	2.5	4.0	0.0	7.5	0.5	0.0	0.0	0.0	0.0	0.0	0.0	0.0	0.0	0.0	87.5
山口(山口市)	0.0	9.0	2.5	4.5	1.5	0.5	0.0	0.5	20.0	28.0	8.0	4.5	1.0	3.0	1.0	0.0	0.0	0.0	0.0	0.0	0.0	0.0	0.0	0.0	84.0
和田(周南市)	0.0	2.5	11.0	4.0	6.0	1.5	0.0	0.0	8.0	17.0	13.5	8.0	2.0	1.0	2.5	2.0	0.0	0.0	0.0	0.0	0.0	4.5	0.0	0.0	83.5
岩国(岩国市)	8.5	0.0	1.0	3.0	2.5	1.0	0.0	0.5	0.5	3.0	4.0	11.5	3.5	0.0	1.0	3.5	0.0	1.0	5.5	1.0	0.0	0.0	0.5	0.0	51.5
防府(防府市)	0.0	1.0	3.0	6.0	6.5	3.0	0.0	0.0	15.5	18.5	13.0	3.5	0.5	7.0	2.0	0.5	0.5	0.0	3.0	0.0	0.0	0.5	0.0	0.0	84.0
下松(下松市)	4.5	0.0	3.5	3.0	3.0	3.0	0.0	0.0	3.0	2.5	13.0	13.5	1.0	0.0	6.0	4.5	7.5	3.0	8.0	0.5	0.0	0.5	0.0	0.0	80.0
玖珂(岩国市)	9.0	0.0	2.0	2.5	3.5	0.5	0.5	0.0	1.0	3.5	5.5	15.0	2.5	0.0	2.0	2.0	1.0	6.5	4.5	2.0	0.0	0.0	0.0	0.0	63.5
下関(下関市)	0.0	2.5	2.0	45.0	13.0	0.0	0.0	9.5	12.0	6.0	4.5	0.5	0.5	10.0	0.5	0.0	0.0	0.0	0.0	0.0	0.0	0.0	0.0	0.0	106.0
宇部(宇部市)	0.0	0.0	4.0	8.0	21.0	2.5	0.5	5.0	15.5	15.0	11.0	2.0	0.0	1.0	0.0	5.5	0.0	0.5	3.5	0.5	0.0	0.5	0.0	0.0	96.0
柳井(柳井市)	0.0	1.0	0.0	1.0	3.0	0.5	0.0	0.0	2.5	4.0	5.0	8.5	3.5	0.0	0.0	1.5	7.0	18.5	1.5	2.0	0.0	0.0	0.0	1.0	60.5
安下庄(周防大島町)	0.0	0.0	4.0	17.5	5.5	7.0	0.0	0.0	1.0	1.5	2.5	6.5	5.5	0.5	0.0	0.0	5.5	8.0	0.5	1.0	0.5	0.0	0.0	0.0	67.0
	1	2	3	4	5	6	7	8	9	10	11	12	13	14	15	16	17	18	19	20	21	22	23	24	合計

単位：mm (xは欠測)

緑色：1mm~10mm未満

黄色：10mm~30mm未満

桃色：30mm~

アメダス降水量の時系列表(山口県 7月10日)

山口県 アメダス降水量データ (2023/07/10 01:00~2023/07/10 24:00)

	1	2	3	4	5	6	7	8	9	10	11	12	13	14	15	16	17	18	19	20	21	22	23	24	合計
須佐(萩市)	0.0	0.0	1.5	7.0	1.5	2.0	7.5	0.5	1.5	1.5	0.5	0.0	0.0	0.0	0.5	0.0	0.0	0.0	0.0	0.0	0.0	0.0	0.0	0.0	24.0
萩(萩市)	0.0	0.0	3.0	3.0	5.0	5.5	4.0	2.0	2.5	2.5	1.0	6.5	0.5	0.0	0.0	0.0	0.0	0.0	0.0	0.0	0.0	0.0	0.0	0.0	35.5
油谷(長門市)	0.0	2.0	12.5	0.0	13.5	5.5	0.0	1.0	4.0	2.5	1.5	7.0	0.0	0.0	0.0	0.0	0.0	0.0	0.0	0.0	0.0	0.0	0.0	0.0	49.5
篠生(山口市)	0.0	0.0	2.0	2.5	4.5	3.0	9.5	7.0	4.0	3.5	1.5	2.0	3.0	0.0	0.0	0.0	0.0	0.0	0.0	0.0	0.0	0.0	0.0	0.0	42.5
徳佐(山口市)	0.0	0.0	2.5	3.0	4.5	3.0	7.5	6.0	4.5	4.0	1.5	3.0	0.5	0.0	0.0	0.0	0.0	0.0	0.0	0.0	0.0	0.0	0.0	0.0	40.0
羅漢山(岩国市)	0.0	0.0	1.5	5.5	7.0	5.5	7.5	8.0	4.5	6.5	6.5	6.0	0.5	0.0	0.0	0.0	0.0	0.0	0.0	0.0	0.0	0.0	0.0	0.0	59.0
秋吉台(美祿市)	0.0	0.0	24.5	3.0	5.0	6.0	9.5	7.0	1.5	2.0	5.5	1.0	0.5	0.0	0.0	0.0	0.0	0.0	0.0	0.0	0.0	0.0	0.0	0.0	65.5
鹿野(周南市)	0.0	0.0	2.0	4.5	5.0	5.0	8.5	6.0	6.0	4.5	4.5	3.0	5.0	1.0	0.0	0.0	0.0	0.0	0.0	0.0	0.0	0.0	0.0	0.0	55.0
広瀬(岩国市)	0.0	0.0	1.0	4.5	5.0	5.5	7.0	8.0	5.0	5.0	5.5	4.5	2.0	0.0	0.0	0.0	0.0	0.0	0.0	0.0	0.0	0.0	0.0	0.0	53.0
豊田(下関市)	0.0	16.0	26.0	1.0	5.0	21.0	12.0	5.5	2.5	2.0	8.0	4.0	1.5	0.0	0.0	0.0	0.0	0.0	0.0	0.0	0.0	0.0	0.0	0.0	104.5
東厚保(美祿市)	0.0	0.0	20.5	2.5	5.5	12.0	10.5	11.0	12.0	3.5	7.0	2.0	0.5	0.0	0.0	0.0	0.0	0.0	0.0	0.0	0.0	0.0	0.0	0.0	87.0
山口(山口市)	0.0	0.0	23.0	7.0	5.0	7.0	11.0	7.5	4.5	3.0	3.5	2.0	0.5	0.0	0.0	0.0	0.0	0.0	0.0	0.0	0.0	0.0	0.0	0.0	74.0
和田(周南市)	0.0	0.0	1.5	5.0	4.0	5.0	8.5	7.0	4.5	4.0	4.5	3.0	1.0	0.0	0.0	0.0	0.0	0.0	0.0	0.0	0.0	0.0	0.0	0.0	48.0
岩国(岩国市)	0.0	0.0	0.5	11.0	4.5	6.0	4.5	6.5	7.0	7.5	4.5	6.0	1.5	0.5	0.0	0.0	0.0	0.0	0.0	0.0	0.0	0.0	0.0	0.0	60.0
防府(防府市)	0.0	0.5	3.5	10.0	2.5	3.5	7.5	13.5	9.0	5.5	4.5	2.5	0.5	0.5	0.0	0.0	0.0	0.0	0.0	0.0	0.0	0.0	0.0	0.0	63.5
下松(下松市)	0.0	0.0	1.5	24.0	4.0	6.0	5.5	7.0	10.5	6.5	4.0	5.5	1.0	1.0	0.0	0.0	0.5	0.0	0.0	0.0	0.0	0.0	0.0	0.0	77.0
玖珂(岩国市)	0.0	0.0	1.0	7.0	5.5	5.5	4.0	7.5	7.0	9.5	4.5	7.0	0.5	0.5	0.0	0.0	0.0	0.0	0.0	0.0	0.0	0.0	0.0	0.0	59.5
下関(下関市)	0.0	7.5	9.0	2.5	3.5	6.0	15.0	30.5	30.5	8.0	5.5	1.5	0.5	0.0	0.0	0.0	0.0	0.0	0.0	0.0	0.0	0.0	0.0	0.0	120.0
宇部(宇部市)	0.0	0.5	11.0	2.5	2.5	5.5	5.0	12.0	29.5	5.5	12.0	0.5	1.5	0.0	0.0	0.0	0.0	0.0	0.0	0.5	0.0	0.0	0.0	0.0	88.5
柳井(柳井市)	0.5	0.5	0.5	8.0	2.0	6.0	4.5	6.5	5.5	10.0	3.0	6.0	1.5	0.5	0.0	0.0	0.5	0.0	0.0	0.0	0.0	0.0	0.0	0.0	55.5
安下庄(周防大島町)	2.5	2.0	0.5	6.0	0.5	4.0	4.5	7.5	6.5	12.5	7.0	3.5	3.0	1.0	0.0	0.0	0.0	0.0	0.0	0.0	0.0	0.0	0.0	0.0	61.0
	1	2	3	4	5	6	7	8	9	10	11	12	13	14	15	16	17	18	19	20	21	22	23	24	合計

単位：mm (xは欠測)

緑色：1mm~10mm未満

黄色：10mm~30mm未満

桃色：30mm~

アメダス降水量の時系列表(福岡県 7月7日)

福岡県 アメダス降水量データ (2023/07/07 01:00~2023/07/07 24:00)

	1	2	3	4	5	6	7	8	9	10	11	12	13	14	15	16	17	18	19	20	21	22	23	24	合計
小呂島 (西区)	0.0	0.0	0.0	0.0	0.0	0.0	0.0	0.0	0.0	0.0	21.5	2.5	0.5	8.5	0.0	0.0	0.0	0.0	0.0	0.0	0.0	0.0	0.0	0.0	33.0
宗像 (宗像市)	0.0	0.0	0.0	0.0	0.0	0.0	0.0	0.0	0.0	0.0	3.5	9.5	10.0	0.0	0.0	0.0	0.0	0.0	0.0	0.0	0.0	0.0	0.0	0.0	23.0
八幡 (八幡西区)	0.0	0.0	0.0	0.0	0.0	0.0	0.0	0.0	0.0	0.0	0.5	21.0	27.5	0.5	3.5	0.0	0.0	0.0	0.0	0.0	0.0	0.0	0.0	0.0	53.0
空港北町 (小倉南区)	0.0	0.0	0.0	0.0	0.0	0.0	0.0	0.0	0.0	0.0	1.0	12.5	12.5	4.0	8.5	3.5	0.0	0.0	0.0	0.0	0.0	0.0	0.0	0.0	42.0
東谷 (小倉南区)	0.0	0.0	0.0	0.0	0.0	0.0	0.0	0.0	0.0	0.0	1.0	16.0	10.0	3.0	3.5	2.5	0.5	0.0	0.0	0.0	0.0	0.0	0.0	0.0	36.5
行橋 (行橋市)	0.0	0.0	0.0	0.0	0.0	0.0	0.0	0.0	0.0	0.0	1.0	9.5	24.5	3.5	0.5	0.0	0.0	0.0	0.0	0.5	0.0	0.0	0.0	0.0	39.5
飯塚 (飯塚市)	0.0	0.0	0.0	0.0	0.0	0.0	0.0	0.0	0.0	0.0	8.0	13.5	0.5	10.0	0.0	0.5	0.0	0.0	0.0	0.5	0.0	0.0	0.0	0.0	33.0
前原 (糸島市)	0.0	0.0	0.0	0.0	0.0	0.0	0.0	0.0	1.0	12.5	6.5	25.0	0.0	0.0	0.5	0.0	0.0	0.0	0.0	0.0	0.0	0.0	0.0	0.0	45.5
福岡 (中央区)	0.0	0.0	0.0	0.0	0.0	0.0	0.0	0.0	0.0	7.0	23.0	24.5	0.0	0.0	0.0	0.0	0.0	0.0	0.0	0.0	0.0	0.0	0.0	0.0	54.5
博多 (博多区)	0.0	0.0	0.0	0.0	0.0	0.0	0.0	0.0	0.0	7.0	19.0	9.0	0.0	1.5	0.0	0.0	0.0	0.0	0.0	0.0	0.0	0.0	0.0	0.0	36.5
太宰府 (太宰府市)	0.0	0.0	0.0	0.0	0.0	0.0	0.0	0.0	0.0	2.0	17.0	4.5	0.0	6.0	1.0	0.0	0.0	0.0	1.0	0.5	0.0	0.0	0.0	0.0	32.0
添田 (添田町)	0.0	0.0	0.0	0.5	0.0	0.0	0.0	0.0	0.0	0.5	12.5	9.0	14.0	1.0	0.0	0.0	0.0	0.0	0.0	0.5	1.0	1.0	0.0	0.0	40.0
早良脇山 (早良区)	0.0	0.0	0.0	0.0	0.0	0.0	0.0	0.0	0.5	21.0	16.5	6.5	0.5	3.5	0.5	0.0	0.0	0.0	2.0	0.5	0.5	0.0	0.5	0.0	52.5
朝倉 (朝倉市)	0.0	0.0	0.0	0.0	0.0	0.0	0.0	0.0	0.5	4.5	24.0	8.0	3.0	0.0	0.0	0.0	0.0	0.0	0.0	0.0	0.0	0.5	0.5	1.5	42.5
英彦山 (添田町)	0.0	0.0	0.0	0.5	0.0	0.0	0.0	0.0	0.0	2.0	18.0	16.5	3.0	0.5	1.0	0.0	0.0	0.0	0.0	0.0	0.5	1.0	4.0	3.0	50.0
久留米 (久留米市)	0.0	0.0	0.0	0.0	0.0	0.0	0.0	0.0	2.5	13.5	8.0	7.0	1.0	0.0	0.0	0.0	0.0	0.0	0.0	0.0	0.0	0.5	0.0	0.0	32.5
耳納山 (久留米市)	0.0	0.0	0.0	0.0	0.0	0.0	0.0	0.0	1.0	17.0	33.5	2.5	1.5	1.0	1.0	0.0	0.0	0.0	0.0	0.5	0.0	1.5	1.5	8.5	69.5
黒木 (八女市)	0.0	0.0	0.0	0.0	0.0	0.0	0.0	0.0	0.5	11.5	10.0	0.5	3.0	0.5	13.5	0.0	0.0	0.0	0.0	0.0	0.0	0.5	1.0	0.5	41.5
柳川 (柳川市)	0.0	0.5	0.0	0.0	0.0	0.0	0.0	0.0	4.5	15.5	4.0	0.0	7.0	0.5	0.0	0.0	0.0	0.0	0.0	0.5	0.0	0.0	0.0	0.0	32.5
大牟田 (大牟田市)	0.0	2.0	0.5	0.0	0.0	0.0	0.0	0.5	17.0	13.0	0.5	0.0	0.0	0.0	0.0	0.0	0.0	0.0	0.0	0.0	0.0	0.0	0.0	0.0	33.5
	1	2	3	4	5	6	7	8	9	10	11	12	13	14	15	16	17	18	19	20	21	22	23	24	合計

単位 : mm (xは欠測)

緑色 : 1mm~10mm未満

黄色 : 10mm~30mm未満

桃色 : 30mm~

アメダス降水量の時系列表(福岡県 7月8日)

福岡県 アメダス降水量データ (2023/07/08 01:00~2023/07/08 24:00)

	1	2	3	4	5	6	7	8	9	10	11	12	13	14	15	16	17	18	19	20	21	22	23	24	合計
小呂島 (西区)	0.0	0.0	0.0	0.0	0.0	0.0	0.0	0.0	0.0	0.0	0.0	0.0	7.5	19.0	2.5	0.5	0.0	0.0	1.0	4.0	0.0	0.0	0.0	0.0	34.5
宗像 (宗像市)	0.0	0.0	0.0	0.0	0.0	0.0	0.0	0.0	1.0	3.5	5.0	0.0	0.0	1.0	20.0	0.5	0.0	0.5	0.0	3.5	5.0	5.0	0.0	0.0	45.0
八幡 (八幡西区)	0.0	0.0	0.0	0.0	0.0	0.0	0.0	0.0	0.5	2.0	4.5	0.0	0.0	1.0	13.5	0.5	0.5	0.0	0.0	9.0	0.5	6.0	1.0	0.0	39.0
空港北町 (小倉南区)	0.0	0.0	0.0	0.0	0.0	0.0	0.0	0.5	0.5	0.5	5.0	0.0	0.5	0.0	0.5	12.5	3.5	2.0	0.5	1.0	1.5	8.0	20.0	2.5	59.0
東谷 (小倉南区)	0.0	0.0	0.0	0.0	0.0	0.0	1.0	2.5	4.0	4.0	3.0	0.5	0.0	1.5	13.5	9.5	13.0	0.5	0.0	2.0	2.5	1.0	0.5	0.0	59.0
行橋 (行橋市)	0.0	0.0	0.0	0.0	0.0	0.0	0.0	0.0	0.0	2.0	1.5	1.0	0.0	0.0	2.0	32.5	1.5	0.5	0.0	0.0	0.0	36.0	0.5	0.0	77.5
飯塚 (飯塚市)	0.0	0.0	0.0	0.5	0.0	0.0	0.0	1.0	0.5	7.0	0.5	0.0	0.0	1.5	15.5	14.5	1.5	0.0	0.5	0.0	2.0	1.5	0.0	0.0	46.5
前原 (糸島市)	0.0	0.0	0.0	0.0	0.0	0.0	0.0	0.0	2.5	12.0	0.5	0.0	0.0	1.0	14.5	5.5	0.0	0.0	0.0	1.0	1.0	0.0	1.0	0.0	39.0
福岡 (中央区)	0.0	0.0	0.0	0.5	0.0	0.0	1.0	0.5	1.5	0.5	0.5	0.0	0.0	0.5	21.0	12.5	0.0	0.0	0.0	1.5	1.0	0.0	0.5	0.0	41.5
博多 (博多区)	0.0	0.0	0.0	2.0	1.0	0.0	0.5	0.0	0.5	0.5	0.0	0.0	0.0	1.0	8.5	21.5	0.0	0.0	0.0	0.5	2.0	0.0	0.0	0.0	38.0
太宰府 (太宰府市)	0.0	0.0	0.0	0.0	0.0	0.0	0.5	1.0	0.5	1.0	0.5	0.5	0.5	1.0	7.5	14.5	8.0	0.5	0.0	0.5	4.0	1.5	0.0	0.0	42.0
添田 (添田町)	0.0	0.0	0.0	0.0	0.0	0.0	0.0	0.0	0.0	3.5	1.0	0.5	0.5	0.0	0.5	26.0	4.5	8.0	0.5	0.5	2.0	4.0	0.5	0.0	52.0
早良脇山 (早良区)	0.0	0.0	0.0	1.5	0.0	0.5	1.5	2.5	0.5	0.5	0.5	1.0	0.5	5.5	11.5	23.0	5.5	0.5	0.0	0.5	3.0	0.5	1.0	1.0	61.0
朝倉 (朝倉市)	0.0	0.0	0.0	0.0	1.0	0.0	0.0	0.5	0.5	1.0	1.5	0.0	0.0	0.0	0.0	1.5	4.0	30.0	0.0	0.0	0.0	0.0	0.0	0.0	40.0
英彦山 (添田町)	4.0	0.5	3.0	0.5	2.0	0.0	0.5	1.0	2.0	4.0	4.0	1.0	2.5	1.5	3.0	13.0	6.0	25.5	0.5	0.5	2.5	0.5	0.0	0.5	78.5
久留米 (久留米市)	0.0	0.0	0.0	0.0	0.0	0.0	0.0	0.0	1.5	2.5	0.0	0.0	0.5	0.0	0.0	0.0	3.5	1.0	0.0	0.0	0.0	0.0	0.0	0.5	9.5
耳納山 (久留米市)	9.5	8.5	9.5	0.5	3.0	0.5	0.0	0.5	0.5	2.5	0.5	1.5	1.5	0.5	1.0	0.0	0.5	1.0	0.0	0.0	1.5	0.0	2.0	7.0	52.0
黒木 (八女市)	0.0	0.0	1.0	0.0	1.5	0.0	0.0	1.0	1.5	4.5	0.0	2.5	1.5	0.5	1.5	0.5	0.0	0.0	0.0	0.0	2.5	0.0	16.5	1.5	36.5
柳川 (柳川市)	0.0	0.0	0.0	5.0	0.5	0.0	0.0	0.0	0.0	0.0	0.0	0.0	0.0	0.0	0.0	0.0	0.0	0.0	0.0	0.0	0.0	0.0	2.5	1.0	9.0
大牟田 (大牟田市)	0.0	0.0	0.0	0.0	0.0	0.0	0.0	0.0	0.0	0.0	0.0	0.0	0.0	0.0	0.5	0.0	0.0	0.0	0.5	0.0	0.0	0.5	0.5	0.0	2.0
	1	2	3	4	5	6	7	8	9	10	11	12	13	14	15	16	17	18	19	20	21	22	23	24	合計

単位 : mm (xは欠測)

緑色 : 1mm~10mm未満

黄色 : 10mm~30mm未満

桃色 : 30mm~

アメダス降水量の時系列表(福岡県 7月9日)

福岡県 アメダス降水量データ (2023/07/09 01:00~2023/07/09 24:00)

	1	2	3	4	5	6	7	8	9	10	11	12	13	14	15	16	17	18	19	20	21	22	23	24	合計
小呂島(西区)	7.5	1.5	0.0	0.0	0.0	26.0	21.5	0.0	0.0	1.5	0.5	0.0	8.0	0.0	0.0	0.0	0.0	0.0	0.0	0.0	0.0	0.0	0.0	0.0	66.5
宗像(宗像市)	1.5	4.5	24.0	14.5	0.0	0.0	15.0	3.0	6.0	7.5	2.5	0.0	0.0	0.5	1.0	0.0	0.5	0.0	0.0	0.0	0.0	0.0	0.0	0.0	80.5
八幡(八幡西区)	1.0	3.5	8.0	29.5	0.0	0.0	4.0	8.5	7.5	6.5	3.0	0.0	0.0	0.5	2.5	0.0	0.0	2.5	0.0	0.0	0.0	0.0	0.0	0.0	77.0
空港北町(小倉南区)	0.0	1.5	3.0	4.0	3.0	0.0	0.5	11.0	13.5	10.0	10.5	0.5	0.0	0.0	8.5	2.5	0.0	0.0	0.0	0.0	0.0	0.0	0.0	0.0	68.5
東谷(小倉南区)	0.0	2.5	4.0	1.5	0.0	0.0	2.5	13.5	11.0	10.0	3.5	0.0	0.0	0.0	28.0	0.0	0.5	0.5	0.0	0.0	0.0	0.0	0.0	0.0	77.5
行橋(行橋市)	0.5	6.0	3.0	0.0	0.0	0.0	2.0	2.5	24.0	20.5	7.0	0.0	0.0	1.5	5.0	8.0	5.5	2.0	0.0	0.0	0.0	0.0	0.0	0.0	87.5
飯塚(飯塚市)	2.0	3.5	1.5	0.0	0.0	0.5	8.0	5.5	16.0	9.0	2.0	0.0	0.0	3.0	2.5	0.0	1.0	0.5	0.0	0.0	0.0	0.0	0.0	0.0	55.0
前原(糸島市)	14.5	4.5	0.5	0.0	0.0	4.0	1.5	2.0	7.0	3.5	0.5	0.0	0.0	5.0	0.0	0.0	1.0	0.5	0.0	0.0	0.0	0.0	0.0	0.0	44.5
福岡(中央区)	8.0	5.0	0.0	0.0	0.0	2.5	4.0	2.0	9.5	3.5	1.0	0.0	0.0	2.5	0.5	0.0	6.0	0.0	0.0	0.0	0.0	0.0	0.0	0.0	44.5
博多(博多区)	1.5	5.5	0.0	0.0	0.0	0.5	5.5	1.0	2.0	5.0	0.5	0.0	0.0	1.5	0.0	0.0	0.5	0.0	0.0	0.0	0.0	0.0	0.0	0.0	23.5
太宰府(太宰府市)	0.5	1.5	0.0	0.0	0.0	33.0	2.5	17.0	11.0	4.5	0.5	0.0	0.0	0.5	1.0	3.0	3.5	0.0	0.0	0.0	0.0	0.0	0.0	0.5	79.0
添田(添田町)	1.0	2.5	0.0	0.0	1.5	1.0	0.5	3.5	4.5	18.0	2.5	0.0	0.0	0.0	0.5	4.5	16.5	1.5	0.5	6.5	0.5	0.0	0.0	0.0	65.5
早良脇山(早良区)	2.0	2.5	0.0	0.0	0.0	4.0	6.5	5.0	4.0	7.5	0.0	0.0	0.0	0.0	0.5	1.5	4.0	0.0	0.0	0.0	0.0	0.0	0.5	38.0	
朝倉(朝倉市)	0.0	0.0	0.5	0.0	0.0	0.0	0.0	2.0	7.5	51.0	5.5	0.0	0.0	0.0	4.0	16.0	1.5	3.0	0.5	0.0	0.0	0.0	0.5	92.0	
英彦山(添田町)	3.5	0.0	1.5	0.5	0.0	0.0	9.0	3.0	5.5	31.5	6.0	0.0	0.0	0.5	0.0	19.5	14.0	9.5	3.0	1.0	0.0	0.0	4.5	1.0	113.5
久留米(久留米市)	0.0	0.0	0.5	0.0	0.5	0.0	4.0	3.5	15.5	60.0	1.0	0.0	0.0	0.0	0.0	1.0	0.5	0.0	0.0	1.0	0.0	1.5	0.0	89.0	
耳納山(久留米市)	0.0	4.5	1.0	0.0	0.0	0.5	1.0	1.5	2.0	33.5	2.5	0.0	0.0	0.5	0.0	0.0	1.5	2.5	0.0	3.5	0.5	8.5	0.0	6.0	69.5
黒木(八女市)	0.0	0.0	0.5	2.5	0.0	7.5	2.5	0.0	1.0	27.0	8.5	0.0	0.0	0.0	1.0	0.0	1.5	1.0	0.5	1.0	1.5	9.0	2.0	0.5	67.5
柳川(柳川市)	0.0	1.0	0.5	0.0	0.0	0.0	0.0	1.0	3.5	33.0	3.0	0.0	0.0	0.0	0.0	0.0	0.0	0.5	0.0	2.5	0.0	0.0	1.5	0.0	46.5
大牟田(大牟田市)	0.0	1.5	2.5	0.5	1.0	5.5	0.0	0.0	0.0	3.5	16.0	0.0	3.5	0.5	0.0	0.0	2.5	0.0	0.0	1.5	0.5	1.0	0.0	0.0	40.0
	1	2	3	4	5	6	7	8	9	10	11	12	13	14	15	16	17	18	19	20	21	22	23	24	合計

単位：mm (xは欠測)

緑色：1mm~10mm未満

黄色：10mm~30mm未満

桃色：30mm~

アメダス降水量の時系列表(福岡県 7月10日)

福岡県 アメダス降水量データ (2023/07/10 01:00~2023/07/10 24:00)

	1	2	3	4	5	6	7	8	9	10	11	12	13	14	15	16	17	18	19	20	21	22	23	24	合計
小呂島 (西区)	0.0	0.5	0.5	0.5	0.0	1.5	13.0	27.5	27.0	0.0	0.0	0.0	0.0	0.0	0.0	0.0	0.0	0.0	0.0	0.0	0.0	0.0	0.0	0.0	70.5
宗像 (宗像市)	2.0	52.5	1.5	11.0	1.5	2.5	7.5	15.0	25.0	0.5	2.0	0.0	0.0	0.0	0.5	0.0	0.0	0.0	0.0	0.0	0.0	0.0	0.0	0.0	121.5
八幡 (八幡西区)	0.0	20.5	2.0	5.5	8.0	5.5	18.5	28.5	32.0	2.5	1.5	0.5	0.0	0.0	0.0	0.0	0.0	0.0	0.0	0.0	0.0	0.0	0.0	0.0	125.0
空港北町 (小倉南区)	0.0	3.0	12.5	3.5	3.5	4.0	3.0	14.5	17.0	13.5	7.5	0.5	1.5	0.0	0.0	0.0	0.0	0.0	0.0	0.0	0.0	0.0	0.0	0.0	84.0
東谷 (小倉南区)	0.0	29.0	5.0	4.0	10.5	6.0	6.0	9.5	23.5	2.5	3.0	1.0	0.5	0.0	0.0	0.0	0.0	0.0	0.0	0.0	0.0	0.0	0.0	0.0	100.5
行橋 (行橋市)	0.0	15.0	13.0	20.5	13.0	14.0	7.5	13.0	8.0	32.0	7.0	0.0	0.5	0.0	0.5	0.0	0.0	0.0	0.0	0.0	0.0	0.0	0.0	0.0	144.0
飯塚 (飯塚市)	5.0	51.5	11.0	12.0	39.0	15.5	15.0	18.0	18.0	11.0	2.5	0.0	0.0	0.0	0.0	0.5	0.0	0.0	0.0	0.0	0.0	0.0	0.0	0.0	199.0
前原 (糸島市)	35.5	23.0	8.5	6.5	13.0	13.5	0.0	1.0	0.5	0.0	0.0	0.5	1.0	0.0	0.5	0.0	0.0	0.0	0.0	0.0	0.0	0.0	0.0	0.0	103.5
福岡 (中央区)	17.5	44.0	3.5	16.5	26.5	40.5	39.0	0.0	9.0	0.0	0.0	0.0	1.0	0.0	0.5	0.0	0.0	0.0	0.0	0.0	0.0	0.0	0.0	0.0	198.0
博多 (博多区)	19.0	25.5	21.5	12.5	41.0	17.0	27.5	5.0	8.5	0.5	0.0	0.0	0.5	0.0	0.5	0.0	0.0	0.0	0.0	0.0	0.0	0.0	0.0	0.0	179.0
太宰府 (太宰府市)	27.5	20.5	37.0	24.5	77.0	50.0	15.5	5.5	4.0	3.0	0.5	0.0	0.5	0.0	0.5	0.0	0.0	0.0	0.0	0.0	0.0	0.0	0.0	0.0	266.0
添田 (添田町)	4.0	11.5	25.5	37.5	29.0	25.0	28.0	18.5	11.0	20.5	5.5	3.0	0.5	0.0	0.0	0.5	0.0	0.0	0.0	0.0	0.0	0.0	0.0	0.0	220.0
早良脇山 (早良区)	25.0	33.0	47.5	13.0	56.5	21.5	14.5	7.5	4.0	1.0	0.0	0.5	0.5	0.0	0.5	0.0	0.0	0.0	0.0	0.0	0.0	0.0	0.0	0.0	225.0
朝倉 (朝倉市)	0.5	28.5	37.5	55.0	27.0	36.5	20.5	12.5	43.0	20.5	4.0	0.0	4.0	0.0	1.0	0.0	0.0	0.0	0.0	0.0	0.0	0.0	0.0	0.0	290.5
英彦山 (添田町)	3.5	20.5	23.0	57.5	21.5	53.5	45.0	31.0	70.5	27.0	4.0	0.5	3.5	0.0	0.5	0.0	0.0	0.0	0.0	0.0	0.0	0.0	0.0	0.0	361.5
久留米 (久留米市)	0.0	8.0	16.0	33.0	2.0	20.5	5.0	12.5	52.5	11.5	2.0	1.0	0.5	1.5	3.5	0.0	0.0	0.0	0.0	0.0	0.0	0.0	0.5	0.0	170.0
耳納山 (久留米市)	1.0	6.5	9.5	61.5	41.0	40.5	67.5	16.5	73.5	33.5	3.5	3.5	0.0	14.0	4.0	0.0	0.0	0.0	0.0	0.0	0.0	0.0	0.0	0.0	376.0
黒木 (八女市)	3.0	0.0	2.0	6.5	10.0	14.0	9.0	1.5	10.5	51.0	3.5	0.5	0.5	11.0	13.5	0.0	0.0	0.0	0.0	0.0	0.0	0.0	0.0	0.0	136.5
柳川 (柳川市)	0.0	0.0	3.5	6.0	0.5	25.0	7.5	4.0	40.0	11.0	1.5	0.0	0.0	12.5	20.0	0.0	0.0	0.0	0.0	0.0	0.0	0.0	0.0	0.0	131.5
大牟田 (大牟田市)	0.0	0.0	1.0	0.0	0.5	0.0	1.0	0.0	2.0	15.5	3.0	8.0	6.5	2.5	0.5	0.0	0.0	0.0	0.0	0.0	0.0	0.0	0.0	0.0	40.5
	1	2	3	4	5	6	7	8	9	10	11	12	13	14	15	16	17	18	19	20	21	22	23	24	合計

単位 : mm (xは欠測)

緑色 : 1mm~10mm未満

黄色 : 10mm~30mm未満

桃色 : 30mm~

アメダス降水量の時系列表(大分県 7月7日)

大分県 アメダス降水量データ (2023/07/07 01:00~2023/07/07 24:00)

	1	2	3	4	5	6	7	8	9	10	11	12	13	14	15	16	17	18	19	20	21	22	23	24	合計
国見 (国東市)	0.0	0.0	0.0	0.0	0.0	4.5	0.0	0.0	0.0	0.0	0.0	3.0	13.5	22.5	1.5	0.0	0.0	0.0	0.0	0.0	0.0	0.0	0.0	0.0	45.0
中津 (中津市)	0.0	0.0	0.0	0.0	0.0	0.0	0.0	0.5	0.0	0.0	3.5	8.0	8.0	3.0	0.0	1.5	0.0	0.0	0.0	0.0	0.0	0.0	0.0	0.0	24.5
豊後高田 (豊後高田市)	0.0	0.0	0.0	0.0	2.5	4.0	0.0	0.0	0.0	0.5	1.5	7.5	18.0	13.0	0.0	0.0	0.0	0.0	0.0	0.0	0.0	0.0	0.0	0.0	47.0
耶馬溪 (中津市)	0.0	0.0	0.0	0.5	0.0	0.0	0.0	0.0	0.0	1.5	8.0	11.5	23.5	8.5	1.5	1.0	0.0	0.0	0.0	0.0	0.0	0.0	0.0	0.5	56.5
院内 (宇佐市)	0.0	0.0	0.0	0.5	0.5	0.5	0.0	0.0	0.0	1.0	2.5	18.5	16.5	2.5	0.0	0.0	0.0	0.0	0.0	0.0	0.0	0.0	0.0	0.0	42.5
杵築 (杵築市)	0.0	0.0	0.0	0.0	2.0	0.0	0.0	0.0	0.0	0.0	1.5	13.5	15.5	0.5	0.0	0.0	0.0	0.0	0.0	0.0	0.0	0.0	0.0	0.0	33.0
武蔵 (国東市)	0.0	0.0	0.0	0.0	0.0	1.0	0.0	0.0	0.0	0.0	1.0	7.0	18.5	3.5	0.0	0.0	0.0	0.0	0.0	0.0	0.0	0.0	0.0	0.0	31.0
日田 (日田市)	0.0	0.0	0.5	2.0	0.0	0.0	0.0	0.0	0.5	3.0	13.5	10.0	10.5	1.0	1.5	0.0	0.5	0.0	0.0	0.0	0.0	0.0	0.0	0.0	43.0
玖珠 (玖珠町)	0.0	0.0	0.0	1.0	0.0	0.0	0.0	0.0	0.5	0.5	16.0	36.0	5.5	0.0	0.0	0.0	0.0	0.0	0.0	0.0	0.0	0.0	0.0	0.0	59.5
湯布院 (由布市)	0.0	0.0	0.0	0.5	0.5	0.0	0.5	0.0	0.0	0.5	6.5	21.0	4.0	0.5	0.0	0.0	0.0	0.0	0.0	0.0	0.0	0.0	0.0	0.0	34.0
大分 (大分市)	0.0	0.0	0.0	0.0	0.0	0.0	0.0	0.0	0.0	1.0	5.5	3.5	1.0	0.0	0.5	0.5	0.5	0.0	0.0	0.0	0.0	0.0	0.0	0.0	12.5
佐賀関 (大分市)	0.0	0.0	0.0	0.0	0.0	0.5	0.0	0.0	0.0	0.5	1.0	2.0	0.0	0.0	0.0	0.0	0.0	0.0	0.0	0.0	0.0	0.0	0.0	0.0	4.0
椿ヶ鼻 (日田市)	0.0	0.0	0.0	2.5	0.0	0.0	0.0	0.0	0.0	7.5	20.0	13.0	0.0	0.5	3.0	5.0	0.5	0.0	0.0	0.0	0.0	0.0	1.5	0.5	54.0
白杵 (白杵市)	0.0	0.0	0.0	0.0	1.5	0.0	0.0	0.0	0.0	1.5	3.5	1.0	0.0	0.0	0.0	0.0	0.0	0.0	0.0	0.0	0.0	0.0	0.0	0.0	7.5
犬飼 (豊後大野市)	0.0	0.0	0.0	0.0	2.0	0.0	0.0	0.0	0.0	3.5	2.5	0.0	0.0	0.0	0.0	0.5	0.0	0.0	0.0	0.0	0.0	0.0	0.0	0.0	8.5
竹田 (竹田市)	0.0	0.0	0.0	1.5	0.5	0.0	0.0	0.0	0.5	2.0	1.5	0.5	0.0	0.0	0.0	0.0	0.0	0.0	0.0	0.0	0.0	0.0	0.0	0.0	6.5
佐伯 (佐伯市)	0.0	0.0	0.0	0.0	0.0	0.0	0.0	0.0	0.0	0.0	4.5	1.0	0.0	0.0	0.0	0.0	0.0	0.0	0.0	0.0	0.0	0.0	0.0	0.0	5.5
宇目 (佐伯市)	0.0	0.0	0.0	0.0	0.0	0.0	0.0	0.0	0.0	3.0	3.0	0.0	0.0	0.0	0.0	0.0	0.0	0.0	0.0	0.0	0.0	0.0	0.0	0.0	6.0
蒲江 (佐伯市)	0.0	0.0	0.0	0.0	0.0	0.0	0.0	0.0	1.5	1.0	6.5	0.5	0.0	0.0	0.0	0.0	0.0	0.0	0.0	0.0	0.0	0.0	0.0	0.0	9.5
	1	2	3	4	5	6	7	8	9	10	11	12	13	14	15	16	17	18	19	20	21	22	23	24	合計

単位 : mm (xは欠測)

緑色 : 1mm~10mm未満

黄色 : 10mm~30mm未満

桃色 : 30mm~

アメダス降水量の時系列表(大分県 7月8日)

大分県 アメダス降水量データ (2023/07/08 01:00~2023/07/08 24:00)

	1	2	3	4	5	6	7	8	9	10	11	12	13	14	15	16	17	18	19	20	21	22	23	24	合計
国見 (国東市)	0.0	0.0	0.0	0.0	0.0	0.0	0.0	0.0	0.0	0.0	0.0	0.5	0.0	0.0	0.0	7.0	25.0	2.5	0.5	0.0	0.0	0.0	1.5	7.5	44.5
中津 (中津市)	0.0	0.0	0.0	0.0	0.0	0.0	0.0	0.0	0.0	0.0	0.0	0.0	0.0	0.0	0.0	4.5	9.5	0.5	6.0	0.0	0.0	0.0	0.0	0.0	20.5
豊後高田 (豊後高田市)	0.0	0.0	0.0	0.0	0.0	0.0	0.0	0.0	0.0	0.0	0.0	0.0	0.0	0.0	0.0	0.0	11.5	1.5	1.0	0.0	0.0	0.0	0.5	0.0	14.5
耶馬溪 (中津市)	0.0	0.0	0.0	0.0	0.0	0.0	0.0	0.0	0.0	0.5	0.5	0.0	0.0	0.0	0.0	1.0	3.0	1.5	2.5	0.0	0.0	1.0	0.0	5.0	15.0
院内 (宇佐市)	0.0	0.0	0.0	0.0	0.0	0.0	0.0	0.0	0.0	0.0	0.0	0.0	0.0	0.0	0.0	0.0	0.0	0.0	0.0	0.0	0.0	0.0	0.0	3.5	3.5
杵築 (杵築市)	0.0	0.0	0.0	0.0	0.0	0.0	0.0	0.0	0.0	1.0	0.5	0.0	0.0	0.0	0.0	0.0	0.0	1.0	1.0	0.0	0.0	0.0	0.0	4.5	8.0
武蔵 (国東市)	0.0	0.0	0.0	0.0	0.0	0.0	0.0	0.0	0.5	0.0	0.0	0.5	0.0	0.0	0.0	0.0	0.0	0.0	0.5	0.0	0.0	0.0	0.0	0.0	1.5
日田 (日田市)	0.0	0.0	0.0	0.0	0.0	0.0	1.0	0.0	0.0	0.0	0.5	0.0	0.0	0.0	0.0	0.0	0.0	0.5	0.0	0.0	0.0	0.5	0.5	18.5	21.5
玖珠 (玖珠町)	0.5	0.0	0.0	0.5	0.5	0.0	0.0	0.0	0.0	0.0	0.0	0.0	0.0	0.0	0.0	0.0	1.0	2.0	0.0	0.0	0.0	0.5	9.0	22.5	36.5
湯布院 (由布市)	0.0	0.0	0.0	0.0	0.0	0.0	0.0	0.0	0.0	0.0	0.5	0.0	0.0	0.0	0.0	0.0	0.0	0.5	0.0	0.0	0.0	0.5	0.0	2.5	4.0
大分 (大分市)	0.0	0.0	0.0	0.0	0.0	0.0	0.0	0.0	0.0	0.0	0.0	0.0	0.0	0.0	0.0	0.0	0.0	0.0	0.0	0.0	0.0	0.0	0.0	0.0	0.0
佐賀関 (大分市)	0.0	0.0	0.0	0.0	0.0	0.0	0.5	0.0	0.0	0.0	0.0	0.0	0.0	0.0	0.0	0.0	0.0	0.0	0.0	0.0	0.0	0.0	0.0	0.0	0.5
椿ヶ鼻 (日田市)	0.0	0.0	0.0	3.0	0.0	0.5	0.5	0.0	0.5	1.0	0.0	0.5	0.5	2.0	0.5	7.0	6.0	5.0	1.0	0.5	1.5	3.0	17.0	4.5	54.5
臼杵 (臼杵市)	0.0	0.0	0.0	0.0	0.0	0.0	0.0	0.0	0.0	0.0	0.0	0.0	0.0	0.0	0.0	0.0	0.0	0.0	0.0	0.0	0.0	0.0	0.5	0.0	0.5
犬飼 (豊後大野市)	0.0	0.0	0.0	0.0	0.0	0.0	0.0	0.0	0.0	0.0	0.0	0.0	0.0	0.0	0.0	0.0	0.0	0.0	0.0	0.0	0.0	0.0	0.0	0.0	0.0
竹田 (竹田市)	0.0	0.0	0.0	0.0	0.0	0.0	0.0	0.0	0.0	0.0	0.0	0.0	0.0	0.0	0.0	0.0	0.0	0.0	0.0	0.0	0.0	0.0	0.0	0.0	0.0
佐伯 (佐伯市)	0.0	0.0	0.0	0.0	0.0	0.0	0.0	0.0	0.0	0.0	0.0	0.0	0.0	0.0	0.0	0.0	0.0	0.0	0.0	0.0	0.0	0.0	0.0	0.0	0.0
宇目 (佐伯市)	0.0	0.0	0.0	0.0	0.0	0.0	0.0	0.0	0.0	0.0	0.0	0.0	0.0	0.0	0.0	0.0	0.0	0.0	0.0	0.0	0.0	0.0	0.0	0.0	0.0
蒲江 (佐伯市)	0.0	0.0	0.0	0.0	0.0	0.0	0.0	0.0	0.0	0.0	0.0	0.0	0.0	0.0	0.0	0.0	0.0	0.0	0.0	0.0	0.0	0.0	0.0	0.0	0.0
	1	2	3	4	5	6	7	8	9	10	11	12	13	14	15	16	17	18	19	20	21	22	23	24	合計

単位 : mm (xは欠測)

緑色 : 1mm~10mm未満

黄色 : 10mm~30mm未満

桃色 : 30mm~

アメダス降水量の時系列表(大分県 7月9日)

大分県 アメダス降水量データ (2023/07/09 01:00~2023/07/09 24:00)

	1	2	3	4	5	6	7	8	9	10	11	12	13	14	15	16	17	18	19	20	21	22	23	24	合計
国見 (国東市)	0.0	6.5	0.0	0.5	6.5	0.0	0.0	5.0	1.0	2.5	8.5	2.0	0.0	0.0	0.0	0.0	0.5	9.0	7.0	0.5	0.5	0.0	0.0	0.0	50.0
中津 (中津市)	2.5	0.0	0.0	0.5	3.0	0.0	9.0	10.0	1.0	2.5	11.0	0.5	0.0	0.0	0.0	0.5	15.0	8.0	8.5	0.0	0.0	0.0	0.0	0.0	72.0
豊後高田 (豊後高田市)	16.0	0.5	0.0	0.0	1.0	0.0	0.0	4.0	0.5	2.0	7.5	1.5	0.0	0.0	0.5	0.0	3.5	7.5	8.5	0.0	0.0	0.0	0.5	1.5	55.0
耶馬溪 (中津市)	15.5	1.0	0.5	0.5	0.5	1.0	7.5	2.5	0.5	3.5	30.0	0.0	0.0	0.0	0.5	1.0	4.5	2.0	0.5	0.5	0.5	0.5	9.0	5.5	87.5
院内 (宇佐市)	13.0	2.5	1.5	5.5	2.5	1.0	0.0	0.0	0.5	0.0	13.5	2.0	0.0	0.0	1.5	1.0	0.0	0.0	0.0	0.5	0.5	0.0	32.5	45.0	123.0
杵築 (杵築市)	7.5	0.0	5.5	4.5	6.5	15.5	0.0	0.0	0.5	0.0	1.5	4.0	0.0	0.0	12.0	1.0	0.0	0.0	0.0	0.5	0.0	1.5	3.0	3.5	67.0
武蔵 (国東市)	7.0	1.0	4.0	1.0	5.5	18.5	1.5	0.0	0.0	0.0	0.0	4.5	0.0	0.0	13.0	0.5	0.0	0.0	0.0	0.5	0.0	0.0	0.0	4.5	61.5
日田 (日田市)	0.5	0.0	0.5	2.0	0.0	3.0	7.0	0.0	0.5	1.0	21.0	0.5	0.0	0.0	0.0	0.5	0.0	2.0	0.5	0.5	0.5	25.0	19.5	1.5	86.0
玖珠 (玖珠町)	0.5	5.5	7.5	9.0	14.0	6.5	1.5	0.0	0.0	0.5	15.0	4.5	0.0	18.5	1.5	1.0	0.0	0.5	1.0	1.0	15.5	0.5	20.5	34.0	158.5
湯布院 (由布市)	0.0	1.5	4.5	15.0	6.5	0.0	0.5	0.0	0.0	0.0	3.0	9.5	0.0	4.0	1.5	0.0	0.0	0.0	0.0	0.5	0.0	2.5	1.0	0.5	50.5
大分 (大分市)	0.0	0.0	1.0	0.5	1.0	0.0	0.0	0.0	0.0	0.0	0.0	1.0	4.0	0.5	0.0	0.0	0.0	0.0	0.0	0.0	0.0	0.0	0.0	0.0	8.0
佐賀関 (大分市)	0.0	0.5	0.0	1.0	0.5	0.0	0.0	0.0	0.0	0.0	0.0	0.5	2.0	0.0	3.5	0.0	0.0	0.0	0.0	0.0	0.0	0.0	0.0	0.0	8.0
椿ヶ鼻 (日田市)	1.5	7.0	22.0	6.5	17.0	6.0	0.5	0.0	2.0	2.0	50.0	1.5	2.5	15.0	5.5	3.0	5.5	4.5	7.0	11.5	10.0	5.0	5.0	15.5	206.0
臼杵 (臼杵市)	0.0	0.0	0.0	0.0	0.0	0.0	0.0	0.0	0.0	0.0	0.0	1.0	1.0	0.5	0.0	0.0	0.0	0.0	0.0	0.0	0.0	0.0	0.0	0.0	2.5
犬飼 (豊後大野市)	0.0	0.0	0.0	0.0	0.0	0.0	0.0	0.0	0.0	0.0	0.0	0.0	0.0	0.0	0.0	0.0	0.0	0.0	0.0	0.0	0.0	0.0	0.0	0.0	0.0
竹田 (竹田市)	0.0	0.5	0.0	0.0	0.0	0.0	0.0	0.0	0.0	0.0	0.0	0.0	0.0	0.0	0.0	0.0	0.0	0.0	0.0	0.0	0.0	0.0	0.0	0.0	0.5
佐伯 (佐伯市)	0.0	0.0	0.0	0.0	0.0	0.0	0.0	0.0	0.0	0.0	0.0	0.0	0.0	0.0	0.0	0.0	0.0	0.0	0.0	0.0	0.0	0.0	0.0	0.0	0.0
宇目 (佐伯市)	0.0	0.0	0.0	0.0	0.0	0.0	0.0	0.0	0.0	0.0	0.0	0.0	0.0	0.0	0.0	0.0	0.0	0.0	0.0	0.0	0.0	0.0	0.0	0.0	0.0
蒲江 (佐伯市)	0.0	0.0	0.0	0.0	0.0	0.0	0.0	0.0	0.0	0.0	0.0	0.0	0.0	0.0	0.0	0.0	0.0	0.0	0.0	0.0	0.0	0.0	0.0	0.0	0.0
	1	2	3	4	5	6	7	8	9	10	11	12	13	14	15	16	17	18	19	20	21	22	23	24	合計

単位 : mm (xは欠測)

緑色 : 1mm~10mm未満

黄色 : 10mm~30mm未満

桃色 : 30mm~

アメダス降水量の時系列表(大分県 7月10日)

大分県 アメダス降水量データ (2023/07/10 01:00~2023/07/10 24:00)

	1	2	3	4	5	6	7	8	9	10	11	12	13	14	15	16	17	18	19	20	21	22	23	24	合計
国見 (国東市)	0.5	7.0	8.0	0.0	9.5	10.0	16.5	7.5	10.0	36.5	13.0	3.0	2.0	1.5	0.0	0.5	0.5	0.0	0.0	0.0	0.0	0.0	0.0	0.0	126.0
中津 (中津市)	9.0	6.5	11.5	21.0	10.0	28.0	10.5	12.0	45.5	15.5	8.0	1.0	1.0	0.5	0.0	0.0	0.0	0.0	0.0	0.0	0.0	0.0	0.0	0.0	180.0
豊後高田 (豊後高田市)	4.5	18.5	6.5	2.0	23.0	25.0	18.0	6.0	39.5	47.0	7.5	1.0	1.0	1.5	0.0	0.5	0.0	0.0	0.0	0.0	0.0	0.0	0.0	0.0	201.5
耶馬溪 (中津市)	8.0	1.0	9.5	26.5	20.5	42.5	35.0	52.5	21.0	41.5	8.0	2.5	2.0	0.0	0.0	0.0	0.0	0.0	0.0	0.0	0.0	0.0	0.0	0.0	270.5
院内 (宇佐市)	26.5	0.5	1.0	2.5	13.0	11.0	46.5	25.5	0.5	26.0	11.0	1.0	2.0	1.5	0.0	0.0	0.0	0.0	0.0	0.0	0.0	0.0	0.0	0.0	168.5
杵築 (杵築市)	5.0	0.0	0.0	1.0	0.0	0.0	0.0	2.0	0.0	0.0	16.5	2.0	0.5	0.0	0.0	0.0	0.5	0.0	0.0	0.0	0.0	0.0	0.0	0.0	27.5
武蔵 (国東市)	2.5	0.0	0.0	0.5	0.0	0.5	0.0	1.5	0.0	0.0	16.0	2.0	0.5	0.0	0.0	0.0	0.0	0.0	0.0	0.0	0.0	0.0	0.0	0.0	23.5
日田 (日田市)	7.0	0.5	4.5	18.5	30.5	27.0	22.5	9.5	5.0	66.0	4.0	4.5	5.0	1.5	15.5	1.0	0.0	0.0	0.0	0.0	0.0	0.0	0.0	0.0	222.5
玖珠 (玖珠町)	2.0	0.0	0.0	2.5	5.5	3.5	24.5	3.0	0.5	26.0	28.0	1.0	1.5	1.5	8.0	3.5	0.0	0.0	0.0	0.0	0.0	0.0	0.0	0.0	111.0
湯布院 (由布市)	0.0	0.0	0.0	0.0	0.0	0.0	0.0	0.0	0.0	0.0	22.5	1.5	0.5	0.0	0.0	6.0	0.0	0.0	0.0	0.0	0.0	0.0	0.0	0.0	30.5
大分 (大分市)	0.0	0.0	0.0	0.0	0.0	0.0	0.0	0.0	0.0	0.0	10.0	3.0	0.0	0.0	0.0	0.5	0.0	0.0	0.0	0.0	0.0	0.0	0.0	0.0	13.5
佐賀関 (大分市)	0.0	0.0	0.0	0.0	0.0	0.0	0.0	0.0	0.0	0.0	0.0	6.5	1.0	0.0	0.0	0.0	0.0	0.0	0.0	0.0	0.0	0.0	0.0	0.0	7.5
椿ヶ鼻 (日田市)	2.5	0.5	0.5	0.5	2.5	1.0	4.5	0.5	1.5	35.5	7.5	3.0	1.5	4.5	18.0	0.5	0.0	0.0	0.0	0.0	0.0	0.0	0.0	0.0	84.5
臼杵 (臼杵市)	0.0	0.0	0.0	0.0	0.0	0.0	0.0	0.0	0.0	0.0	0.0	14.5	1.5	0.0	0.0	0.0	0.0	0.0	0.0	0.0	0.0	0.0	0.0	0.0	16.0
犬飼 (豊後大野市)	0.0	0.0	0.0	0.0	0.0	0.0	0.0	0.0	0.0	0.0	0.0	19.5	3.0	0.0	0.0	0.0	0.0	0.0	0.0	0.0	0.0	0.0	0.0	0.0	22.5
竹田 (竹田市)	0.0	0.0	0.0	0.0	0.0	0.0	0.0	0.0	0.0	0.0	0.5	7.5	8.5	0.0	0.0	0.0	0.0	0.0	0.0	0.0	0.0	0.0	0.0	0.0	16.5
佐伯 (佐伯市)	0.0	0.0	0.0	0.0	0.0	0.0	0.0	0.0	0.0	0.0	0.0	0.0	0.0	0.0	0.0	0.0	0.0	0.0	0.0	0.0	0.0	0.0	0.0	0.0	0.0
宇目 (佐伯市)	0.0	0.0	0.0	0.0	0.0	0.0	0.0	0.0	0.0	0.0	0.0	0.5	0.0	0.0	0.0	0.0	0.0	0.0	0.0	0.0	0.0	0.0	0.0	0.0	0.5
蒲江 (佐伯市)	0.0	0.0	0.0	0.0	0.0	0.0	0.0	0.0	0.0	0.0	0.0	0.0	0.0	0.0	0.0	0.0	0.0	0.0	0.0	0.0	0.0	0.0	0.0	0.0	0.0
	1	2	3	4	5	6	7	8	9	10	11	12	13	14	15	16	17	18	19	20	21	22	23	24	合計

単位 : mm (xは欠測)

緑色 : 1mm~10mm未満

黄色 : 10mm~30mm未満

桃色 : 30mm~

アメダス降水量の時系列表(佐賀県 7月7日)

佐賀県 アメダス降水量データ (2023/07/07 01:00~2023/07/07 24:00)

	1	2	3	4	5	6	7	8	9	10	11	12	13	14	15	16	17	18	19	20	21	22	23	24	合計
唐津(唐津市)	0.0	0.0	0.0	0.0	0.0	0.0	0.0	0.0	10.5	10.0	16.0	0.0	0.0	0.0	0.0	0.0	0.0	0.0	0.0	0.0	0.0	0.0	0.0	0.0	36.5
北山(佐賀市)	0.0	0.0	0.0	0.0	0.0	0.0	0.0	0.0	6.0	27.5	7.5	7.5	2.0	0.5	0.5	0.0	0.0	1.0	4.0	0.5	0.0	1.0	0.0	0.0	58.0
鳥栖(鳥栖市)	0.0	0.0	0.0	0.0	0.0	0.0	0.0	0.0	0.0	8.5	20.0	19.5	1.5	0.0	0.5	0.0	0.0	0.0	0.5	6.5	0.5	0.5	0.0	0.0	58.0
伊万里(伊万里市)	0.0	0.0	0.0	0.0	0.0	0.0	0.0	0.0	3.5	4.0	6.5	0.0	0.0	1.5	0.0	0.0	0.0	2.5	0.0	0.5	0.0	0.0	0.0	0.0	18.5
佐賀(佐賀市)	0.0	0.0	0.0	0.0	0.0	0.0	0.0	0.0	3.0	22.0	8.0	0.0	1.0	0.0	0.0	0.0	0.0	0.0	2.5	0.5	0.0	0.0	0.0	0.0	37.0
嬉野(嬉野市)	0.0	0.0	0.0	0.0	0.0	0.0	0.0	0.0	8.0	4.0	0.0	2.5	0.0	0.5	0.0	0.0	0.0	0.5	0.5	0.0	0.0	0.0	1.5	0.0	17.5
白石(白石町)	0.0	0.0	0.0	0.0	0.0	0.0	0.0	0.0	8.0	13.5	1.5	0.0	0.0	0.0	0.0	0.0	0.0	0.0	2.5	0.0	0.0	0.0	0.0	0.0	25.5
川副(佐賀市)	0.0	0.0	0.0	0.0	0.0	0.0	0.0	2.5	9.0	5.5	6.5	4.0	3.5	0.0	0.0	0.0	0.0	0.0	0.0	0.0	0.0	0.0	0.0	0.0	31.0
	1	2	3	4	5	6	7	8	9	10	11	12	13	14	15	16	17	18	19	20	21	22	23	24	合計

単位：mm (xは欠測)

緑色：1mm~10mm未満

黄色：10mm~30mm未満

桃色：30mm~

アメダス降水量の時系列表(佐賀県 7月8日)

佐賀県 アメダス降水量データ (2023/07/08 01:00~2023/07/08 24:00)

	1	2	3	4	5	6	7	8	9	10	11	12	13	14	15	16	17	18	19	20	21	22	23	24	合計
唐津(唐津市)	0	0	0	0	0	0	0	4.5	8.5	13	0	0	1	4.5	22.5	3	0	0	0	3	2.5	0	0	10	72.5
北山(佐賀市)	0	0.5	4.5	1.5	2	3	4.5	1.5	0.5	0	0.5	0	2	6	12	19.5	7	0	0.5	1	4.5	0	1.5	1.5	74.0
鳥栖(鳥栖市)	0	0	0	0	0	0	0.5	0	4.5	2	3	0	0	0.5	0	3.5	16	20	0	0	4	0	0	0	54.0
伊万里(伊万里市)	0	1	1	4.5	1	1.5	3.5	0.5	1.5	0.5	0	0	3.5	2	1.5	16	6.5	0	1.5	2	0.5	0	0	1	49.5
佐賀(佐賀市)	0	0	0	0	0	0	0	0	5.5	2	1	0	0.5	0	0	0	11	0.5	0	0.5	1.5	0	0.5	0	23.0
嬉野(嬉野市)	0	1.5	3	0	3.5	5	8.5	0.5	6.5	5.5	2	0.5	2	0.5	0	0.5	2.5	0.5	0.5	0.5	0	0	1	0	44.5
白石(白石町)	0	2	0	0.5	0	0	0	4	6.5	3	0.5	0	0	0	0	0	2.5	1.5	0	0	0.5	1.5	1	0	23.5
川副(佐賀市)	0	0	0	2.5	0	0	0	0	0.5	0	0	0	0	0	0	0	0	0	0	0	0	0	0	5	8.0
	1	2	3	4	5	6	7	8	9	10	11	12	13	14	15	16	17	18	19	20	21	22	23	24	合計

単位：mm (xは欠測)

緑色：1mm~10mm未満

黄色：10mm~30mm未満

桃色：30mm~

アメダス降水量の時系列表(佐賀県 7月9日)

佐賀県 アメダス降水量データ (2023/07/09 01:00~2023/07/09 24:00)

	1	2	3	4	5	6	7	8	9	10	11	12	13	14	15	16	17	18	19	20	21	22	23	24	合計	
唐津(唐津市)	11	1	0	0	0	6.5	0.5	12.5	9	2	0	0	1	1.5	0.5	0	1	0	0	0	0	0	0	0	3.5	50.0
北山(佐賀市)	1.5	0.5	0	0	0.5	7	2	4	4	8.5	0	0	0	3.5	0.5	3.5	3	0	0.5	0	0	0	0	0.5	4.5	44.0
鳥栖(鳥栖市)	0	0.5	0.5	0.5	1	6	5	12	27.5	54.5	0.5	0	0	1	14	23	1	2.5	3	0.5	0	0.5	0.5	1	155.0	
伊万里(伊万里市)	1.5	0.5	0	1	3	7.5	2	6	23	0.5	0	0	2	4.5	3	2.5	3.5	0	0.5	0.5	0	0	0	0	5	66.5
佐賀(佐賀市)	0	0	5.5	0	3.5	1.5	13.5	14.5	22.5	32.5	0	0	0	0.5	2	3	1	0	0.5	0	0	0	0	0.5	0.5	101.5
嬉野(嬉野市)	0	1	2	6	8.5	4.5	21	13	17.5	22	0	0	0	1.5	1.5	1.5	4	2	3	0	0	0	0	0.5	0	109.5
白石(白石町)	0	0.5	1.5	1	3.5	0.5	11.5	11	8.5	21	0	0	0.5	0.5	0	0.5	3.5	0	0.5	0	1	0	1	1	67.5	
川副(佐賀市)	0	0.5	0	0	0	0.5	0	2.5	10	32.5	0.5	0	0	0	0	0	0	0	0	0	9.5	0	1.5	1	0	58.5
	1	2	3	4	5	6	7	8	9	10	11	12	13	14	15	16	17	18	19	20	21	22	23	24	合計	

単位：mm (xは欠測)

緑色：1mm~10mm未満

黄色：10mm~30mm未満

桃色：30mm~

アメダス降水量の時系列表(佐賀県 7月10日)

佐賀県 アメダス降水量データ (2023/07/10 01:00~2023/07/10 24:00)

	1	2	3	4	5	6	7	8	9	10	11	12	13	14	15	16	17	18	19	20	21	22	23	24	合計	
唐津(唐津市)	52.5	4	25.5	6.5	30	1	0	0	0.5	0	0	0	1	0	0.5	0	0	0	0	0	0	0	0	0	0	121.5
北山(佐賀市)	15	70	41.5	16.5	61.5	19.5	15	4	1	0.5	0	0.5	1	0	1	0	0	0	0	0	0	0	0	0	0	247.0
鳥栖(鳥栖市)	0	20.5	37.5	23	6	40	29	41	11.5	4	2	6	1	0.5	1	0.5	0	0	0	0	0	0	0	0	0	223.5
伊万里(伊万里市)	11.5	14.5	20.5	16	13.5	4	0.5	0	0	0.5	1	1.5	0	0	0.5	0	0	0	0	0	0	0	0	0	0	84.0
佐賀(佐賀市)	0	1	22.5	13.5	1	5.5	24	44.5	27	2	0.5	2.5	0	4	3.5	0	0	0	0	0	0	0	0	0	0	151.5
嬉野(嬉野市)	0	6.5	6	2	2	2.5	13.5	7	30.5	1.5	0	0.5	3.5	63	0.5	0	0	0	0	0	0	0	0	0	0	139.0
白石(白石町)	0	0.5	14.5	1.5	0.5	2	8	15	34	1.5	0.5	0	0	29.5	3.5	0	0	0	0	0	0	0	0	0	0	111.0
川副(佐賀市)	0	0	2.5	0.5	0	1.5	0	5	25.5	2.5	1	0	0.5	27.5	27	0	0	0	0	0	0	0	0	0	0	93.5
	1	2	3	4	5	6	7	8	9	10	11	12	13	14	15	16	17	18	19	20	21	22	23	24	合計	

単位：mm (xは欠測)

緑色：1mm~10mm未満

黄色：10mm~30mm未満

桃色：30mm~

大雨警報・注意報の発表状況：山口県

一次細分区域名		西部			中部			東部						北部						
市町村等をまとめた地域名		下関	宇部・山陽小野田		山口・防府		周南・下松		岩国		柳井・光				萩・美祢		長門			
市町村等 日時		下関市	宇部市	山陽小野田市	山口市	防府市	下松市	周南市	岩国市	和木町	光市	柳井市	周防大島町	上関町	田布施町	平生町	萩市	美祢市	阿武町	長門市
7月7日	13時13分	△	△	△																
	16時30分	△	△	△	△							△	△	△		△	△			△
7月8日	10時32分	△	△	△	△	△	△	△	△	△	△	△	△	△	△	△	△	△	△	△
	12時55分	●	●	●	●	△	△	△	△	△	●	●	●	△	●	●	●	△	●	
	15時08分	◎	◎	◎	◎	◎	◎	◎	◎	◎	◎	◎	◎	◎	◎	◎	◎	◎	◎	
	15時40分	◎	◎	◎	◎	◎	◎	◎	◎	◎	◎	◎	◎	◎	◎	◎	◎	◎	◎	
	23時17分	●	●	●	●	●	●	●	●	●	●	●	●	●	●	●	●	●	●	
7月9日	04時16分	◎	●	●	●	●	●	●	●	●	●	●	●	●	●	●	●	●	●	
	16時14分	●	●	●	●	●	●	●	●	●	●	●	●	●	●	●	●	●		
7月10日	01時02分	◎	◎	◎	◎	◎	◎	◎	◎	◎	◎	◎	◎	◎	◎	◎	◎	◎	◎	
	05時57分	●	●	●	●	●	●	●	●	●	●	●	●	●	●	●	●	●	●	
	08時01分	◎	●	●	●	●	●	●	●	●	●	●	●	●	●	●	●	●	●	
	09時16分	◎	◎	◎	●	●	●	●	●	●	●	●	●	●	●	●	●	●	●	
	14時04分	●	●	●	●	●	●	●	●	●	●	●	●	●	●	●	●	●	●	
	20時05分	●	●	●	●	△	△	△	△	△	△	△	△	△	△	△	△	●	△	●
	22時30分	●	●	●	●	△	△	△	△	△	△	△	△	△	△	△	△	△	△	
7月11日	04時15分	△	△	△	△	△	△	△	△	△	△	△	△	△	△	△	△	△	△	
	16時42分	△	△	△	△	解	解	解	解	解	解	解	解	解	解	△	解	解	解	
	21時25分	△	△	△	△											△				

□：特別警報(浸水害) ■：特別警報(土砂災害) ☆：特別警報(浸水害、土砂災害)
 ○：警報(浸水害) ●：警報(土砂災害) ◎：警報(浸水害、土砂災害) △：注意報 解：解除

洪水警報・注意報の発表状況：山口県

一次細分区域名		西部			中部			東部						北部						
市町村等をまとめた地域名		下関	宇部・山陽小野田		山口・防府	周南・下松		岩国		柳井・光						萩・美祢		長門		
市町村等 日時		下関市	宇部市	山陽小野田市	山口市	防府市	下松市	周南市	岩国市	和木町	光市	柳井市	周防大島町	上関町	田布施町	平生町	萩市	美祢市	阿武町	長門市
7月7日	13時13分	△	△	△																
	16時30分	解	解	解																
7月8日	12時55分	△			△												△	△	△	△
	15時08分	●	△	△	△	△	△	△									△	●	△	△
	15時40分	●	●	△	△	△	△	△									●	●	△	△
	23時17分	△	●	△	△	△	△	△	△	△					△		△	△	△	△
7月9日	05時02分	●	●	△	△	△	△	△	△	△				△	△		△	△	△	△
	08時34分	●	●	●	●	△	△	△	△	△				△	△		△	△	△	△
	12時18分	●	●	●	●	△	△	△	△	△	△			△	△		●	△	△	△
	16時14分	△	△	△	△	△	△	△	△	△	△			△	△		△	解	解	解
	21時46分	△	△	△	△	△	△	△	△	△	△	△	△	△	△	△	△	△	△	△
7月10日	02時14分	●	●	●	●	●	△	△	△	△	△	△	△	△	△	△	△	●	△	△
	14時04分	●	解	解	△	解	解	解	解	解	解	解	解	解	解	解	解	解	解	解
	15時42分	●			解															
	20時05分	△																		
	22時30分	解																		

●：警報 △：注意報 解：解除

大雨警報・注意報の発表状況：福岡県(福岡・北九州地方)

一次細分区域名		福岡地方														北九州地方															
市町村等をまとめた地域名		福岡地方														北九州・遠賀地区					京築										
市町村等		福岡市	筑紫野市	春日市	大野城市	宗像市	太宰府市	古賀市	福津市	糸島市	那珂川市	宇美町	篠栗町	志免町	須恵町	新宮町	久山町	粕屋町	北九州市	中間市	芦屋町	水巻町	岡垣町	遠賀町	行橋市	豊前市	苅田町	みやこ町	吉富町	上毛町	築上町
日時																															
7月7日	09時42分																														
	11時21分	△								△	△																				
	13時22分	△								△	解																				
	14時39分	解								△																					
	16時30分	△	△			△		△	△	△		△		△	△	△	△	△	△	△	△	△	△	△	△	△	△	△	△	△	△
7月8日	11時14分	△	△		△	△	△	△	△	●	△	△	△	△	△	△	△	△	●	△	△	●	△	●	△	△	△	△	△	△	△
	15時24分	△	●	△	△	△	△	△	△	●	●	△	△	△	△	△	△	△	●	△	△	●	△	●	△	△	△	△	△	△	△
	16時27分	●	●	△	△	●	△	●	●	●	●	△	●	△	△	●	●	△	●	●	●	●	●	●	●	●	●	●	△	△	●
7月9日	09時36分	●	●	△	△	●	△	●	●	●	△	●	△	△	●	●	△	●	●	●	●	●	●	●	●	●	●	●	△	△	●
	09時43分	●	●	△	△	●	△	●	●	●	△	●	△	△	●	●	△	●	●	●	●	●	●	●	●	●	●	△	△	△	●
	09時56分	●	●	△	△	●	△	●	●	●	●	△	●	△	△	●	●	△	●	●	●	●	●	●	●	●	●	△	△	△	●
	10時26分	●	●	△	△	●	△	●	●	●	●	△	●	△	△	●	●	△	●	●	●	●	●	●	●	●	●	△	△	△	●
	14時54分	●	●	△	△	●	△	△	△	●	●	△	△	△	△	△	△	△	●	△	●	●	△	●	△	△	△	△	△	△	△
	16時32分	●	●	△	△	●	△	△	△	●	●	△	△	△	△	△	△	●	△	●	●	△	●	△	△	△	△	△	△	△	△
7月10日	00時34分	◎	●	●	●	●	●	●	●	◎	●	●	●	●	●	●	◎	◎	●	●	●	●	●	●	●	●	●	●	●	●	●
	01時23分	◎	●	●	●	●	●	◎	◎	◎	◎	◎	◎	◎	◎	◎	◎	◎	◎	◎	◎	◎	◎	◎	◎	◎	◎	◎	◎	◎	◎
	01時42分	◎	●	●	●	●	●	◎	◎	◎	◎	◎	◎	◎	◎	◎	◎	◎	◎	◎	◎	◎	◎	◎	◎	◎	◎	◎	◎	◎	◎
	03時15分	◎	●	●	●	●	●	◎	◎	◎	◎	◎	◎	◎	◎	◎	◎	◎	◎	◎	◎	◎	◎	◎	◎	◎	◎	◎	◎	◎	◎
	03時42分	◎	●	●	●	●	◎	◎	◎	◎	◎	◎	◎	◎	◎	◎	◎	◎	◎	◎	◎	◎	◎	◎	◎	◎	◎	◎	◎	◎	◎
	04時42分	◎	◎	◎	◎	◎	◎	◎	◎	◎	◎	◎	◎	◎	◎	◎	◎	◎	◎	◎	◎	◎	◎	◎	◎	◎	◎	◎	◎	◎	◎
	05時03分	◎	◎	◎	◎	◎	◎	◎	◎	◎	◎	◎	◎	◎	◎	◎	◎	◎	◎	◎	◎	◎	◎	◎	◎	◎	◎	◎	◎	◎	◎
	06時12分	◎	◎	◎	◎	◎	◎	◎	◎	◎	◎	◎	◎	◎	◎	◎	◎	◎	◎	◎	◎	◎	◎	◎	◎	◎	◎	◎	◎	◎	◎
	06時24分	◎	◎	◎	◎	◎	◎	◎	◎	◎	◎	◎	◎	◎	◎	◎	◎	◎	◎	◎	◎	◎	◎	◎	◎	◎	◎	◎	◎	◎	◎
	06時40分	◎	◎	◎	◎	◎	◎	◎	◎	◎	◎	◎	◎	◎	◎	◎	◎	◎	◎	◎	◎	◎	◎	◎	◎	◎	◎	◎	◎	◎	◎
	07時20分	◎	◎	◎	◎	◎	◎	◎	◎	◎	◎	◎	◎	◎	◎	◎	◎	◎	◎	◎	◎	◎	◎	◎	◎	◎	◎	◎	◎	◎	◎
	07時30分	◎	◎	◎	◎	◎	◎	◎	◎	◎	◎	◎	◎	◎	◎	◎	◎	◎	◎	◎	◎	◎	◎	◎	◎	◎	◎	◎	◎	◎	◎
	07時40分	◎	◎	◎	◎	◎	◎	◎	◎	◎	◎	◎	◎	◎	◎	◎	◎	◎	◎	◎	◎	◎	◎	◎	◎	◎	◎	◎	◎	◎	◎
	08時04分	◎	◎	◎	◎	◎	◎	◎	◎	◎	◎	◎	◎	◎	◎	◎	◎	◎	◎	◎	◎	◎	◎	◎	◎	◎	◎	◎	◎	◎	◎
	08時22分	◎	◎	◎	◎	◎	◎	◎	◎	◎	◎	◎	◎	◎	◎	◎	◎	◎	◎	◎	◎	◎	◎	◎	◎	◎	◎	◎	◎	◎	◎
09時30分	◎	◎	◎	◎	◎	◎	◎	◎	◎	◎	◎	◎	◎	◎	◎	◎	◎	◎	◎	◎	◎	◎	◎	◎	◎	◎	◎	◎	◎	◎	
13時30分	●	●	●	●	●	●	●	●	●	●	●	●	●	●	●	●	●	●	●	●	●	●	●	●	●	●	●	●	●	●	
17時30分	●	●	△	△	●	△	●	●	●	△	△	△	△	△	△	△	△	●	●	△	●	●	●	●	●	●	●	●	●	●	
19時13分	●	●	△	△	●	△	●	●	●	△	△	△	△	△	△	△	△	●	●	△	●	●	●	●	●	●	●	●	●	●	
22時27分	△	●	解	△	●	△	△	△	●	●	△	△	△	△	△	△	△	●	△	△	●	●	△	△	△	△	△	△	△	△	
7月11日	04時29分	△	●		△	△	△	△	△	△	●	△	△	解	解	△	△	解	△	△	解	△	△	△	△	△	△	△	△	△	
	09時29分	解	△		解	解	解	解	解	解	△	解	解			解	解	解	解	解	解	解	解	解	解	解	解	△	解	解	
	15時14分		△			△					△							△	△		△	△	△					△			
	19時19分		△			解													解	解		解	解	解					△		
	20時58分	解								解																		解			

□:特別警報(浸水害) ■:特別警報(土砂災害) ☆:特別警報(浸水害、土砂災害)
 ○:警報(浸水害) ●:警報(土砂災害) ◎:警報(浸水害、土砂災害) △:注意報 解:解除

大雨警報・注意報の発表状況：福岡県(筑豊・筑後地方)

一次細分区域名		筑豊地方											筑後地方																		
市町村等をまとめた地域名		筑豊地方											筑後北部					筑後南部													
市町村等		直方市	飯塚市	田川市	宮若市	嘉麻市	小竹町	鞍手町	桂川町	香春町	添田町	糸田町	川崎町	大任町	赤村	福岡町	久留米市	小郡市	うきは市	朝倉市	筑前町	東峰村	大刀洗町	大牟田市	柳川市	八女市	筑後市	大川市	みやま市	大木町	広川町
日時																															
7月7日	09時42分									△		△							△		△										
	11時21分									△		△							△		△										
	13時22分									△		△							△		△										
	14時39分									△		△							△		△										
	16時30分	△	△	△	△	△	△	△	△	△	△	△	△	△	△	△	△	△	△	△	△	△	△	△	△	△	△	△	△	△	△
7月8日	11時14分	△	△	△	△	△	△	△	△	●	△	●	△	△	△	△	△	△	●	△	●		△	△	△	△	△	△	△	△	△
	15時24分	△	△	△	△	△	△	△	△	●	△	●	△	△	△	△	△	△	●	△	●	△	△	△	△	△	△	△	△	△	△
	16時27分	●	●	●	●	●	●	△	●	●	△	●	●	△	△	△	△	△	●	●	●	△	△	△	△	△	△	△	△	△	△
7月9日	09時36分	●	●	●	●	●	●	△	●	●	△	●	●	△	△	△	◎	△	●	●	●	△	△	△	△	△	△	△	△	△	△
	09時43分	●	●	●	●	●	●	△	●	●	△	●	●	△	△	○	◎	△	◎	◎	◎	◎	◎	◎	◎	◎	◎	◎	◎	◎	◎
	09時56分	●	●	●	●	●	●	△	●	●	△	●	●	△	△	○	◎	◎	◎	◎	◎	◎	◎	◎	◎	◎	◎	◎	◎	◎	◎
	10時26分	●	●	●	●	●	●	△	●	●	△	●	●	△	◎	◎	◎	◎	◎	◎	◎	◎	◎	◎	◎	◎	◎	◎	◎	◎	◎
	14時54分	△	△	△	△	△	△	△	△	△	△	△	△	△	△	△	△	△	△	△	△	△	△	△	△	△	△	△	△	△	△
		16時32分	△	△	△	△	△	△	△	△	●	△	△	△	△	△	△	△	△	△	△	△	△	△	△	△	△	△	△	△	△
7月10日	00時34分	●	●	◎	●	●	◎	●	●	●	●	●	●	●	◎	◎	◎	◎	◎	◎	◎	◎	◎	◎	◎	◎	◎	◎	◎	◎	◎
	01時23分	●	◎	◎	●	◎	◎	◎	◎	◎	◎	◎	◎	◎	◎	◎	◎	◎	◎	◎	◎	◎	◎	◎	◎	◎	◎	◎	◎	◎	◎
	01時42分	●	◎	◎	●	◎	◎	◎	◎	◎	◎	◎	◎	◎	◎	◎	◎	◎	◎	◎	◎	◎	◎	◎	◎	◎	◎	◎	◎	◎	◎
	03時15分	●	◎	◎	●	◎	◎	◎	◎	◎	◎	◎	◎	◎	◎	◎	◎	◎	◎	◎	◎	◎	◎	◎	◎	◎	◎	◎	◎	◎	◎
	03時42分	●	◎	◎	●	◎	◎	◎	◎	◎	◎	◎	◎	◎	◎	◎	◎	◎	◎	◎	◎	◎	◎	◎	◎	◎	◎	◎	◎	◎	◎
	04時42分	●	◎	◎	●	◎	◎	◎	◎	◎	◎	◎	◎	◎	◎	◎	◎	◎	◎	◎	◎	◎	◎	◎	◎	◎	◎	◎	◎	◎	◎
	05時03分	●	◎	◎	●	◎	◎	◎	◎	◎	◎	◎	◎	◎	◎	◎	◎	◎	◎	◎	◎	◎	◎	◎	◎	◎	◎	◎	◎	◎	◎
	06時12分	●	◎	◎	●	◎	◎	◎	◎	◎	◎	◎	◎	◎	◎	◎	◎	◎	◎	◎	◎	◎	◎	◎	◎	◎	◎	◎	◎	◎	◎
	06時24分	●	◎	◎	●	◎	◎	◎	◎	◎	◎	◎	◎	◎	◎	◎	◎	◎	◎	◎	◎	◎	◎	◎	◎	◎	◎	◎	◎	◎	◎
	06時40分	●	◎	◎	●	◎	◎	◎	◎	◎	◎	◎	◎	◎	◎	◎	◎	◎	◎	◎	◎	◎	◎	◎	◎	◎	◎	◎	◎	◎	◎
	07時20分	●	◎	◎	●	◎	◎	◎	◎	◎	◎	◎	◎	◎	◎	◎	◎	◎	◎	◎	◎	◎	◎	◎	◎	◎	◎	◎	◎	◎	◎
	07時30分	●	◎	◎	●	◎	◎	◎	◎	◎	◎	◎	◎	◎	◎	◎	◎	◎	◎	◎	◎	◎	◎	◎	◎	◎	◎	◎	◎	◎	◎
	07時40分	●	◎	◎	●	◎	◎	◎	◎	◎	◎	◎	◎	◎	◎	◎	◎	◎	◎	◎	◎	◎	◎	◎	◎	◎	◎	◎	◎	◎	◎
	08時04分	●	◎	◎	●	◎	◎	◎	◎	◎	◎	◎	◎	◎	◎	◎	◎	◎	◎	◎	◎	◎	◎	◎	◎	◎	◎	◎	◎	◎	◎
	08時22分	●	◎	◎	●	◎	◎	◎	◎	◎	◎	◎	◎	◎	◎	◎	◎	◎	◎	◎	◎	◎	◎	◎	◎	◎	◎	◎	◎	◎	◎
	09時30分	◎	◎	◎	◎	◎	◎	◎	◎	◎	◎	◎	◎	◎	◎	◎	◎	◎	◎	◎	◎	◎	◎	◎	◎	◎	◎	◎	◎	◎	◎
13時30分	●	●	●	●	●	●	●	●	●	■	●	●	●	●	■	●	■	■	●	■	■	●	■	△	●	△	■	△	●	△	●
17時30分	●	●	●	●	△	●	△	●	△	●	△	●	●	△	●	●	●	●	●	●	●	●	解	△	解	●	△	解	△	解	●
19時13分	●	●	●	●	△	●	△	●	△	●	△	●	●	△	●	●	●	●	●	●	●	●	△	△	●	△	△	△	△	△	●
22時27分	△	△	●	△	●	△	△	△	△	●	△	●	●	△	●	●	●	●	●	●	●	●	△	△	△	△	△	△	△	△	●
7月11日	04時29分	△	△	△	△	△	△	△	△	●	△	●	△	△	△	△	△	△	△	△	△	△	△	解	△	解	●	解	解	△	△
	09時29分	解	解	解	解	解	解	解	解	△	解	△	解	解	解	△	解	△	△	解	△					△					解
	15時14分				△		△			△		△				△		△	△	△	△					△					
	19時19分				解		解			△		△				△		△	△	△	△					△					
	20時58分									△		△				△		△	△	△	△					△					

□:特別警報(浸水害) ■:特別警報(土砂災害) ☆:特別警報(浸水害、土砂災害)
 ○:警報(浸水害) ●:警報(土砂災害) ◎:警報(浸水害、土砂災害) △:注意報 解:解除

洪水警報・注意報の発表状況：福岡県(福岡・北九州地方)

一次細分区域名		福岡地方														北九州地方																
市町村等をまとめた地域名		福岡地方														北九州・遠賀地区					京築											
市町村等		福岡市	筑紫野市	春日市	大野城市	宗像市	太宰府市	古賀市	福津市	糸島市	那珂川市	宇美町	篠栗町	志免町	須恵町	新宮町	久山町	粕屋町	北九州市	中間市	芦屋町	水巻町	岡垣町	遠賀町	行橋市	豊前市	苅田町	みやこ町	吉富町	上毛町	築上町	
日時																																
7月7日	13時22分																		△	△		△										
	14時39分																		解	解		解										
7月8日	15時24分	△	△			△			△	△				△				△		△												
	16時27分	△	△	△	△	△	△	△	△	△	△	△	△	△	△	△	△	△	△	△	△	△	△	△	△	△	△	△	△		△	
	18時36分	△	△	△	△	△	△	△	△	△	△	△	△	△	△	△	△	△	△	△	△	△	△	△	△	△	△	△	△		△	
7月9日	09時02分	△	●	△	△	△	△	△	△	△	△	△	△	△	△	△	△	△	●	△	△	△	△	△	△	△	△	△	△		△	
	09時36分	△	●	△	△	△	△	△	△	△	△	△	△	△	△	△	△	△	●	△	△	△	△	△	△	△	△	△	△		△	
	10時26分	△	●	△	△	△	△	△	△	△	△	△	△	△	△	△	△	△	●	△	△	△	△	△	△	△	△	△	△		△	
	14時54分	解	△	解	解	解	解	解	解	△	解	解	解	解	解	解	解	解	△	△	△	解	解	解	△	解	解	△		解		
	16時32分		△			△				△								△	△	△				△		△	△			△		
7月10日	00時34分	△	△			△				△	△			△	△		△	△	△	△				△	△	△	△	△		△	△	
	01時23分	●	△	△	△	△	△	△	△	●	△	△	△	△	△	△	△	△	△	△	△	△	△	△	△	△	△	△	△	△	△	
	03時15分	●	●	△	△	△	△	△	△	●	●	△	△	△	△	△	△	△	△	△	△	△	△	△	△	△	△	△	●	△	△	●
	03時42分	●	●	△	●	△	●	△	△	●	●	△	△	●	△	△	△	△	△	△	△	△	△	△	△	△	△	△	●	△	●	●
	04時42分	●	●	△	●	△	●	△	△	●	●	△	△	●	△	△	△	△	△	△	△	△	△	△	△	△	△	●	△	●	●	●
	04時55分	●	●	●	●	△	●	△	△	●	●	●	●	●	●	△	△	●	●	△	△	△	△	△	△	●	●	△	●	●	●	●
	05時03分	●	●	●	●	△	●	△	△	●	●	●	●	●	●	△	△	●	●	△	△	△	△	△	△	●	●	△	●	●	●	●
	06時24分	●	●	●	●	△	●	△	△	●	●	●	●	●	●	△	△	●	●	△	△	△	△	△	△	●	●	△	●	●	●	●
	06時40分	●	●	●	●	△	●	△	△	●	●	●	●	●	●	△	△	●	●	△	△	△	△	△	△	●	●	△	●	●	●	●
	08時04分	●	●	●	●	△	●	△	△	●	●	●	●	●	●	△	△	●	●	△	△	△	△	△	△	●	●	△	●	●	●	●
	08時22分	●	●	●	●	●	●	△	△	●	●	●	●	●	●	△	△	●	●	●	●	●	●	●	●	●	●	△	●	●	●	●
	09時30分	●	●	●	●	●	●	△	●	●	●	●	●	●	●	△	△	●	●	●	●	●	●	●	●	●	●	△	●	●	●	●
	13時30分	△	△	△	△	△	△	△	△	△	△	△	△	△	△	△	△	△	●	●	●	●	●	●	●	●	●	△	●	●	●	●
	17時30分	解	解	解	解	解	解	解	解	解	解	解	解	解	解	解	解	解	△	△	△	△	△	△	△	△	△	△	△	△	△	△
19時13分																		解	解	解	解	解	解	解	解	解	解	解	解	解	解	
22時27分																																
7月11日	04時29分																															

●：警報 △：注意報 解：解除

洪水警報・注意報の発表状況：福岡県(筑豊・筑後地方)

一次細分区域名		筑豊地方													筑後地方																
市町村等をまとめた地域名		筑豊地方													筑後北部					筑後南部											
市町村等		直方市	飯塚市	田川市	宮若市	嘉麻市	小竹町	鞍手町	桂川町	香春町	添田町	糸田町	川崎町	大任町	赤村	福智町	久留米市	小郡市	うきは市	朝倉市	筑前町	東峰村	大刀洗町	大牟田市	柳川市	八女市	筑後市	大川市	みやま市	大木町	広川町
日時																															
7月7日	13時22分																														
	14時39分																														
7月8日	15時24分		△	△		△																									
	16時27分	△	△	△	△	△	△	△	△	△	△	△	△	△	△	△															
	18時36分	△	△	△	△	△	△	△	△	△	△	△	△	△	△	△	△	△	△	△	△	△	△								
7月9日	09時02分	△	△	△	△	△	△	△	△	△	△	△	△	△	△	△	△	△	△	△	△	△	△								
	09時36分	△	△	△	△	△	△	△	△	△	△	△	△	△	△	△	△	△	△	△	△	△	△					△			
	10時26分	△	△	△	△	△	△	△	△	△	△	△	△	△	△	△	●	●	△	●	△	△	●	△	△	△	△	△	△	△	
	14時54分	解	解	解	解	解	解	△	解	△	解	解	解	解	解	△	△	△	△	△	解	△	解	解	△	解	△	解	△	解	
	16時32分	△				△		△		△						△	△	△	△	△	△	△				△		△		△	
7月10日	00時34分	△	△	△		△		△	△	△		△	△	△		△	△	△	△	△	△	△	△				△		△		
	01時23分	△	●	△	△	△	△	△	△	△	△	△	△	△	△	△	△	△	△	△	△	△	△				△		△		
	03時15分	△	●	●	△	●	△	△	●	△	●	△	●	△	△	△	●	●	●	●	●	●	●				△	△	△	△	
	03時42分	△	●	●	△	●	△	△	●	△	●	△	●	●	●	△	●	●	●	●	●	●	●				△	△	△	△	
	04時42分	△	●	●	△	●	●	△	●	△	●	●	●	●	●	△	●	●	●	●	●	●	●		△	●	●	●	●	●	
	04時55分	●	●	●	△	●	●	△	●	△	●	●	●	●	●	●	●	●	●	●	●	●	●		△	●	●	●	●	●	
	05時03分	●	●	●	△	●	●	△	●	△	●	●	●	●	●	●	●	●	●	●	●	●	●		△	●	●	●	●	●	
	06時24分	●	●	●	△	●	●	●	●	●	●	●	●	●	●	●	●	●	●	●	●	●	●		△	●	●	●	●	●	
	06時40分	●	●	●	△	●	●	●	●	●	●	●	●	●	●	●	●	●	●	●	●	●	●		△	●	●	●	△	●	
	08時04分	●	●	●	●	●	●	●	●	●	●	●	●	●	●	●	●	●	●	●	●	●	●		●	●	●	●	△	●	
	08時22分	●	●	●	●	●	●	●	●	●	●	●	●	●	●	●	●	●	●	●	●	●	●		●	●	●	●	△	●	
	09時30分	●	●	●	●	●	●	●	●	●	●	●	●	●	●	●	●	●	●	●	●	●	●		●	●	●	●	●	●	
	13時30分	●	●	●	●	●	●	●	●	●	●	●	●	●	●	●	●	●	●	●	●	●	●	△	●	●	●	●	●	●	
	17時30分	△	△	△	△	△	△	△	△	△	△	△	△	△	△	△	●	●	●	●	●	△	●	解	△	△	△	△	△	△	
19時13分	解	解	解	解	解	解	解	解	解	解	解	解	解	解	解	●	△	●	△	△	△	△		△	△	解	△	解	△		
22時27分																△	解	△	解	解	解	解		解	解		解		解		
7月11日	04時29分															解		解													

●：警報 △：注意報 解：解除

大雨警報・注意報の発表状況：大分県

一次細分区域名		中部						北部					西部			南部		
市町村等をまとめた地域名		中部						北部					日田玖珠	竹田市	佐伯市	豊後大野市		
市町村等 日時	大分市	別府市	臼杵市	津久見市	杵築市	由布市	日出町	中津市	豊後高田市	宇佐市	国東市	姫島村	日田市	九重町	玖珠町	竹田市	佐伯市	豊後大野市
	7月7日	07時55分					△		△		△			△	△	△		
10時33分			△			△	△	△	△	△			△	△	△			
13時18分			△			△	△	△	△	△	△		△	△	△			
21時40分			△			△	△	△	△	△	△	△	△	△	△			
7月8日	02時54分	△	△			△	△	△	△	△	△	△	△	△	△	△		△
	16時06分	△	△			△	△	△	●	△	△	△	●	●	●	△		△
	22時50分	△	△			△	△	△	●	●	●	●	●	●	●	△		△
7月9日	04時10分	△	●			●	●	●	●	●	●	●	●	●	●	△		△
	22時34分	△	●			●	●	●	◎	●	●	●	◎	●	●	△		△
	23時58分	△	●			●	●	●	◎	◎	◎	●	◎	◎	◎	△		△
7月10日	05時34分	△	●			●	●	●	◎	◎	◎	●	◎	◎	◎	△		△
	08時00分	△	●			●	●	●	◎	◎	◎	●	■	◎	◎	△		△
	09時05分	△	●			●	●	●	■	◎	◎	●	■	◎	◎	△		△
	15時12分	△	●			●	●	●	■	◎	◎	●	■	◎	◎	△		△
	17時31分	△	△			●	●	●	◎	◎	◎	●	◎	◎	◎	△		△
7月11日	10時17分	解	△			△	△	△	●	△	△	△	●	△	△	解	解	
15時32分		解			△	解	△	△	△	△	△	△	△	△				

□：特別警報(浸水害) ■：特別警報(土砂災害) ☆：特別警報(浸水害、土砂災害)
 ○：警報(浸水害) ●：警報(土砂災害) ◎：警報(浸水害、土砂災害) △：注意報 解：解除

洪水警報・注意報の発表状況：大分県

一次細分区域名		中部						北部					西部			南部		
市町村等をまとめた地域名		中部						北部					日田玖珠	竹田市	佐伯市	豊後大野市		
市町村等 日時	大分市	別府市	臼杵市	津久見市	杵築市	由布市	日出町	中津市	豊後高田市	宇佐市	国東市	姫島村	日田市	九重町	玖珠町	竹田市	佐伯市	豊後大野市
	7月7日	10時33分							△									
11時54分								△							△			
12時33分								△					△	△	△			
13時18分						△		△		△			△	△	△			
16時47分						解		解		解			解	解	解			
7月8日	16時06分						△	△	△	△	△	△	△	△				
7月9日	22時34分						●	△	△	△	△	●	△	△				
	23時58分					△		●	△	△	△	●	△	●				
7月10日	00時16分					●		●	△	●	△	△	●	△	●			
	05時34分					●		●	●	●	△	△	●	△	●			
	08時00分					●		●	●	●	●	△	●	△	●			
	09時05分					●		△	●	●	●	●	△	●	△	●		
	15時12分					△		△	●	△	△	△	△	●	△	△		
	17時31分					△		△	△	△	△	△	△	●	△	△		
	21時48分					解		解	解	解	解	解	解	解	解			

●:警報 △:注意報 解:解除

大雨警報・注意報の発表状況：佐賀県

一次細分区域名		南部										北部										
市町村等をまとめた地域名		佐賀多久地区			鳥栖地区				武雄地区			鹿島地区			唐津地区		伊万里地区					
市町村等	日時	佐賀市	多久市	小城市	鳥栖市	神埼市	吉野ヶ里町	基山町	上峰町	みやき町	武雄市	大町町	江北町	白石町	鹿島市	嬉野市	太良町	唐津市	玄海町	伊万里市	有田町	
		7月7日	09時38分																	△		△
10時55分	△																	△		△		
12時36分	△				△			△										△		△		
16時06分	△		△	△	△	△	△	△	△	△	△	△	△	△	△	△	△	△	△	△	△	△
7月8日	06時27分	●	△	△	△	△	△	△	△	△	△	△	△	△	△	△	△	●	△	△	△	
	14時05分	●	●	●	●	●	●	●	●	●	△	△	△	△	△	△	△	●	●	●	●	
	16時25分	●	●	●	●	●	●	●	●	●	●	●	●	●	●	●	●	●	●	●	●	
7月9日	09時55分	◎	●	●	●	●	●	●	●	●	●	●	●	●	●	●	●	●	●	●	●	
	10時34分	◎	●	●	◎	●	●	●	●	●	●	●	●	●	●	●	●	●	●	●	●	
	12時15分	●	●	●	●	●	●	●	●	●	●	●	●	●	●	●	△	●	●	●	●	
7月10日	01時04分	●	●	●	●	●	●	●	●	●	●	●	●	●	●	●	●	◎	◎	●	●	
	02時02分	◎	●	●	●	●	●	●	●	◎	●	●	●	●	●	●	●	◎	◎	◎	●	
	03時25分	◎	●	●	◎	●	●	●	●	◎	●	●	●	●	●	●	●	◎	◎	◎	●	
	07時55分	◎	●	●	◎	◎	◎	◎	◎	◎	◎	◎	◎	◎	◎	◎	◎	◎	◎	◎	◎	●
	10時10分	◎	●	●	●	●	●	●	●	●	●	●	●	●	●	●	●	●	●	●	●	●
	11時36分	●	●	●	●	●	●	●	●	●	●	●	●	●	●	●	●	●	●	●	●	●
7月11日	17時03分	●	●	●	●	●	●	●	●	●	●	●	●	●	●	●	△	●	●	●	△	
	04時52分	●	●	●	●	●	●	●	●	●	●	●	△	△	△	解	●	△	●	△	△	
	10時45分	△	△	△	△	△	△	△	△	△	△	△	△	△	△	△		△	△	△	解	
	16時21分	解	解	解	解	解	解	解	解	解	解	解	解	解	解	解		解	解	解		
	18時35分	△																△				

□：特別警報(浸水害) ■：特別警報(土砂災害) ☆：特別警報(浸水害、土砂災害)
 ○：警報(浸水害) ●：警報(土砂災害) ◎：警報(浸水害、土砂災害) △：注意報 解：解除

洪水警報・注意報の発表状況：佐賀県

一次細分区域名		南部													北部						
市町村等をまとめた地域名		佐賀多久地区			鳥栖地区						武雄地区				鹿島地区			唐津地区		伊万里地区	
市町村等	日時	佐賀市	多久市	小城市	鳥栖市	神埼市	吉野ヶ里町	基山町	上峰町	みやき町	武雄市	大町町	江北町	白石町	鹿島市	嬉野市	太良町	唐津市	玄海町	伊万里市	有田町
		7月8日	16時25分	△															△	△	
	18時17分	△			△												△	△			
7月9日	06時21分	△			△	△	△	△	△								△	△			
	08時09分	△	△		△	△	△	△	△								△	△			
	09時28分	△	△	△	△	△	△	△	△	△	△	△	△	△	△		△	△			
	09時55分	●	△	△	△	△	△	△	△	△	△	△	△	△	△		△	△			
	10時34分	●	△	△	●	△	△	△	△	△	△	△	△	△	△		△	△			
	12時15分	△	△	△	△	△	△	△	△	△	△	△	△	△	△		解	解			
	16時22分	△	△	△	△	△	△	△	△	△	△	△	△	△	△						
7月10日	00時04分	△	△	△	△	△	△	△	△	△	△	△	△	△	△		△	△	△	△	
	01時04分	△	△	△	△	△	△	△	△	△	△	△	△	△	△		●	●	△	△	
	02時02分	●	△	△	△	△	△	△	△	△	△	△	△	△	△		●	●	△	△	
	02時29分	●	△	△	△	△	△	△	△	△	△	△	△	△	△		●	●	●	△	
	02時47分	●	△	△	△	△	△	●	△	△	△	△	△	△	△		●	●	●	△	
	03時03分	●	●	●	△	△	△	●	△	△	△	△	△	△	△		●	●	●	△	
	03時12分	●	●	●	△	●	△	●	△	△	△	△	△	△	△		●	●	●	△	
	03時25分	●	●	●	●	●	●	●	△	△	△	△	△	△	△		●	●	●	△	
	04時01分	●	●	●	●	●	●	●	△	●	△	△	△	△	△		●	●	●	△	
	04時31分	●	●	●	●	●	●	●	△	●	●	●	●	△	△		●	●	●	△	
	05時35分	●	●	●	●	●	●	●	△	●	●	●	●	●	△	△		●	●	●	△
	06時03分	●	●	●	●	●	●	●	●	●	●	●	●	●	△	△		●	●	●	△
	17時03分	△	△	△	●	△	△	△	△	△	△	△	△	△	△		△	△	△	△	
	17時47分	△	解	解	●	△	△	△	△	△	解	解	解	解	解		解	解	解	解	
18時58分	△			△	△	解	解	解	△												
22時14分	△			△	△				△												
7月11日	04時52分	解			解	解			解												

●：警報 △：注意報 解：解除

土砂災害警戒情報の発表状況：山口県

一次細分区域名			西部			中部			東部					北部							
市町村等をまとめた地域名			下関	宇部・山陽小野田		山口・防府		周南・下松	岩国		柳井・光			萩・美祢		長門					
市町村名 日時／番号			下関市	宇部市	山陽小野田市	山口市	防府市	下松市	周南市	岩国市	和木町	光市	柳井市	周防大島町	上関町	田布施町	平生町	萩市	美祢市	阿武町	長門市
			7月9日	8時30分	第1号	●		●													●
7月9日	10時55分	第2号	●		●												●	●			
7月9日	15時45分	第3号	●		●												解	●			
7月10日	1時45分	第4号	●	●	●	●												●			
7月10日	9時20分	第5号	●	●	●	●	●							●				●			
7月10日	17時45分	第6号	解	解	解	解	解							解				解			

●：発表及び継続 解：解除

土砂災害警戒情報の発表状況：福岡県（福岡・北九州地方）

一次細分区域名			福岡地方														北九州地方																
市町村等をまとめた地域名			福岡地方														北九州・遠賀地区					京築											
市町村名			福岡市	筑紫野市	春日市	大野城市	宗像市	太宰府市	古賀市	福津市	糸島市	那珂川市	宇美町	篠栗町	志免町	須恵町	新宮町	久山町	粕屋町	北九州市	中間市	芦屋町	水巻町	岡垣町	遠賀町	行橋市	豊前市	苅田町	みやこ町	吉富町	上毛町	築上町	
日時／番号																																	
7月9日	1時25分	第1号	●						●	●										●			●	●									
7月9日	4時35分	第2号	●						●	●										●			●	●									
7月9日	8時25分	第3号	●						●	●	●									●			●	●									
7月9日	8時45分	第4号	●	●					●	●	●									●			●	●									
7月9日	10時05分	第5号	●	●					●	●	●									●			●	●									
7月9日	12時15分	第6号	解	解					解	解	解									●			解	解	解								
7月10日	0時40分	第1号							●	●	●																						
7月10日	0時50分	第2号	●						●	●	●						●	●															
7月10日	1時00分	第3号	●						●	●	●						●	●															
7月10日	1時10分	第4号	●						●	●	●						●	●															
7月10日	1時20分	第5号	●						●	●	●						●	●					●			●	●						
7月10日	1時30分	第6号	●						●	●	●						●	●					●	●		●	●						
7月10日	1時40分	第7号	●						●	●	●	●					●	●					●	●		●	●						
7月10日	2時10分	第8号	●	●					●	●	●	●					●	●					●	●		●	●						
7月10日	2時20分	第9号	●	●					●	●	●	●					●	●					●	●		●	●						
7月10日	2時40分	第10号	●	●					●	●	●	●					●	●					●	●		●	●						●
7月10日	3時00分	第11号	●	●					●	●	●	●					●	●					●	●		●	●						●
7月10日	3時20分	第12号	●	●					●	●	●	●					●	●					●	●		●	●						●
7月10日	3時30分	第13号	●	●					●	●	●	●					●	●					●	●		●	●						●
7月10日	3時50分	第14号	●	●					●	●	●	●					●	●					●	●		●	●						●
7月10日	4時00分	第15号	●	●					●	●	●	●					●	●					●	●		●	●						●
7月10日	4時20分	第16号	●	●					●	●	●	●					●	●					●	●		●	●						●
7月10日	4時40分	第17号	●	●					●	●	●	●					●	●					●	●		●	●						●
7月10日	4時50分	第18号	●	●					●	●	●	●					●	●					●	●		●	●						●
7月10日	5時00分	第19号	●	●					●	●	●	●					●	●					●	●		●	●						●
7月10日	5時10分	第20号	●	●					●	●	●	●					●	●					●	●		●	●						●
7月10日	5時20分	第21号	●	●	●				●	●	●	●					●	●					●	●		●	●						●
7月10日	6時00分	第22号	●	●	●				●	●	●	●					●	●					●	●		●	●						●
7月10日	6時20分	第23号	●	●	●				●	●	●	●					●	●					●	●		●	●						●
7月10日	6時30分	第24号	●	●	●				●	●	●	●					●	●				●	●		●	●							●
7月10日	6時40分	第25号	●	●	●				●	●	●	●					●	●				●	●		●	●							●
7月10日	8時10分	第26号	●	●	●				●	●	●	●					●	●				●	●		●	●							●
7月10日	16時20分	第27号	●	●	解	解			●	●	●	解	解	解	解	解	解	解				●	●		●	●						●	
7月10日	18時00分	第28号	解	解					解	解	解									解	解		解	解	解	解	解	解	解	解	解	解	解
7月11日	4時45分	第29号																															

●：発表及び継続 解：解除

土砂災害警戒情報の発表状況：福岡県（筑豊・筑後地方）

一次細分区域名			筑豊地方													筑後地方											
市町村等をまとめた地域名			筑豊地方													筑後北部				筑後南部							
市町村名			直方市	飯塚市	田川市	宮若市	嘉麻市	小竹町	鞍手町	桂川町	香春町	添田町	糸田町	川崎町	大任町	赤村	福智町	久留米市	小郡市	うきは市	朝倉市	筑前町	東峰村	大牟田市	八女市	みやま市	広川町
日時／番号																											
7月9日	1時25分	第1号																									
7月9日	4時35分	第2号																									
7月9日	8時25分	第3号																									
7月9日	8時45分	第4号																									
7月9日	10時05分	第5号																		●		●					
7月9日	12時15分	第6号																		解		解					
7月10日	0時40分	第1号																									
7月10日	0時50分	第2号				●																					
7月10日	1時00分	第3号		●		●																					
7月10日	1時10分	第4号	●	●	●	●		●	●				●														
7月10日	1時20分	第5号	●	●	●	●		●	●				●														
7月10日	1時30分	第6号	●	●	●	●		●	●				●														
7月10日	1時40分	第7号	●	●	●	●		●	●				●														
7月10日	2時10分	第8号	●	●	●	●		●	●				●							●		●					
7月10日	2時20分	第9号	●	●	●	●		●	●			●	●							●		●					
7月10日	2時40分	第10号	●	●	●	●		●	●			●	●							●		●					
7月10日	3時00分	第11号	●	●	●	●		●	●			●	●					●		●		●					
7月10日	3時20分	第12号	●	●	●	●		●	●			●	●						●		●		●				
7月10日	3時30分	第13号	●	●	●	●		●	●			●	●						●		●	●	●				
7月10日	3時50分	第14号	●	●	●	●	●	●	●			●	●						●		●	●	●				
7月10日	4時00分	第15号	●	●	●	●	●	●	●			●	●	●				●	●	●	●	●	●		●		
7月10日	4時20分	第16号	●	●	●	●	●	●	●			●	●	●	●			●	●	●	●	●	●		●		
7月10日	4時40分	第17号	●	●	●	●	●	●	●			●	●	●	●			●	●	●	●	●	●		●		
7月10日	4時50分	第18号	●	●	●	●	●	●	●			●	●	●	●			●	●	●	●	●	●		●		
7月10日	5時00分	第19号	●	●	●	●	●	●	●			●	●	●	●			●	●	●	●	●	●		●		
7月10日	5時10分	第20号	●	●	●	●	●	●	●			●	●	●	●			●	●	●	●	●	●		●		
7月10日	5時20分	第21号	●	●	●	●	●	●	●			●	●	●	●			●	●	●	●	●	●		●		
7月10日	6時00分	第22号	●	●	●	●	●	●	●			●	●	●	●			●	●	●	●	●	●		●		●
7月10日	6時20分	第23号	●	●	●	●	●	●	●			●	●	●	●			●	●	●	●	●	●		●		●
7月10日	6時30分	第24号	●	●	●	●	●	●	●			●	●	●	●			●	●	●	●	●	●		●		●
7月10日	6時40分	第25号	●	●	●	●	●	●	●	●		●	●	●	●	●		●	●	●	●	●	●		●		●
7月10日	8時10分	第26号	●	●	●	●	●	●	●	●		●	●	●	●	●		●	●	●	●	●	●		●		●
7月10日	16時20分	第27号	●	●	●	●	●	解	●	解		●	●	解	●	解		●	●	●	●	●	●		●		●
7月10日	18時00分	第28号	解	解	解	解	解	解	解	解		解	解	解	解	解		解	解	解	解	解		解		解	
7月11日	4時45分	第29号										解						解		解	解	解		解			

●：発表及び継続 解：解除

土砂災害警戒情報の発表状況：大分県

一次細分区域名			中部					北部				西部			南部					
市町村等をまとめた地域名			中部					北部				日田玖珠	竹田市	佐伯市	豊後大野市					
市町村名 日時／番号			大分市	別府市	臼杵市	津久見市	杵築市	由布市	日出町	中津市	豊後高田市	宇佐市	国東市	姫島村	日田市	九重町	玖珠町	竹田市	佐伯市	豊後大野市
			7月9日	10時10分	第1号							●								
7月9日	23時50分	第2号							●		●									
7月10日	0時40分	第3号							●		●					●				
7月10日	1時05分	第4号					●		●	●	●					●				
7月10日	3時25分	第5号					●		●	●	●			●		●				
7月10日	8時55分	第6号					●		●	●	●		●	●		●				
7月10日	9時05分	第7号					●		●	●	●	●	●	●		●				
7月10日	15時45分	第8号					●		●	●	●	解	解	●		●				
7月10日	19時20分	第9号					解		●	解	解			●		解				
7月11日	5時20分	第10号							解					解						

●：発表及び継続 解：解除

土砂災害警戒情報の発表状況:佐賀県

一次細分区域名			南部											北部								
市町村等をまとめた地域名			佐賀多久地区			鳥栖地区					武雄地区			鹿島地区			唐津地区		伊万里地区			
市町村名			佐賀市	多久市	小城市	鳥栖市	神埼市	吉野ヶ里町	基山町	上峰町	みやき町	武雄市	大町町	江北町	白石町	鹿島市	嬉野市	太良町	唐津市	玄海町	伊万里市	有田町
日時／番号																						
7月8日	15時10分	第1号	●															●				
7月9日	1時00分	第2号	●															●	●			
7月9日	11時00分	第3号	解															解	解			
7月10日	0時40分	第1号																●	●			
7月10日	1時40分	第2号	●															●	●			
7月10日	2時10分	第3号	●															●	●	●		
7月10日	3時00分	第4号	●	●	●	●	●		●									●	●	●		
7月10日	3時20分	第5号	●	●	●	●	●	●										●	●	●		
7月10日	3時30分	第6号	●	●	●	●	●	●		●								●	●	●		
7月10日	4時00分	第7号	●	●	●	●	●	●	●	●								●	●	●		
7月10日	4時50分	第8号	●	●	●	●	●	●	●	●	●							●	●	●		
7月10日	9時20分	第9号	●	●	●	●	●	●	●	●	●			●	●			●	●	●		
7月10日	13時20分	第10号	●	●	●	●	●	●	●	●	●			●	●	●		●	●	●		
7月10日	15時30分	第11号	●	解	解	●	解	解	解	解	●			●	●	●		●	解	●		
7月10日	16時40分	第12号	●			解					解			解	解	解		●		解		
7月10日	17時55分	第13号	解															●				
7月11日	7時10分	第14号																解				

●:発表及び継続 解:解除

指定河川洪水予報の発表状況：山口県

榎野川水系仁保川

発表日時		号数	種類
7月9日	11時15分	第1号	氾濫警戒情報
	13時25分	第2号	氾濫注意情報(警戒情報解除)
7月10日	07時40分	第3号	氾濫警戒情報
	12時50分	第4号	氾濫注意情報(警戒情報解除)
	15時35分	第5号	氾濫注意情報解除

指定河川洪水予報の発表状況：福岡県

遠賀川下流部

発表日時		号数	種類
7月10日	07時20分	第1号	氾濫注意情報
	08時10分	第2号	氾濫警戒情報
	15時20分	第3号	氾濫注意情報(警戒情報解除)
	16時10分	第4号	氾濫注意情報解除

遠賀川上流部

発表日時		号数	種類
7月10日	05時40分	第1号	氾濫警戒情報
	12時30分	第2号	氾濫注意情報(警戒情報解除)
	15時30分	第3号	氾濫注意情報解除

筑後川下流部

発表日時		号数	種類
7月10日	07時55分	第1号	氾濫注意情報
	08時50分	第2号	氾濫警戒情報
	16時00分	第3号	氾濫注意情報(警戒情報解除)
	20時50分	第4号	氾濫注意情報解除

筑後川上中流部

発表日時		号数	種類
7月10日	02時20分	第1号	氾濫注意情報
	05時00分	第2号	氾濫警戒情報
	06時30分	第3号	氾濫警戒情報
	07時45分	第4号	氾濫危険情報
	10時45分	第5号	氾濫危険情報
	12時40分	第6号	氾濫危険情報
	17時10分	第7号	氾濫警戒情報
	18時10分	第8号	氾濫注意情報(警戒情報解除)
	20時30分	第9号	氾濫注意情報解除

彦山川

発表日時		号数	種類
7月10日	04時10分	第1号	氾濫注意情報
	07時30分	第2号	氾濫警戒情報
	12時10分	第3号	氾濫注意情報(警戒情報解除)
	15時40分	第4号	氾濫注意情報解除

御笠川水系御笠川

発表日時		号数	種類
7月10日	06時50分	第1号	氾濫警戒情報
	09時20分	第2号	氾濫注意情報解除

指定河川洪水予報の発表状況:大分県

山国川下流部

発表日時		号数	種類
7月10日	06時20分	第1号	氾濫警戒情報
	12時40分	第2号	氾濫注意情報(警戒情報解除)
	13時25分	第3号	氾濫注意情報解除

山国川上流部

発表日時		号数	種類
7月10日	04時20分	第1号	氾濫警戒情報
	05時20分	第2号	氾濫危険情報
	06時35分	第3号	氾濫発生情報
	07時20分	第4号	氾濫発生情報
	14時15分	第5号	氾濫警戒情報
	15時35分	第6号	氾濫注意情報(警戒情報解除)
	17時45分	第7号	氾濫注意情報解除

駅館川水系駅館川

発表日時		号数	種類
7月10日	01時30分	第1号	氾濫注意情報
	02時10分	第2号	氾濫注意情報
	08時50分	第3号	氾濫警戒情報
	13時40分	第4号	氾濫注意情報(警戒情報解除)
	16時20分	第5号	氾濫注意情報解除

指定河川洪水予報の発表状況：佐賀県

嘉瀬川

発表日時	号数	種類
7月10日	03時40分	第1号 氾濫警戒情報
	05時20分	第2号 氾濫危険情報
	07時30分	第3号 氾濫警戒情報
	10時30分	第4号 氾濫注意情報(警戒情報解除)
	12時30分	第5号 氾濫注意情報解除

牛津川

発表日時	号数	種類
7月10日	04時30分	第1号 氾濫警戒情報
	05時20分	第2号 氾濫危険情報
	07時40分	第3号 氾濫注意情報(警戒情報解除)
	09時30分	第4号 氾濫注意情報解除

巖木川

発表日時	号数	種類
7月10日	04時50分	第1号 氾濫危険情報
	09時50分	第2号 氾濫注意情報(警戒情報解除)
	16時40分	第3号 氾濫注意情報解除

徳須恵川

発表日時	号数	種類
7月10日	04時00分	第1号 氾濫注意情報
	05時40分	第2号 氾濫危険情報
	06時30分	第3号 氾濫発生情報
	08時50分	第4号 氾濫警戒情報
	10時30分	第5号 氾濫注意情報解除

気象情報の発表状況（山口県）

発表日時		情報名及び番号	形式
7月7日	05時30分	大雨と落雷及び突風に関する山口県気象情報 第3号	文章形式
	11時41分	大雨と落雷及び突風に関する山口県気象情報 第4号	文章形式
	16時48分	大雨と落雷及び突風に関する山口県気象情報 第5号	文章形式
7月8日	06時12分	大雨と落雷及び突風に関する山口県気象情報 第6号	文章形式
	11時10分	大雨と落雷及び突風に関する山口県気象情報 第7号	文章形式
	16時28分	大雨と落雷及び突風に関する山口県気象情報 第8号	文章形式
	23時43分	大雨と落雷及び突風に関する山口県気象情報 第9号	文章形式
7月9日	06時03分	大雨と落雷及び突風に関する山口県気象情報 第10号	文章形式
	08時36分	大雨と落雷及び突風に関する山口県気象情報 第11号	図形式
	11時20分	大雨と落雷及び突風に関する山口県気象情報 第12号	文章形式
	16時31分	大雨と落雷及び突風に関する山口県気象情報 第13号	文章形式
7月10日	02時39分	大雨と落雷及び突風に関する山口県気象情報 第14号	図形式
	03時13分	山口県竜巻注意情報 第1号	文章形式
	05時28分	大雨と落雷及び突風に関する山口県気象情報 第15号	文章形式
	11時26分	大雨と落雷及び突風に関する山口県気象情報 第16号	文章形式
	16時09分	大雨と落雷及び突風に関する山口県気象情報 第17号	文章形式
	23時37分	大雨と落雷及び突風に関する山口県気象情報 第18号	文章形式
7月11日	06時02分	大雨と落雷及び突風に関する山口県気象情報 第19号	文章形式
	16時35分	大雨と落雷及び突風に関する山口県気象情報 第20号	文章形式

気象情報の発表状況（福岡県）

発表日時		情報名及び番号	形式
7月7日	05時34分	大雨と落雷及び突風に関する福岡県気象情報 第3号	文章形式
	16時27分	大雨と落雷及び突風に関する福岡県気象情報 第4号	文章形式
7月8日	06時01分	大雨と落雷及び突風に関する福岡県気象情報 第5号	文章形式
	11時05分	大雨と落雷及び突風に関する福岡県気象情報 第6号	文章形式
	16時20分	大雨と落雷及び突風に関する福岡県気象情報 第7号	文章形式
7月9日	23時39分	大雨と落雷及び突風に関する福岡県気象情報 第8号	文章形式
	01時44分	大雨と落雷及び突風に関する福岡県気象情報 第9号	図形式
	06時01分	大雨と落雷及び突風に関する福岡県気象情報 第10号	文章形式
	10時08分	大雨と落雷及び突風に関する福岡県気象情報 第11号	図形式
7月10日	11時17分	大雨と落雷及び突風に関する福岡県気象情報 第12号	文章形式
	16時29分	大雨と落雷及び突風に関する福岡県気象情報 第13号	文章形式
	01時00分	大雨と落雷及び突風に関する福岡県気象情報 第14号	図形式
	02時13分	福岡県竜巻注意情報 第1号	文章形式
	03時08分	福岡県竜巻注意情報 第2号	文章形式
	03時09分	顕著な大雨に関する福岡県気象情報 第1号	文章形式
	03時31分	大雨と落雷及び突風に関する福岡県気象情報 第15号	図形式
	04時50分	顕著な大雨に関する福岡県気象情報 第2号	文章形式
	04時53分	大雨と落雷及び突風に関する福岡県気象情報 第16号	図形式
	05時20分	顕著な大雨に関する福岡県気象情報 第3号	文章形式
	05時30分	大雨と落雷及び突風に関する福岡県気象情報 第17号	文章形式
	06時40分	記録的な大雨に関する福岡県気象情報 第18号	文章形式
	07時20分	大雨に関する福岡県気象情報 第19号	文章形式
	07時31分	大雨に関する福岡県気象情報 第20号	文章形式
	08時29分	顕著な大雨に関する福岡県気象情報 第4号	文章形式
	08時38分	大雨に関する福岡県気象情報 第21号	図形式
	11時29分	大雨と落雷及び突風に関する福岡県気象情報 第22号	文章形式
	14時14分	大雨と落雷及び突風に関する福岡県気象情報 第23号	図形式
	15時24分	大雨と落雷及び突風に関する福岡県気象情報 第24号	文章形式
	17時30分	大雨と落雷及び突風に関する福岡県気象情報 第25号	文章形式
23時32分	大雨と落雷及び突風に関する福岡県気象情報 第26号	文章形式	
7月11日	06時03分	大雨と落雷及び突風に関する福岡県気象情報 第27号	文章形式
	11時27分	大雨と落雷及び突風に関する福岡県気象情報 第28号	文章形式
	16時34分	大雨と落雷及び突風に関する福岡県気象情報 第29号	文章形式

気象情報の発表状況（大分県）

発表日時		情報名及び番号	形式
7月7日	05時30分	大雨と落雷及び突風に関する大分県気象情報 第3号	文章形式
	16時26分	大雨と落雷及び突風に関する大分県気象情報 第4号	文章形式
7月8日	06時09分	大雨と落雷及び突風に関する大分県気象情報 第5号	文章形式
	11時07分	大雨と落雷及び突風に関する大分県気象情報 第6号	文章形式
	16時21分	大雨と落雷及び突風に関する大分県気象情報 第7号	文章形式
7月9日	23時29分	大雨と落雷及び突風に関する大分県気象情報 第8号	文章形式
	05時58分	大雨と落雷及び突風に関する大分県気象情報 第9号	文章形式
	11時23分	大雨と落雷及び突風に関する大分県気象情報 第10号	文章形式
7月10日	16時47分	大雨と落雷及び突風に関する大分県気象情報 第11号	文章形式
	00時16分	大雨と落雷及び突風に関する大分県気象情報 第12号	図形式
	02時13分	大分県竜巻注意情報 第1号	文章形式
	03時08分	大分県竜巻注意情報 第2号	文章形式
	05時09分	顕著な大雨に関する大分県気象情報 第1号	文章形式
	05時30分	大雨と落雷及び突風に関する大分県気象情報 第13号	図形式
	05時47分	大雨と落雷及び突風に関する大分県気象情報 第14号	文章形式
	07時10分	大雨と落雷及び突風に関する大分県気象情報 第15号	図形式
	08時00分	記録的な大雨に関する大分県気象情報 第16号	文章形式
	08時20分	顕著な大雨に関する大分県気象情報 第2号	文章形式
	08時27分	大雨と落雷及び突風に関する大分県気象情報 第17号	図形式
	09時05分	大雨に関する大分県気象情報 第18号	文章形式
	09時33分	大雨と落雷及び突風に関する大分県気象情報 第19号	図形式
	11時34分	大雨と落雷及び突風に関する大分県気象情報 第20号	文章形式
	15時40分	大雨と落雷及び突風に関する大分県気象情報 第21号	文章形式
	17時40分	大雨と落雷及び突風に関する大分県気象情報 第22号	文章形式
23時32分	大雨と落雷及び突風に関する大分県気象情報 第23号	文章形式	
7月11日	06時06分	大雨と落雷及び突風に関する大分県気象情報 第24号	文章形式
	11時27分	大雨と落雷及び突風に関する大分県気象情報 第25号	文章形式
	16時43分	大雨と落雷及び突風に関する大分県気象情報 第26号	文章形式

気象情報の発表状況（佐賀県）

発表日時		情報名及び番号	形式
7月7日	05時38分	大雨と落雷及び突風に関する佐賀県気象情報 第3号	文章形式
	16時30分	大雨と落雷及び突風に関する佐賀県気象情報 第4号	文章形式
7月8日	06時09分	大雨と落雷及び突風に関する佐賀県気象情報 第5号	文章形式
	11時06分	大雨と落雷及び突風に関する佐賀県気象情報 第6号	文章形式
	15時27分	大雨と落雷及び突風に関する佐賀県気象情報 第7号	図形式
	16時15分	大雨と落雷及び突風に関する佐賀県気象情報 第8号	文章形式
	23時34分	大雨と落雷及び突風に関する佐賀県気象情報 第9号	文章形式
7月9日	05時59分	大雨と落雷及び突風に関する佐賀県気象情報 第10号	文章形式
	11時17分	大雨と落雷及び突風に関する佐賀県気象情報 第11号	文章形式
	16時23分	大雨と落雷及び突風に関する佐賀県気象情報 第12号	文章形式
7月10日	01時24分	大雨と落雷及び突風に関する佐賀県気象情報 第13号	図形式
	04時39分	顕著な大雨に関する佐賀県気象情報 第1号	文章形式
	05時14分	大雨と落雷及び突風に関する佐賀県気象情報 第14号	図形式
	05時27分	大雨と落雷及び突風に関する佐賀県気象情報 第15号	文章形式
	06時01分	大雨と落雷及び突風に関する佐賀県気象情報 第16号	図形式
	08時10分	顕著な大雨に関する佐賀県気象情報 第2号	文章形式
	11時23分	大雨と落雷及び突風に関する佐賀県気象情報 第17号	文章形式
	16時22分	大雨と落雷及び突風に関する佐賀県気象情報 第18号	文章形式
	23時33分	大雨と落雷及び突風に関する佐賀県気象情報 第19号	文章形式
7月11日	06時03分	大雨と落雷及び突風に関する佐賀県気象情報 第20号	文章形式
	11時32分	大雨と落雷及び突風に関する佐賀県気象情報 第21号	文章形式
	16時20分	大雨と落雷及び突風に関する佐賀県気象情報 第22号	文章形式

キキクルの最大危険度(7月7日)

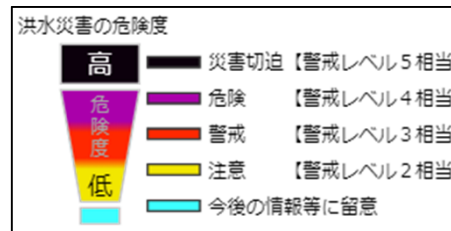
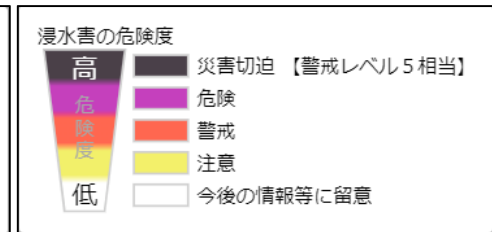
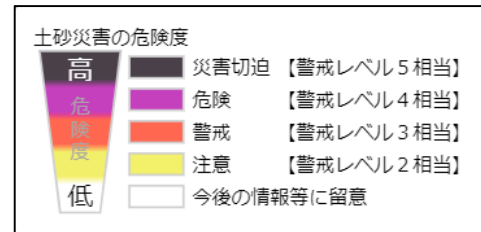
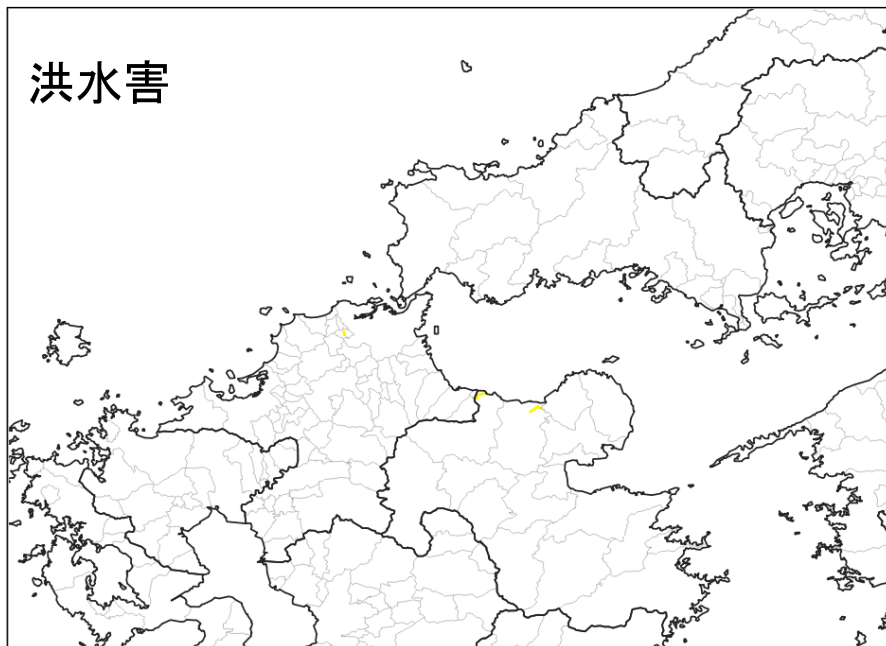
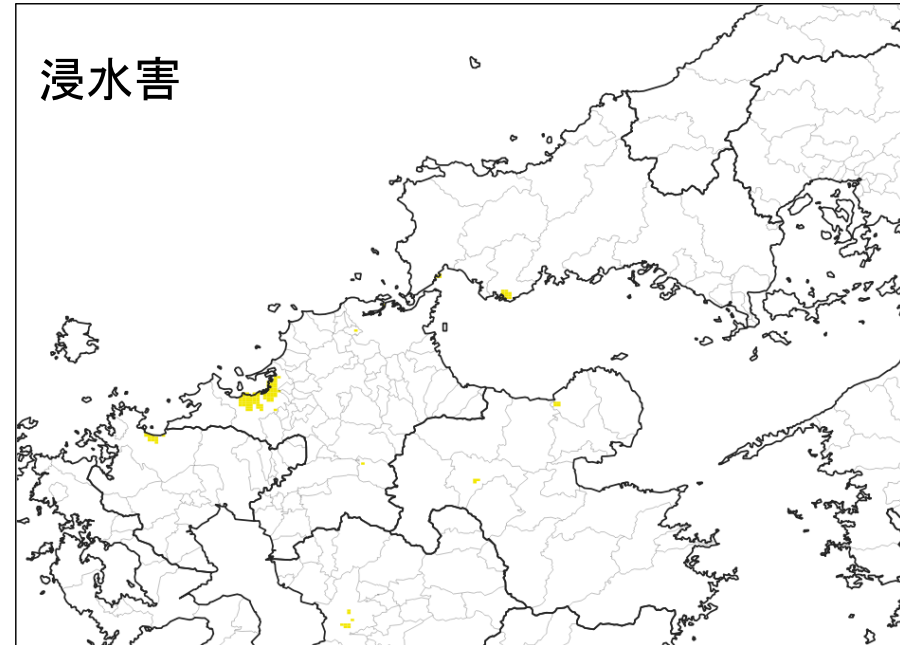
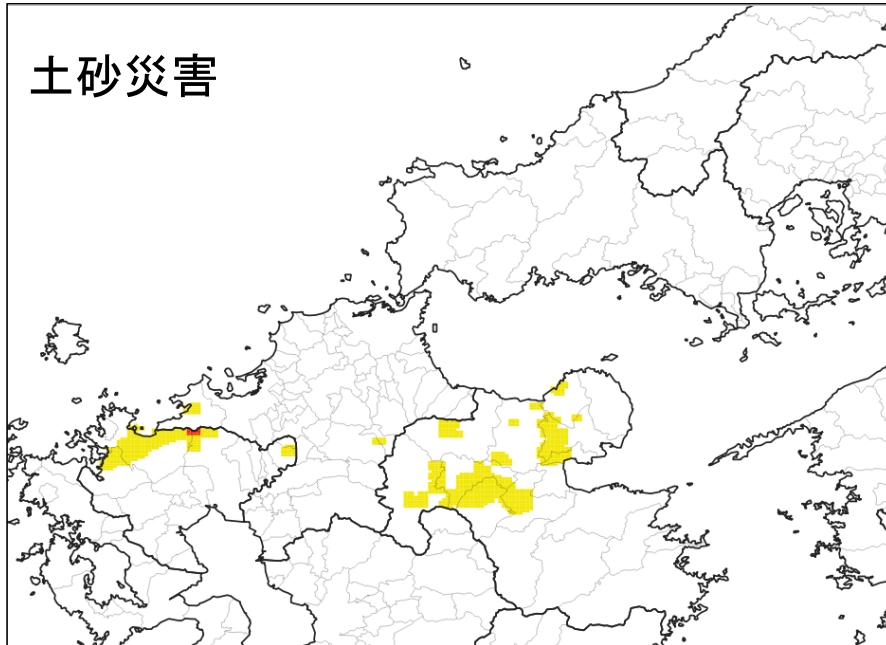

キキクルの最大危険度(7月8日)

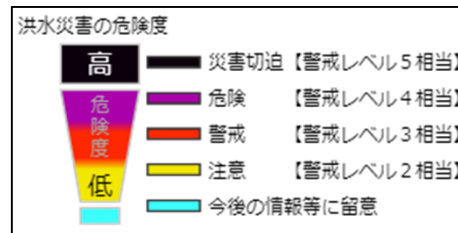
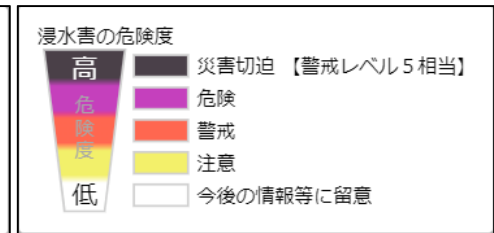
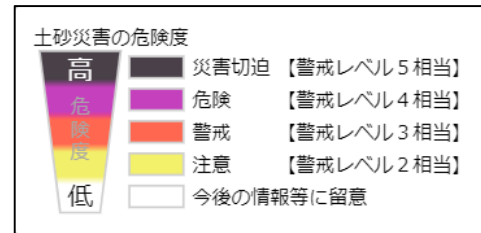
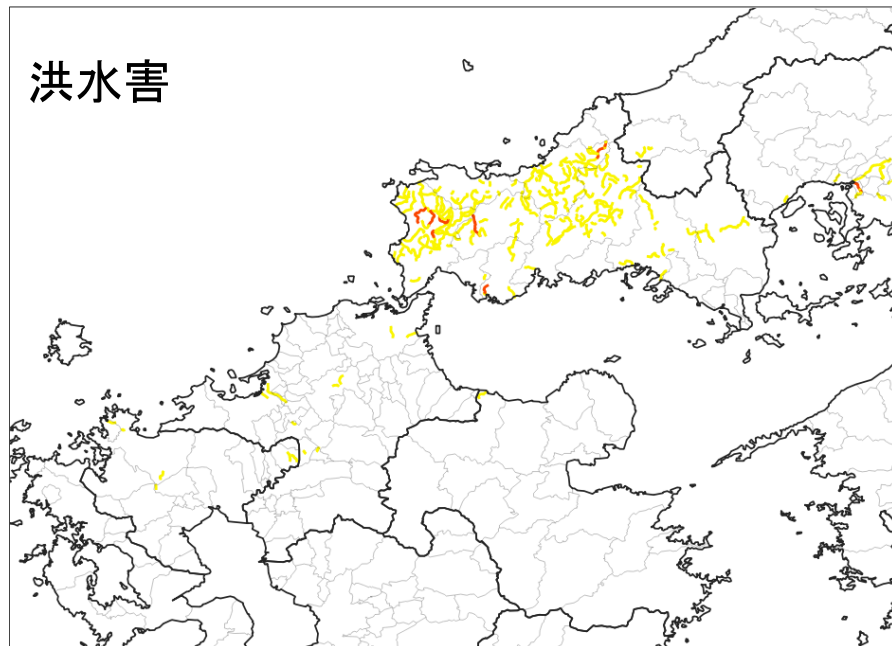
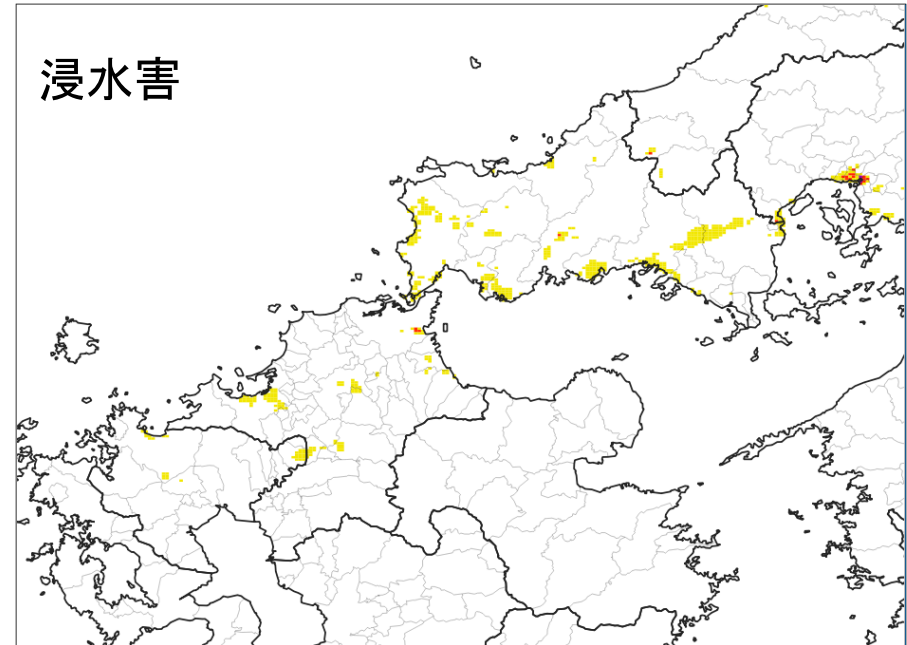
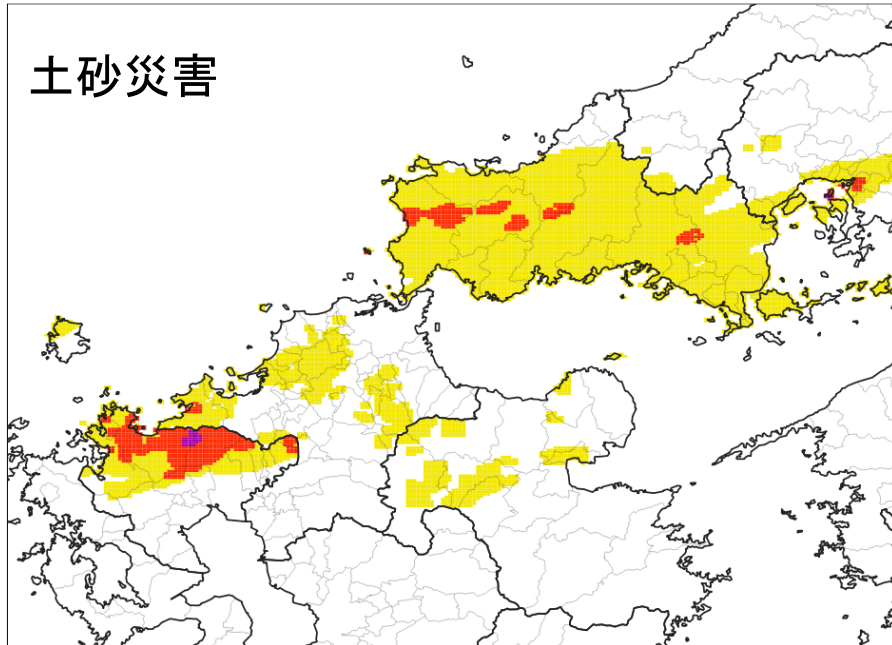

キキクルの最大危険度(7月9日)

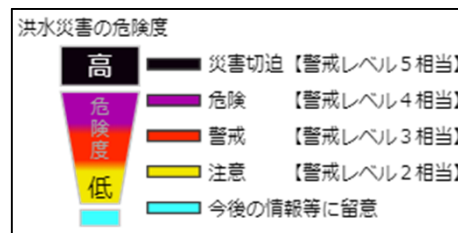
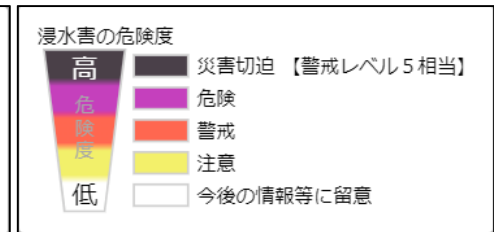
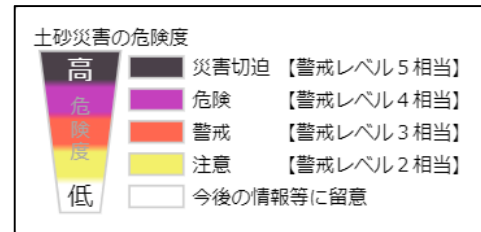
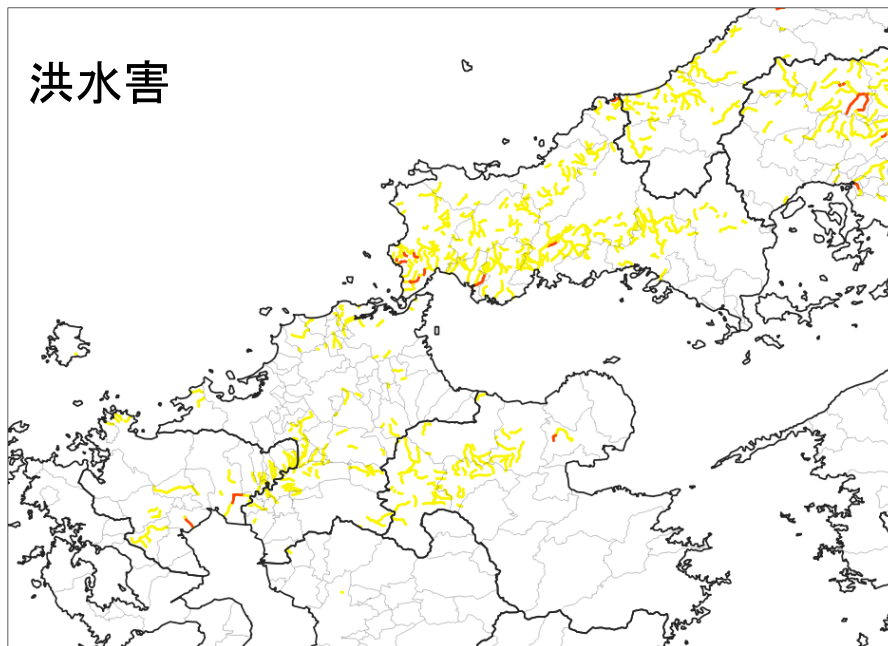
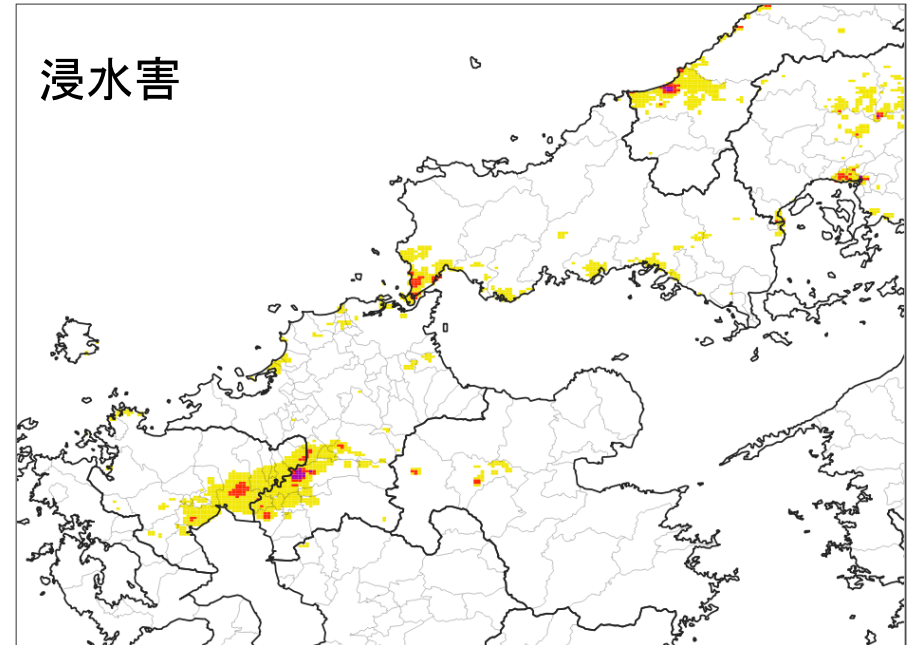
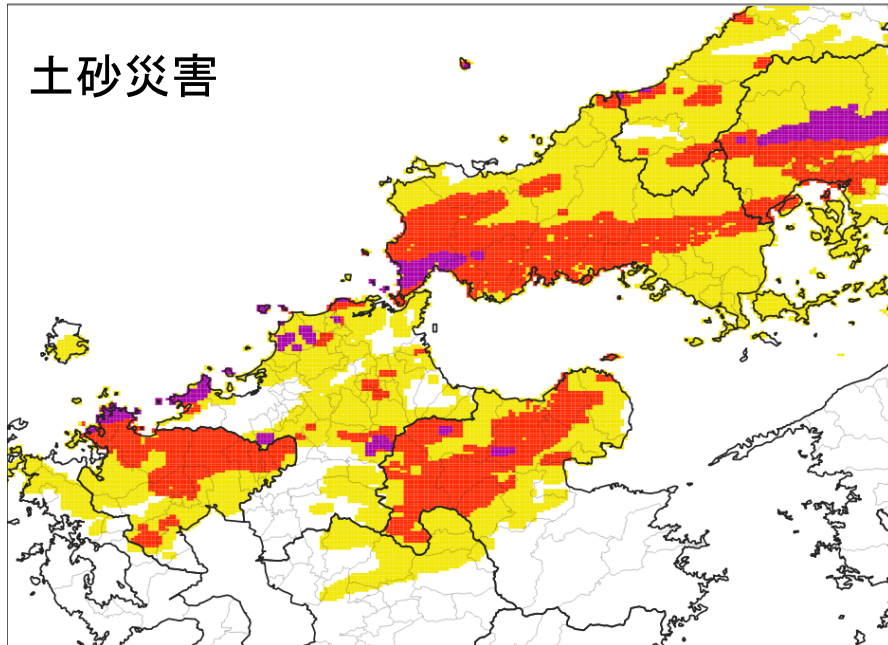

キキクルの最大危険度(7月10日)

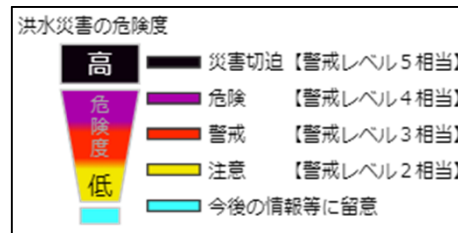
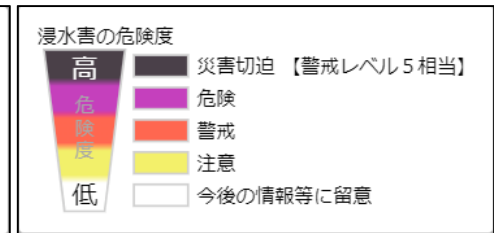
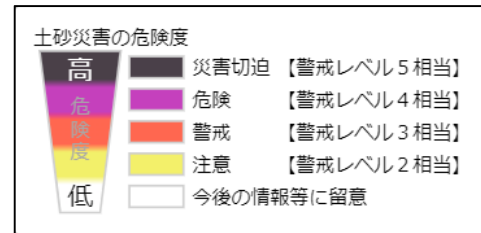
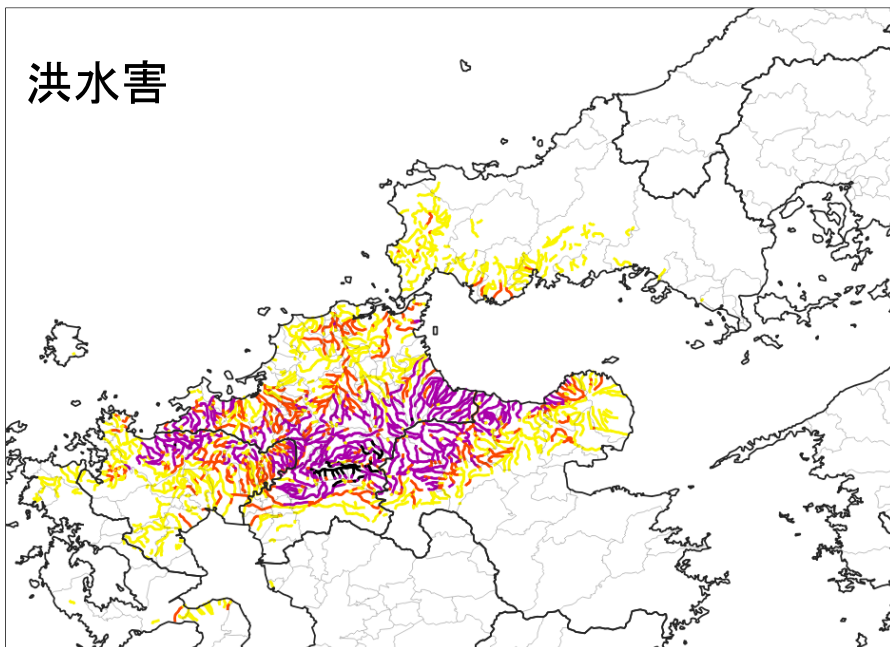
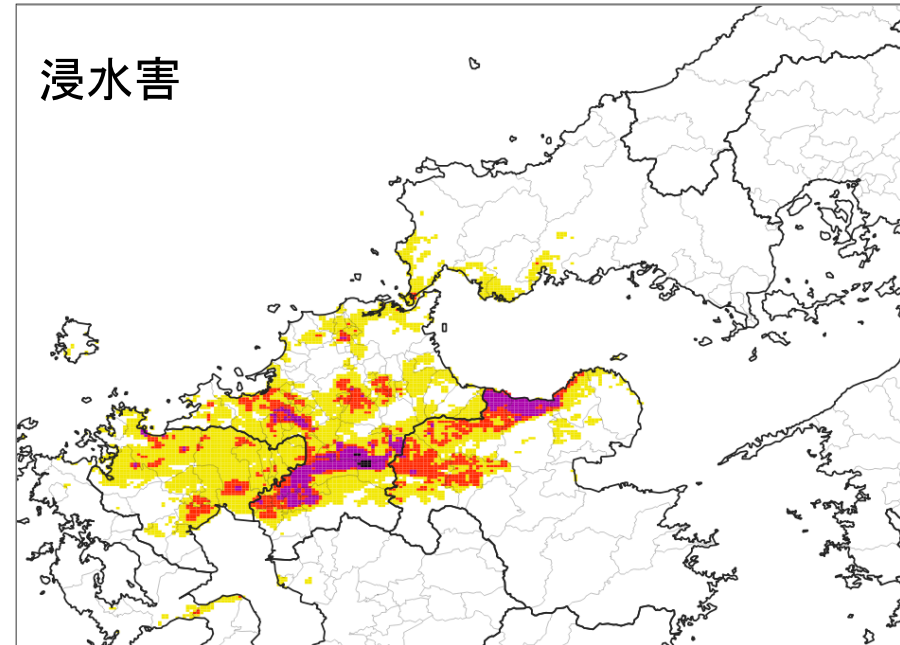
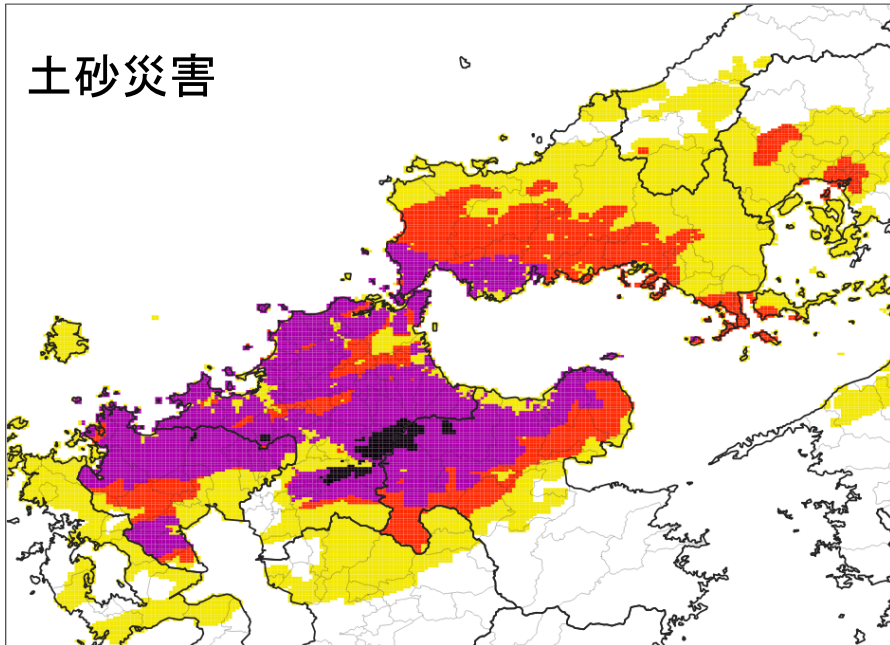



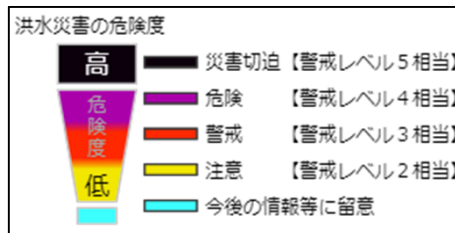
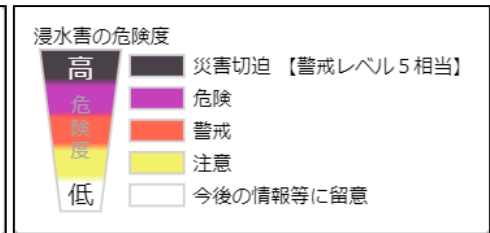
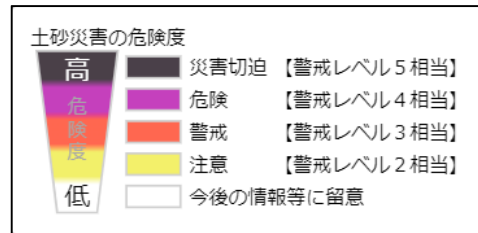
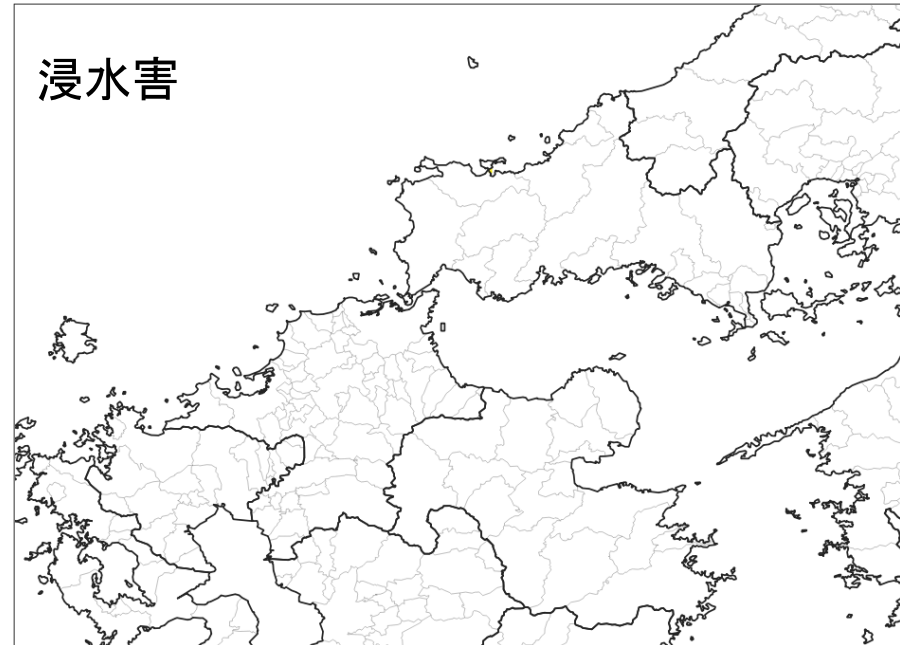
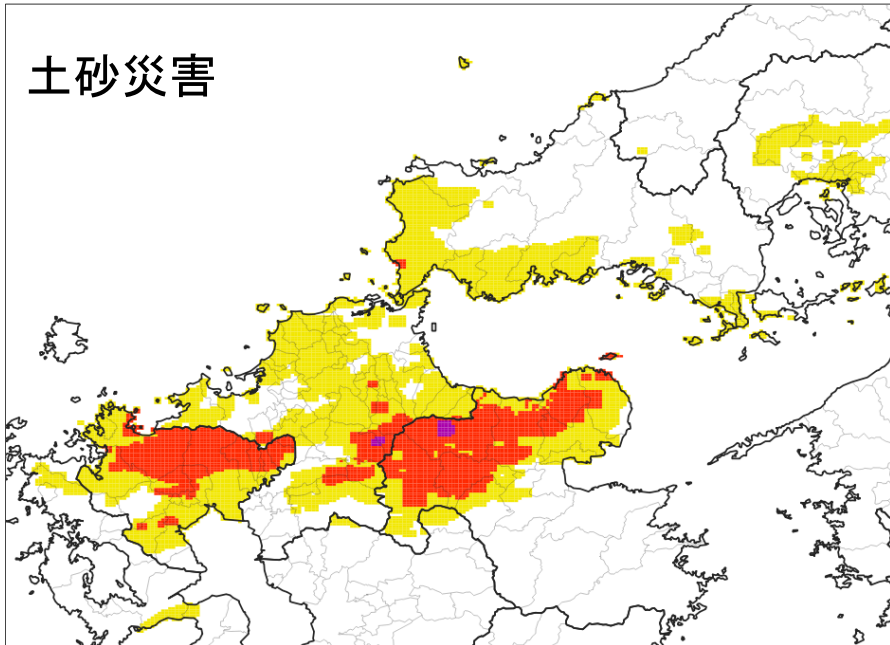



キキクルの最大危険度(7月11日)



参考資料

雨の強さと降り方

1時間雨量 (mm)	雨の強さ (予報用語)	人の受ける イメージ	人への影響	屋内 (木造住宅を想定)	屋外の様子	車に乗っていて
10 ~20	やや 強い雨	ザーザーと 降る。	地面からの跳ね返り で足元がぬれる。	雨の音で話し声 が良く聞き取れ ない。	地面一面に水たまり ができる。 	
20 ~30	強い雨	どしゃ降り。	傘をさしている もぬれる。 			ワイパーを速くして も見づらい。
30 ~50	激しい雨	バケツを ひっくり返した ように降る。		寝ている人の半数 くらいが雨に気が つく。 	道路が川のように なる。	高速走行時、車輪と 路面の間に水膜が生 じブレーキが効かな くなる。 (ハイドロブレーニ ング現象)
50 ~80	非常に 激しい雨	滝のように降る。 (ゴーゴーと降り 続く)	傘は全く役に立たな くなる。 		水しぶきであたり一 面が白っぽくなり、 視界が悪くなる。 	車の運転は危険。 
80 ~	猛烈な雨	息苦しくなる ような圧迫感 がある。恐怖 を感じる。				